

- Area di impianto
- Perimetro catastale
- Cabina di smistamento AT
- Nuova SE "Leverano" 380/150/36 kV
- Caviddotto di connessione

**SUNCO SUN YELLOW SRL** **SUNCO. CAPITAL**

Via Mecenate, 10 - 70122 Bari - Italy  
 per: suncoenergy@regional.it

**Progetto Definitivo**

Denominazione progetto:  
**REALIZZAZIONE IMPIANTO AGRIVOLTAICO  
 "MASSERIA SCIANNE"**  
 Potenza nominale complessiva = 30.722,4 kWp  
 Site: **COMUNE DI NARDO' (LE)**

Titolo: **Tavola inquadramento  
 territoriale - catastale B**

Elaborato: E-TCTB      Scala: 1:2.000

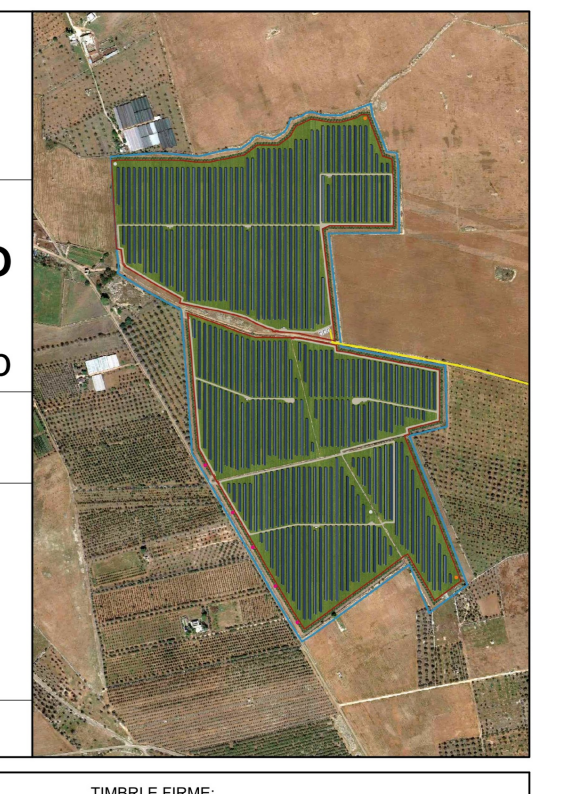

Responsabile Coordinamento progetto: *Enrica Ag. Clara Sarno*      **TAB. B - FIRM.**

Progetto: *001* per *100* Modulo     

REV.	REDAZIONE	CONTROLLO	APPROVAZIONE	DATA	FIRMATARIO
00	per 100 Modulo	per 100 Modulo	per 100 Modulo	26/02/2024	
01					
02					
03					
04					
05					

**FLYREN**  
 Energy Development S.p.A.  
 Lungotevere, 10 - 00187 Roma (RM)  
 Tel. +39 06 47811111  
 www.flyren.it  
 C.F. 12140101000

SUNCO. CAPITAL