

Legenda

- Cavidotto - Occupazione temporanea
- Cavidotto - Servitù
- Viabilità piazzole- Area permanente
- Viabilità e piazzole- Area temporanea
- Cavidotto su strada catastale
- Buffer sorvolo
- Aerogeneratori
- Limiti comunali
- Vestizioni
- Mappe
- Particelle

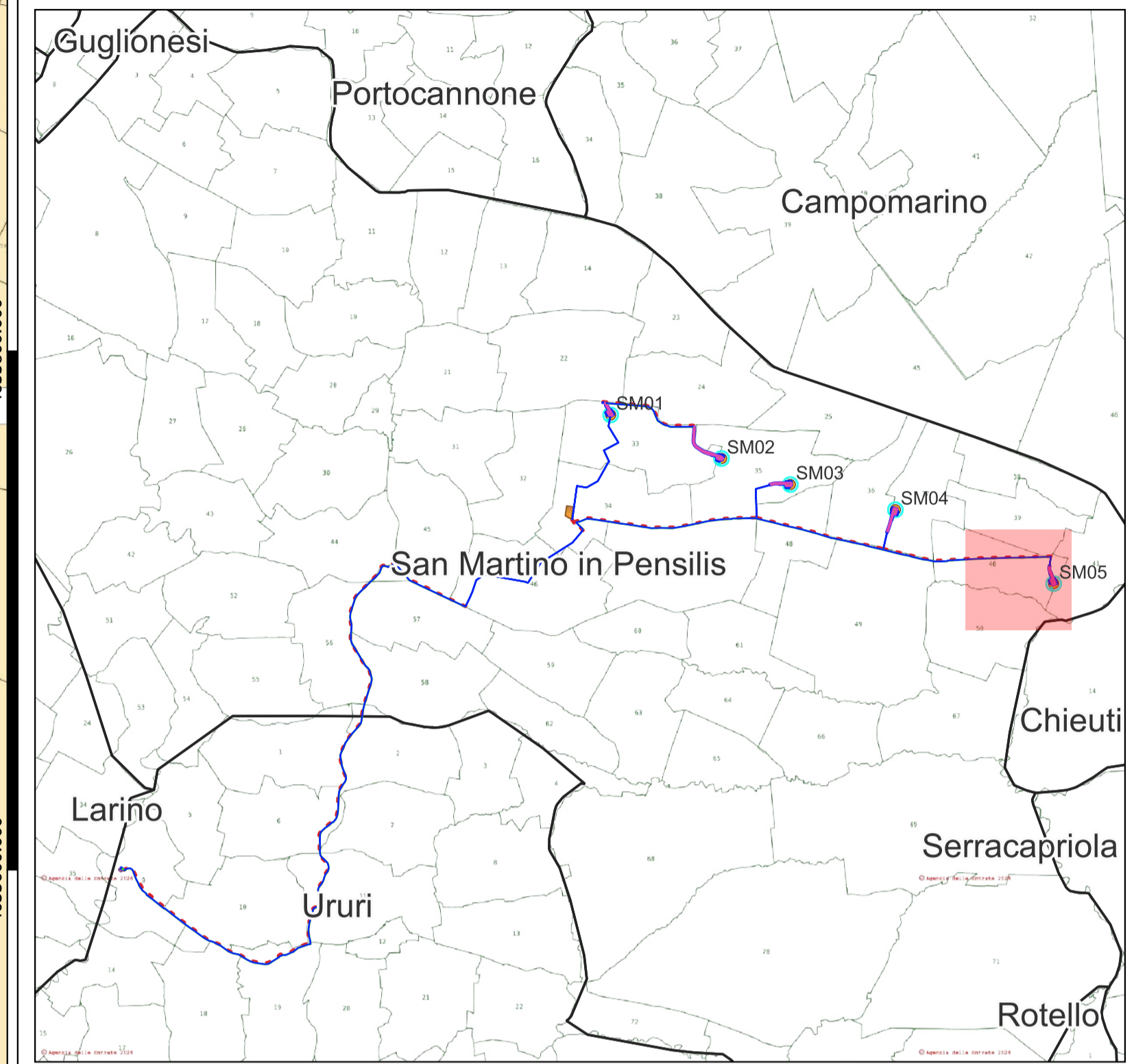



Regione Molise



Provincia di Campobasso



Comune di San Martino in Pensilis



Comune di Larino



Comune di Ururi

Committente: RWE RWE RENEWABLES ITALIA S.R.L.
Via Andrea Doria, 41/G - 00192 Roma
P.IVA/C.F. 06400370968
PEC: rwerenewablesitaliasrl@legalmail.it

Titolo del Progetto: PROGETTO PER LA REALIZZAZIONE DI UN PARCO EOLICO DELLA POTENZA DI 35 MW DENOMINATO "PIANI DELLA CISTERNA" SITUATO NEL COMUNE DI SAN MARTINO IN PENSILIS (CB)

Documento: PROGETTO DEFINITIVO OPERE CIVILI N° Documento: PESMP_22

ID PROGETTO: PESMP **DISCIPLINA:** PD **TIPOLOGIA:** D **FORMATO:**

Elaborato: PIANO PARTICELLARE DI ESPROPRIO GRAFICO

Foglio: 1 di 8 **Scala:** **Nome file:**

Progettazione:



EGM PROJECT S.R.L.
VIA VERRASTRO 15/A
85100- POTENZA (PZ)
P.IVA 02094310766
REA PZ-206983

Progettista:

Ing. Carmen Martone
Iscr. n. 1872
Ordine Ingegneri Potenza
C.F. NRTCM73D564703E

Geol. Raffaele Nardone
Iscr. n. 243
Ordine Geologi Basilicata
C.F. NDRFL71H045094

Rev.	Data Revisione	Descrizione Revisione	Redatto	Controllato	Approvato



Scala 1:2000

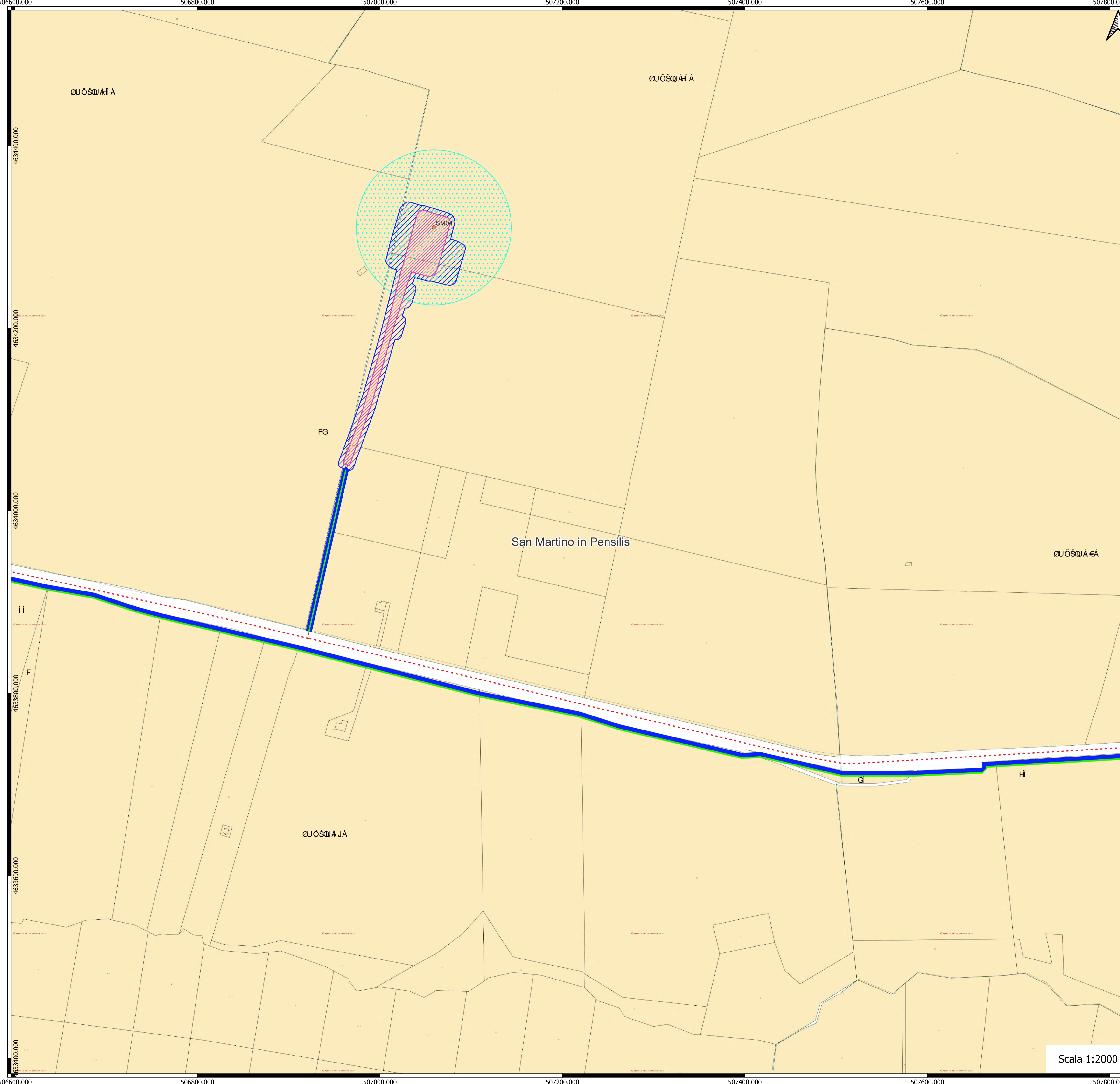

Legenda

- Cavidotto - Occupazione temporanea
- Cavidotto - Servitù
- Viabilità piazzole- Area permanente
- Viabilità e piazzole- Area temporanea
- Cavidotto su strada catastale
- Buffer sorvolo
- Aerogeneratori
- Limiti comunali
- Vestizioni
- Mappe
- Particelle

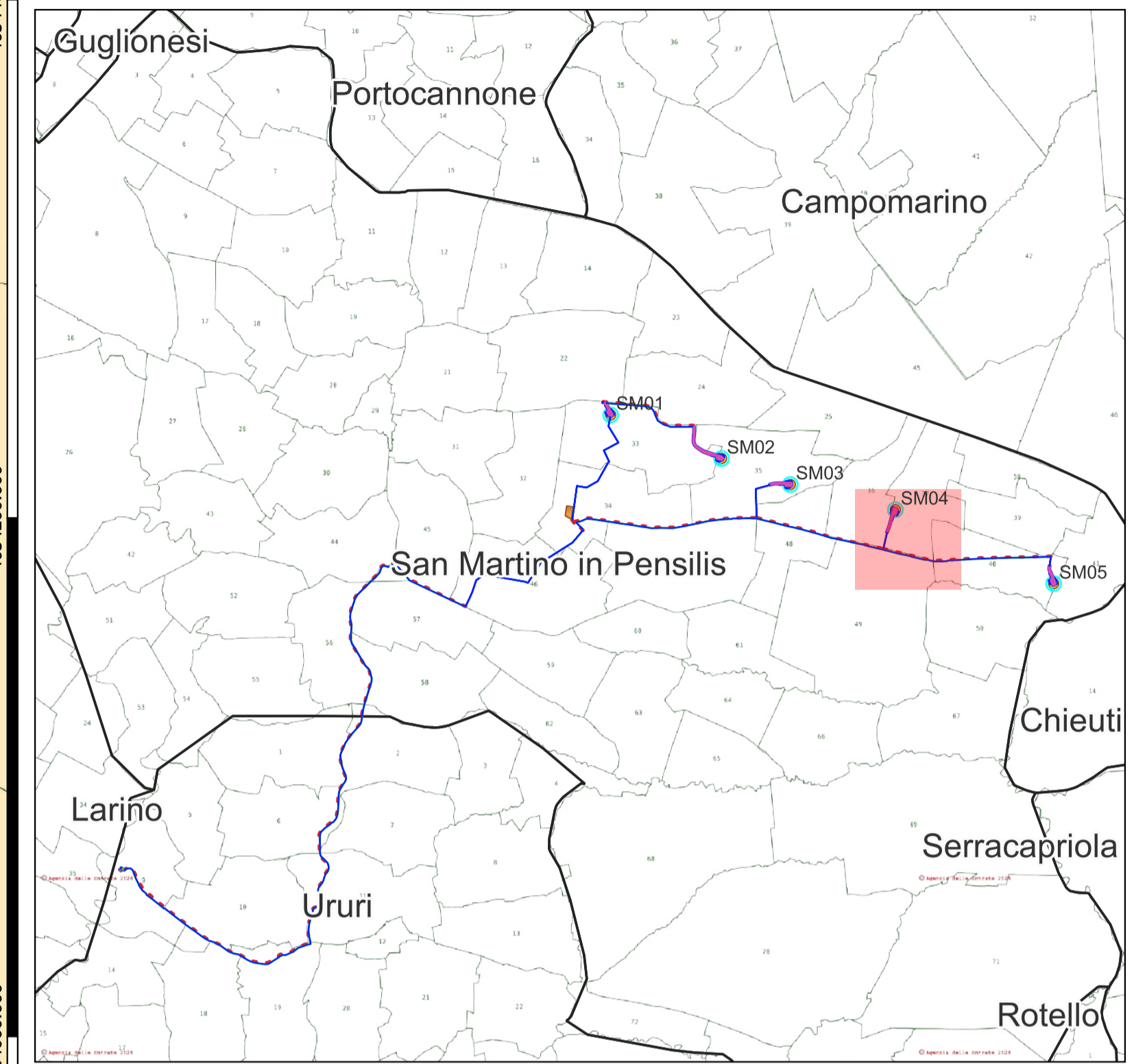

Regione Molise

Provincia di Campobasso

Comune di San Martino in Pensilis

Comune di Larino

Comune di Ururi

Committente: **RWE** RWE RENEWABLES ITALIA S.R.L.
 via Andrea Doria, 41/G - 00192 Roma
 P.IVA/C.F. 06400370968
 PEC: rwerenewablesitaliasri@legalmail.it

Titolo del Progetto: PROGETTO PER LA REALIZZAZIONE DI UN PARCO EOLICO DELLA POTENZA DI 35 MW DENOMINATO "PIANI DELLA CISTERNA" SITUATO NEL COMUNE DI SAN MARTINO IN PENSILIS (CB)

Documento: PROGETTO DEFINITIVO OPERE CIVILI N° Documento: PESMP_22

ID PROGETTO:	PESMP	DISCIPLINA:	PD	TIPOLOGIA:	D	FORMATO:	
--------------	-------	-------------	----	------------	---	----------	--

Elaborato: PIANO PARTICELLARE DI ESPROPRIO GRAFICO

FOGLIO: 2 di 8 SCALA: Nome file:

Progettazione:

EGM PROJECT
 EGM PROJECT S.R.L.
 VIA VERRASTRO 15/A
 85100- POTENZA (PZ)
 P.IVA 02094310766
 REA PZ-206983

Progettista:

Ing. Carmen Martone
 Iscr. n. 1872
 Ordine Ingegneri Potenza
 C.F. MRTCMN73D56H703E

Geol. Raffaele Nardone
 Iscr. n. 243
 Ordine Geologi Basilicata
 C.F. NRDRL71H044509H

Rev.	Data Revisione	Descrizione Revisione	Redatto	Controllato	Approvato

Scala 1:2000

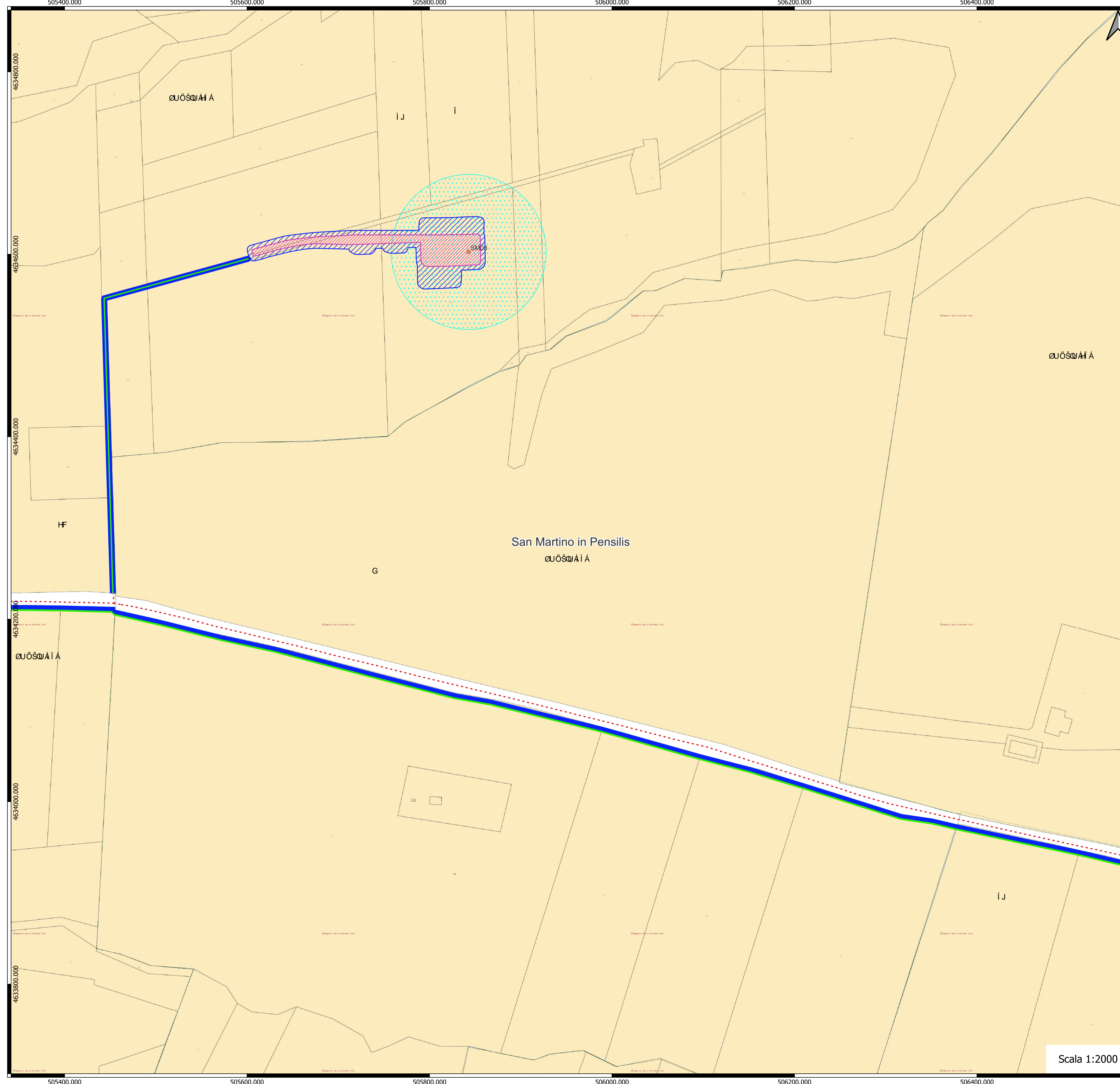

Legenda

- Cavidotto - Occupazione temporanea
- Cavidotto - Servitù
- Viabilità piazzole- Area permanente
- Viabilità e piazzole- Area temporanea
- Cavidotto su strada catastale
- Buffer sorvolo
- Aerogeneratori
- Limiti comunali
- Vestizioni
- Mappe
- Particelle

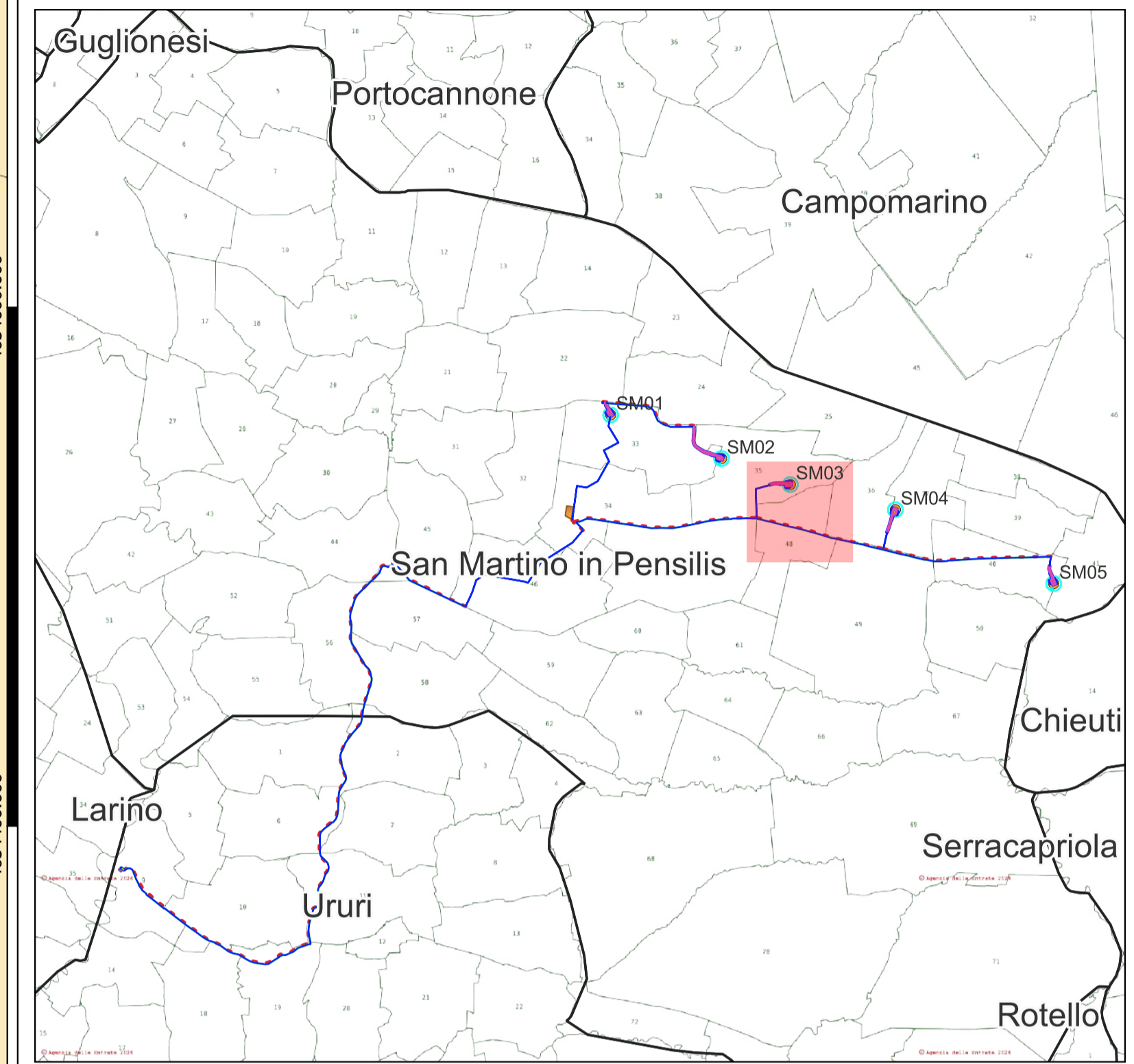

Comittente:				
		RWE RENEWABLES ITALIA S.R.L. via Andrea Doria, 41/G - 00192 Roma P.IVA/C.F. 06400370968 PEC: rwerenewablesitaliasrl@legalmail.it		
Titolo del Progetto:				
PROGETTO PER LA REALIZZAZIONE DI UN PARCO EOLICO DELLA POTENZA DI 35 MW DENOMINATO "PIANI DELLA CISTERNA" SITUATO NEL COMUNE DI SAN MARTINO IN PENSILIS (CB)				
Documento:		N° Documento:		
PROGETTO DEFINITIVO OPERE CIVILI		PESMP_22		
ID PROGETTO:	PESMP	DISCIPLINA:	PD	TIPOLOGIA:
				D
FORMATO:				
Elaborato:				
PIANO PARTICELLARE DI ESPROPRIO GRAFICO				
FOGLIO:	3 di 8	SCALA:	Nome file:	
Progettazione:		Progettista:		
 EGM PROJECT EGM PROJECT S.R.L. VIA VERRASTRO 15/A 85100 - POTENZA (PZ) P.IVA 02094310766 REA PZ-206983		Ing. Carmen Martone Iscr. n. 1872 Ordine Ingegneri Potenza C.F. MKTCAN73D56H703E		Geol. Raffaele Nardone Iscr. n. 243 Ordine Geologi Basilicata C.F. NSDRFL71H04A509H
Rev.	Data Revisione	Descrizione Revisione	Redatto	Controllato

Scala 1:2000

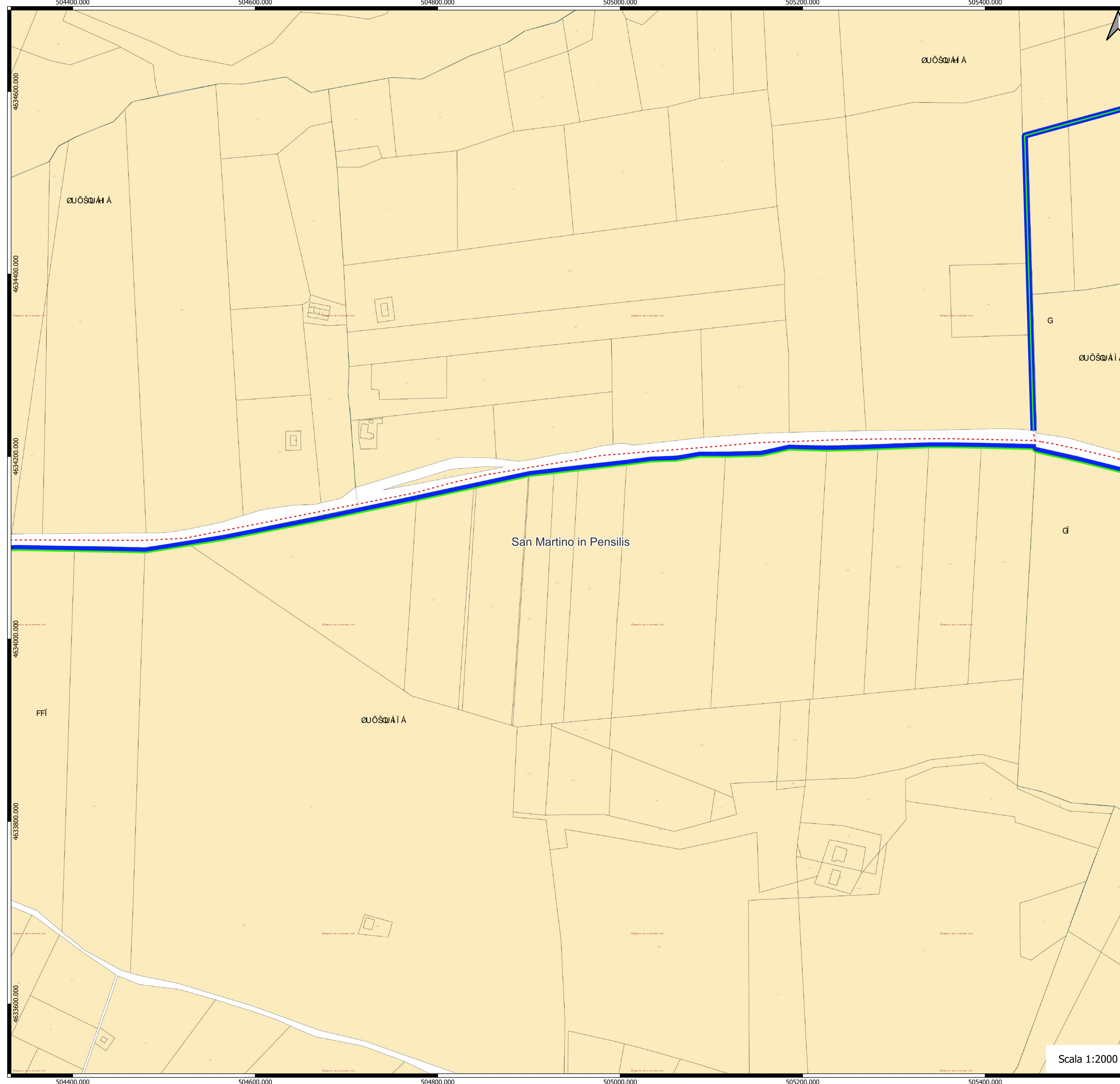

Legenda

- Cavidotto - Occupazione temporanea
- Cavidotto - Servitù
- Cavidotto su strada catastale
- Limiti comunali
- Vestizioni
- Mappe
- Particelle

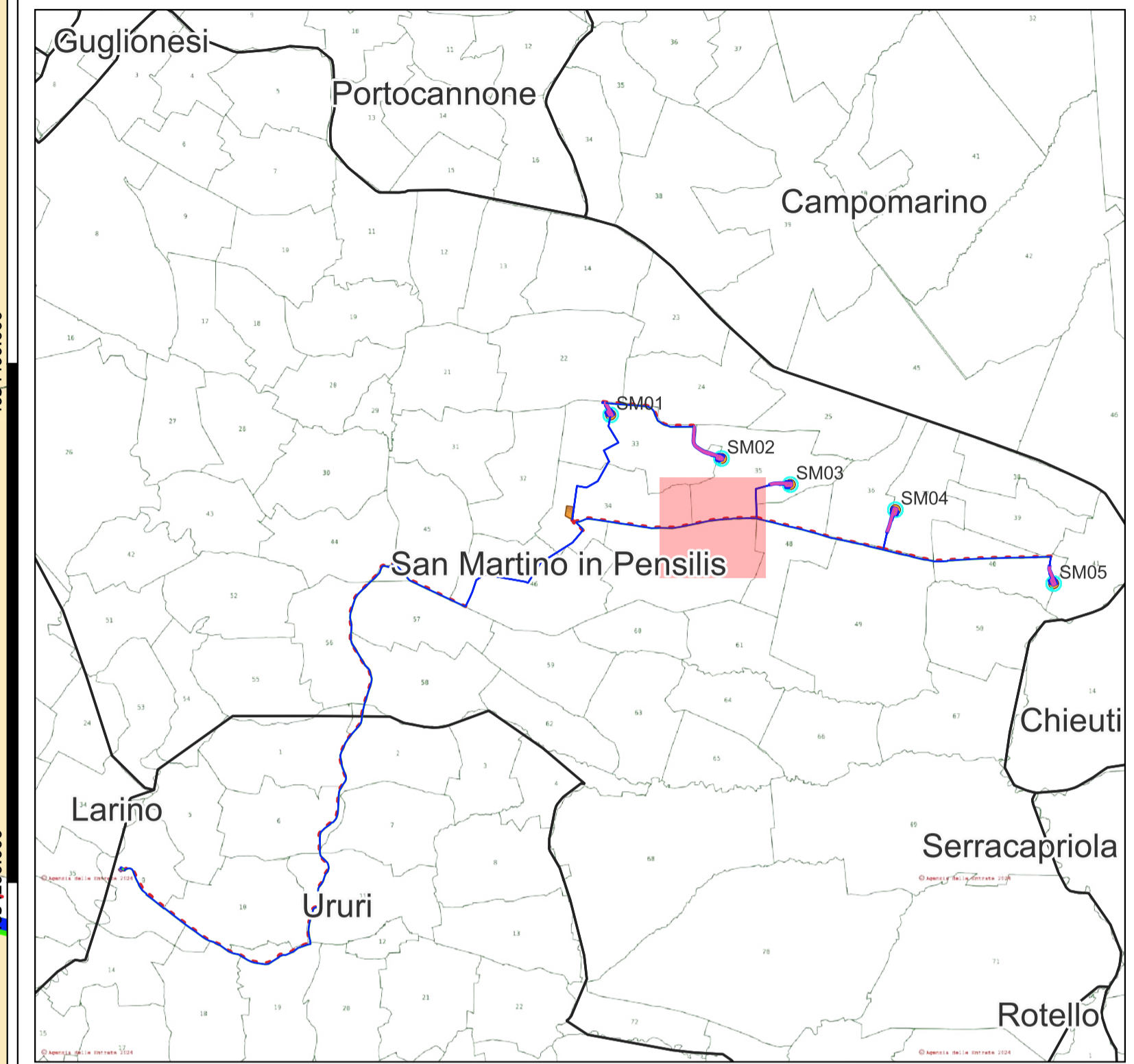

Regione Molise

Provincia di Campobasso

Comune di San Martino in Pensilis

Comune di Larino

Comune di Ururi

Committente: **RWE** RWE RENEWABLES ITALIA S.R.L.
via Andrea Doria, 41/G - 00192 Roma
P.IVA/C.F. 06400370968
PEC: rwerenewablesitaliasrl@legalmail.it

Titolo del Progetto: PROGETTO PER LA REALIZZAZIONE DI UN PARCO EOLICO DELLA POTENZA DI 35 MW DENOMINATO "PIANI DELLA CISTERNA" SITUATO NEL COMUNE DI SAN MARTINO IN PENSILIS (CB)

Documento: PROGETTO DEFINITIVO OPERE CIVILI N° Documento: PESMP_22

ID PROGETTO:	PESMP	DISCIPLINA:	PD	TIPOLOGIA:	D	FORMATO:	
--------------	-------	-------------	----	------------	---	----------	--

Elaborato: PIANO PARTICELLARE DI ESPROPRIO GRAFICO

FOGLIO: 4 di 8 SCALA: Nome file:

Progettazione:

EGM PROJECT
EGM PROJECT S.R.L.
VIA VERRASTRO 15/A
85100 - POTENZA (PZ)
P.IVA 02094310766
REA PZ 206983

Progettista:

Ing. Carmen Martone
Iscr. n. 1872
Ordine Ingegneri Potenza
C.F. MRTCMN73D56H703E

Geol. Raffaele Nardone
Iscr. n. 243
Ordine Geologi Basilicata
C.F. NRDRFL71H04A509H

Rev.	Data Revisione	Descrizione Revisione	Redatto	Controllato	Approvato

Scala 1:2000

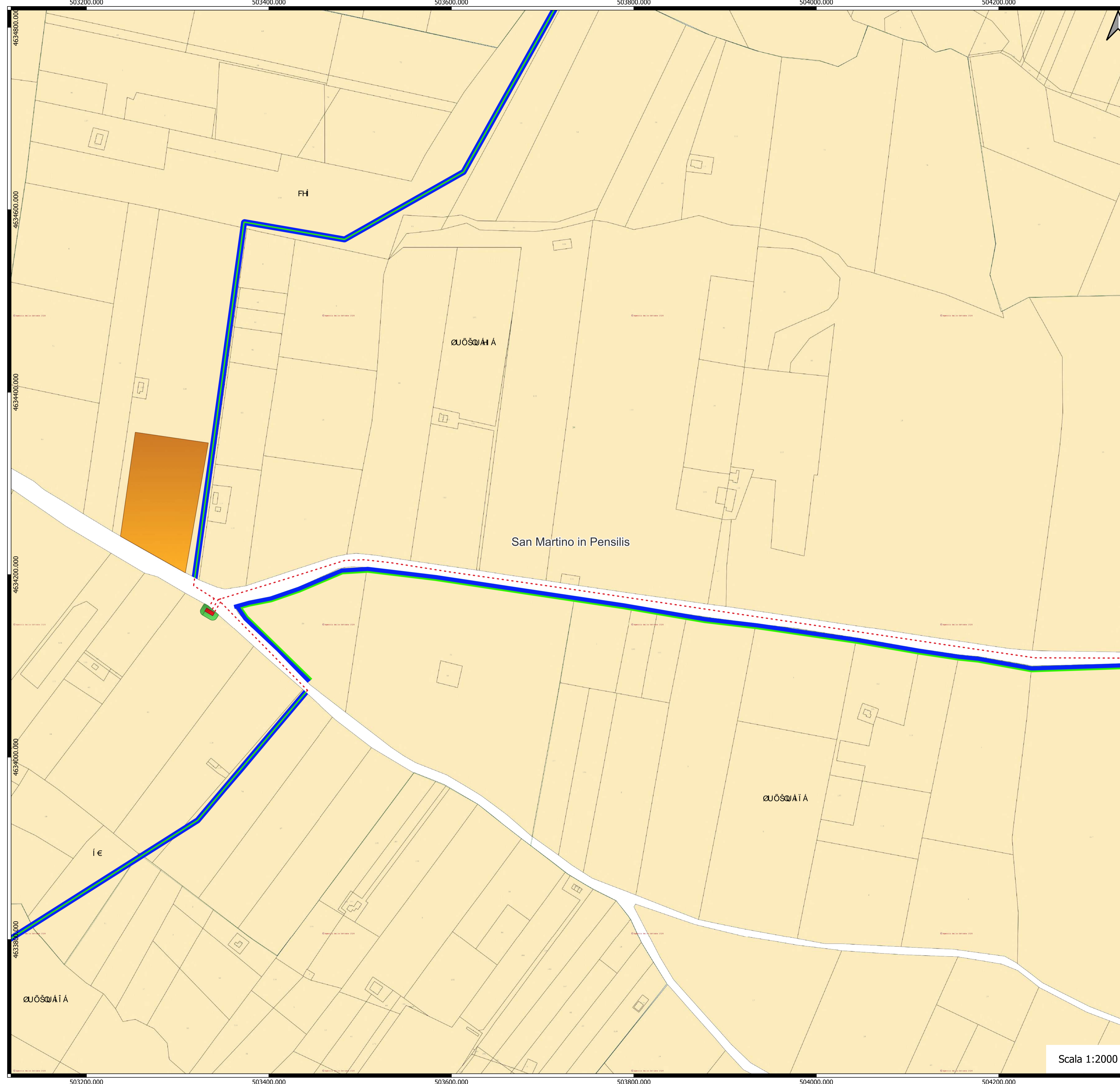

Legenda

- Cavidotto - Occupazione temporanea
- Cavidotto - Servitù
- Area cantiere
- Cavidotto su strada catastale
- Cabina di smistamento
- Area temporanea Cabina
- Limiti comunali
- Vestizioni
- Mappe
- Particelle

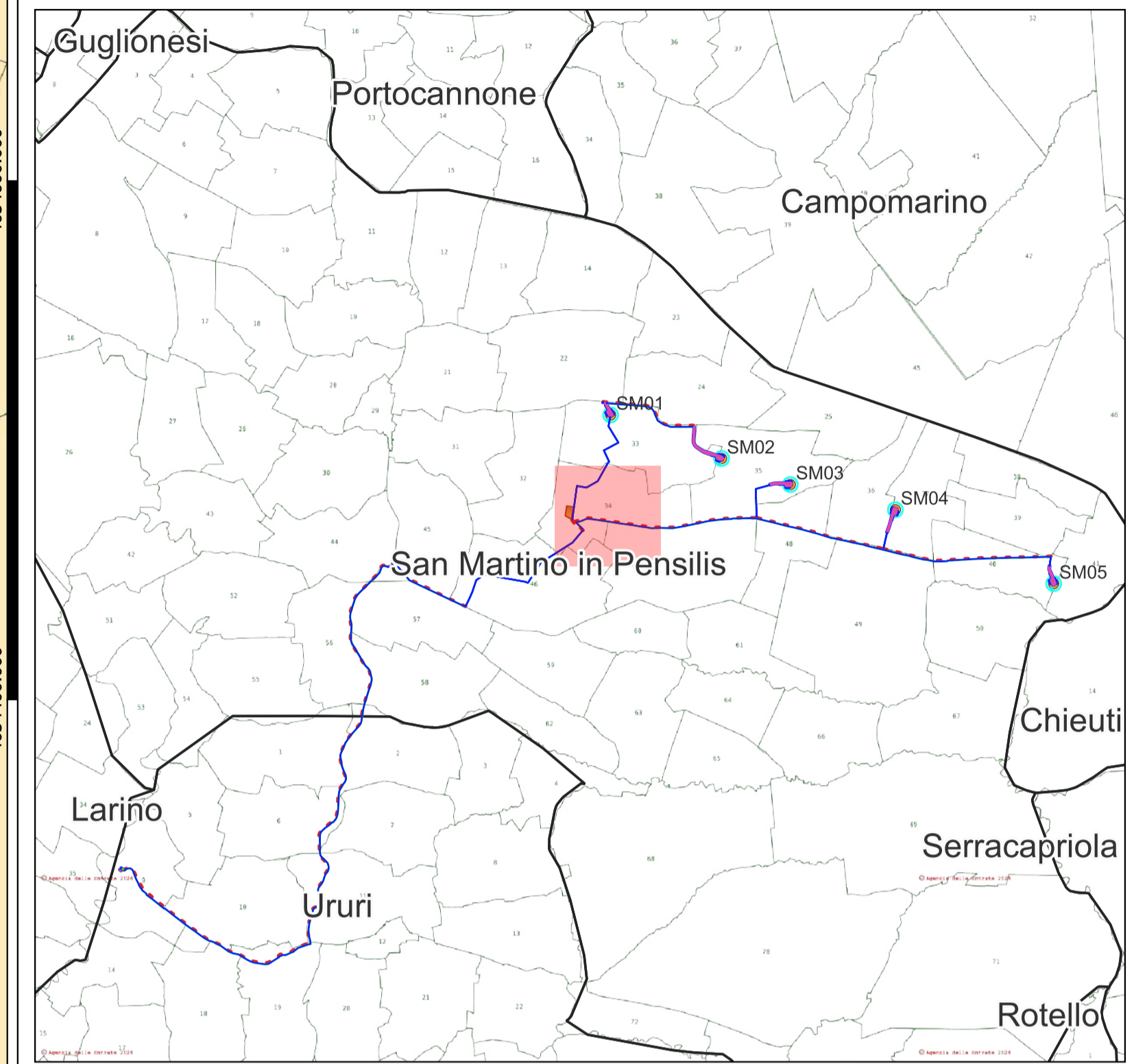



Regione Molise



Provincia di Campobasso



Comune di San Martino in Pensilis



Comune di Larino



Comune di Ururi

Committente: RWE RWE RENEWABLES ITALIA S.R.L.
via Andrea Doria, 41/G - 00192 Roma
P.IVA/C.F. 06400370968
PEC: rwerenewablesitaliasrl@legalmail.it

Titolo del Progetto: **PROGETTO PER LA REALIZZAZIONE DI UN PARCO EOLICO DELLA POTENZA DI 35 MW DENOMINATO "PIANI DELLA CISTERNA" SITUATO NEL COMUNE DI SAN MARTINO IN PENSILIS (CB)**

Documento: **PROGETTO DEFINITIVO OPERE CIVILI** N° Documento: **PESMP_22**

ID PROGETTO: **PESMP** DISCIPLINA: **PD** TIPOLOGIA: **D** FORMATO:

Elaborato: **PIANO PARTICELLARE DI ESPROPRIO GRAFICO**

FOGLIO: **5 di 8** SCALA: Nome file:

Progettazione:



EGM PROJECT
EGM PROJECT S.R.L.
VIA VERRASTRO 15/A
85100- POTENZA (PZ)
P.IVA 02094310766
REA PZ-206983

Progettista:

Ing. Carmen Martone
Iscr. n. 1872
Ordine Ingegneri Potenza
C.F. METCAN73D564703E

Geol. Raffaele Nardone
Iscr. n. 243
Ordine Geologi Basilicata
C.F. NDRDFL71H04AS99H

Rev.	Data Revisione	Descrizione Revisione	Redatto	Controllato	Approvato



Scala 1:2000

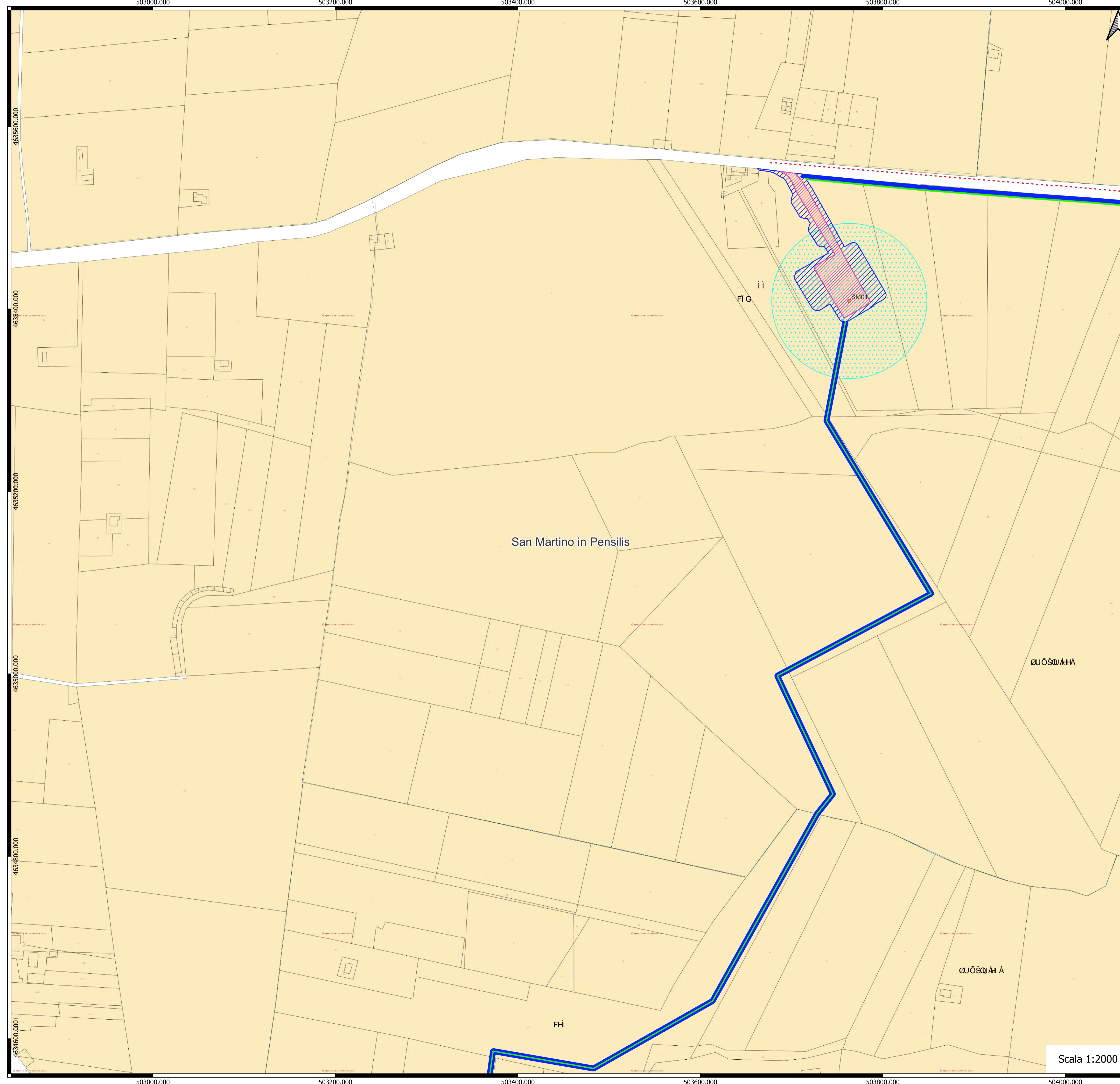

Legenda

- Cavidotto - Occupazione temporanea
- Cavidotto - Servitù
- Viabilità piazzole- Area permanente
- Viabilità e piazzole- Area temporanea
- Cavidotto su strada catastale
- Buffer sorvolo
- Aerogeneratori
- Limiti comunali
- Vestizioni
- Mappe
- Particelle

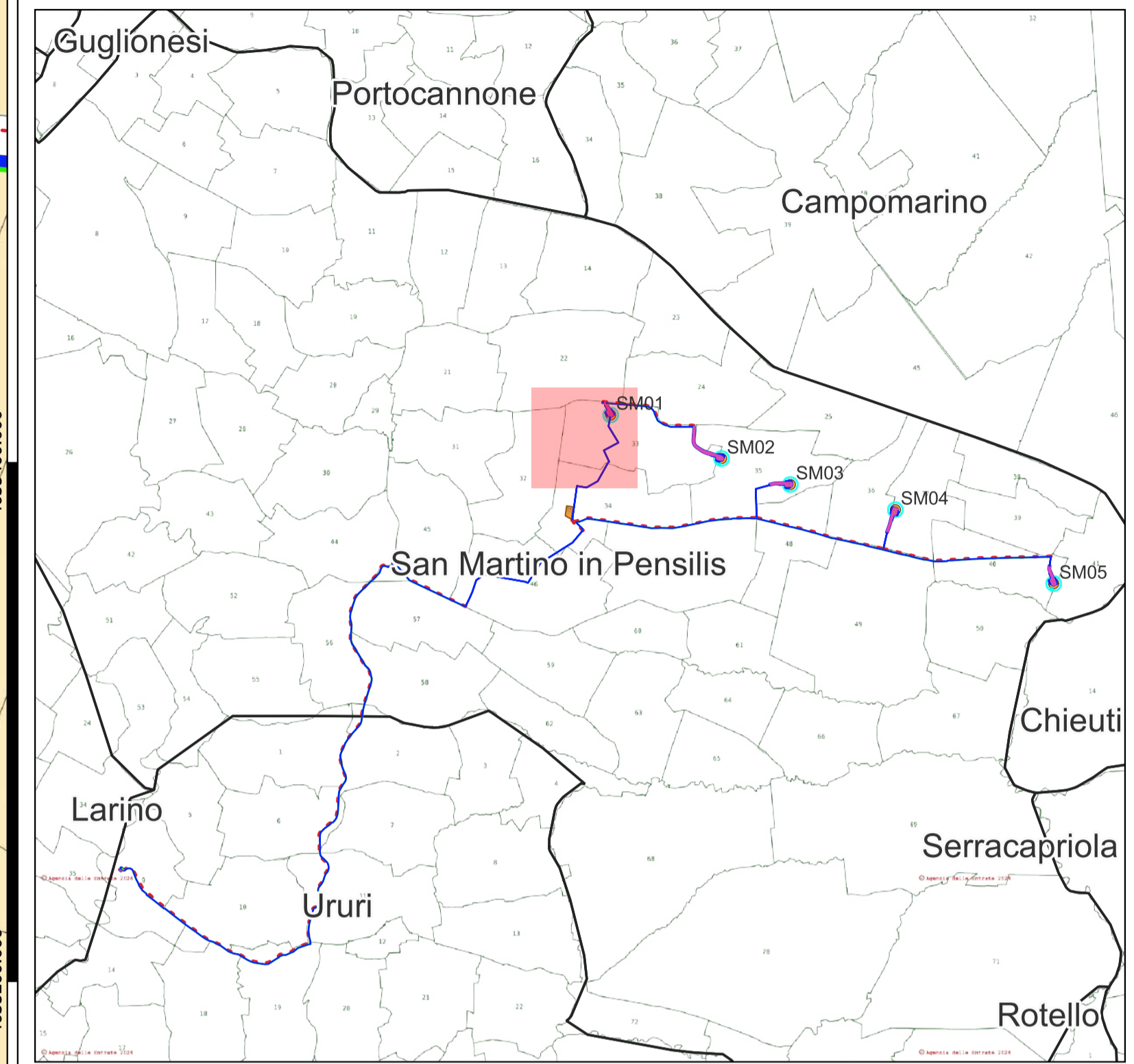

Comittente: RWE		RWE RENEWABLES ITALIA S.R.L. via Andrea Doria, 41/G - 00192 Roma P.IVA/C.F. 06400370968 PEC: rwenewablesitaliasrl@legalmail.it		
Titolo del Progetto: PROGETTO PER LA REALIZZAZIONE DI UN PARCO EOLICO DELLA POTENZA DI 35 MW DENOMINATO "PIANI DELLA CISTERNA" SITUATO NEL COMUNE DI SAN MARTINO IN PENSILIS (CB)				
Documento: PROGETTO DEFINITIVO OPERE CIVILI		N° Documento: PESMP_22		
ID PROGETTO:	PESMP	DISCIPLINA:	PD	TIPOLOGIA:
				D
FORMATO:				
Elaborato: PIANO PARTICELLARE DI ESPROPRIO GRAFICO				
FOGLIO:	6 di 8	SCALA:	Nome file:	
Progettazione: EGM PROJECT S.R.L. VIA VERBASTRO 15/A 85100- POTENZA (PZ) P.IVA 02094310766 REA PZ-206983		Progettista: Ing. Carmen Martone Iscr. n. 1872 Ordine Ingegneri Potenza C.F. MRTCM73D56H703E		
		Geol. Raffaele Nardone Iscr. n. 243 Ordine Geologi Basilicata C.F. NRDRFL71H04A509H		
Rev:	Data Revisione	Descrizione Revisione	Redatto	Controllato

Scala 1:2000

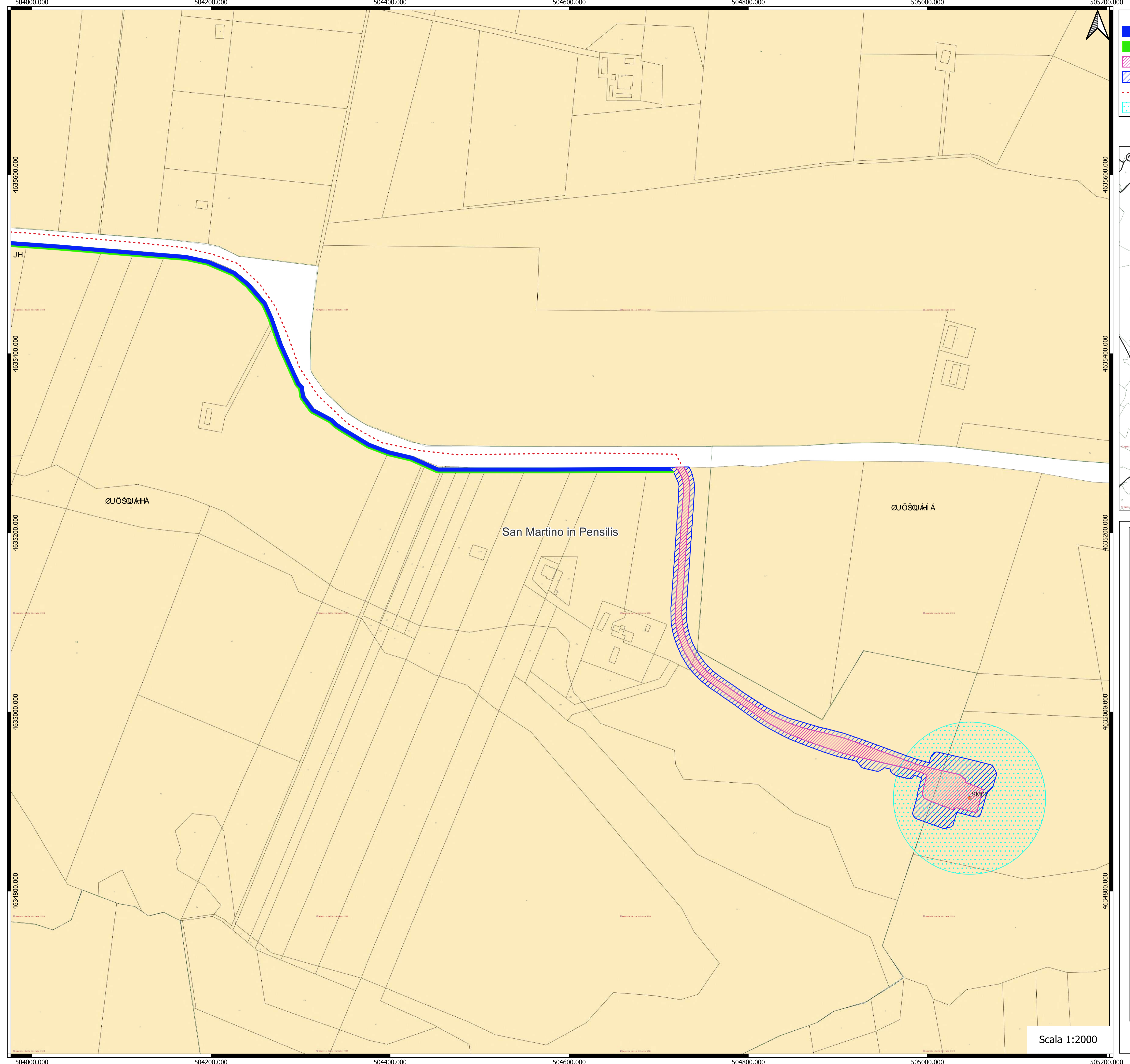

Legenda

- Cavidotto - Occupazione temporanea
- Cavidotto - Servitù
- Viabilità piazzole- Area permanente
- Viabilità e piazzole- Area temporanea
- Cavidotto su strada catastale
- Buffer sorvolo
- Aerogeneratori
- Limiti comunali
- Vestizioni
- Mappe
- Particelle

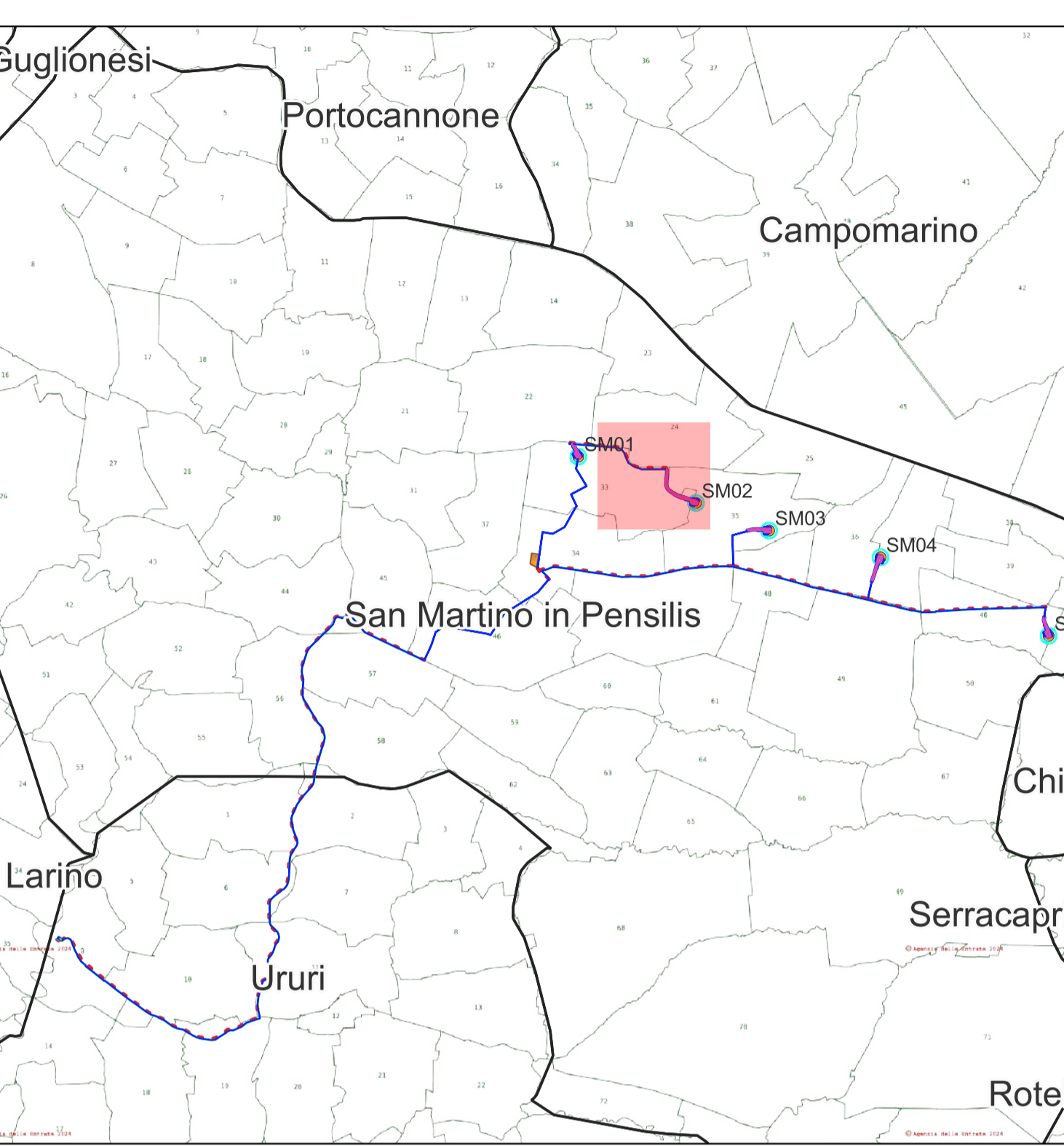

Regione Molise



Provincia di Campobasso



Comune di San Martino in Pensilis



Comune di Larino



Comune di Ururi



Committente: RWE RWE RENEWABLES ITALIA S.R.L.
via Andrea Doria, 41/G - 00192 Roma
P.IVA/C.F. 06400370968
PEC: rwerenewablesitaliasrl@legalmail.it

Titolo del Progetto: PROGETTO PER LA REALIZZAZIONE DI UN PARCO EOLICO DELLA POTENZA DI 35 MW DENOMINATO "PIANI DELLA CISTERNA" SITUATO NEL COMUNE DI SAN MARTINO IN PENSILIS (CB)

Documento: PROGETTO DEFINITIVO OPERE CIVILI N° Documento: PESMP_22

ID PROGETTO:	PESMP	DISCIPLINA:	PD	TIPOLOGIA:	D	FORMATO:	
--------------	-------	-------------	----	------------	---	----------	--

Elaborato: PIANO PARTICELLARE DI ESPROPRIO GRAFICO

FOGLIO: 7 di 8 SCALA: Nome file:

Progettazione:



EGM PROJECT S.R.L.
VIA VERRASTRO 15/A
85100 - POTENZA (PZ)
P.IVA 02094310766
REA PZ 206983

Progettista:

Ing. Carmen Martone
Iscr. n. 1872
Ordine Ingegneri Potenza
C.F. MRTCMN73D56H703E

Geol. Raffaele Nardone
Iscr. n. 243
Ordine Geologi Basilicata
C.F. NRDRFL71H04A509H

Rev.	Data	Revisione	Descrizione Revisione	Redatto	Controllato	Approvato



Scala 1:2000

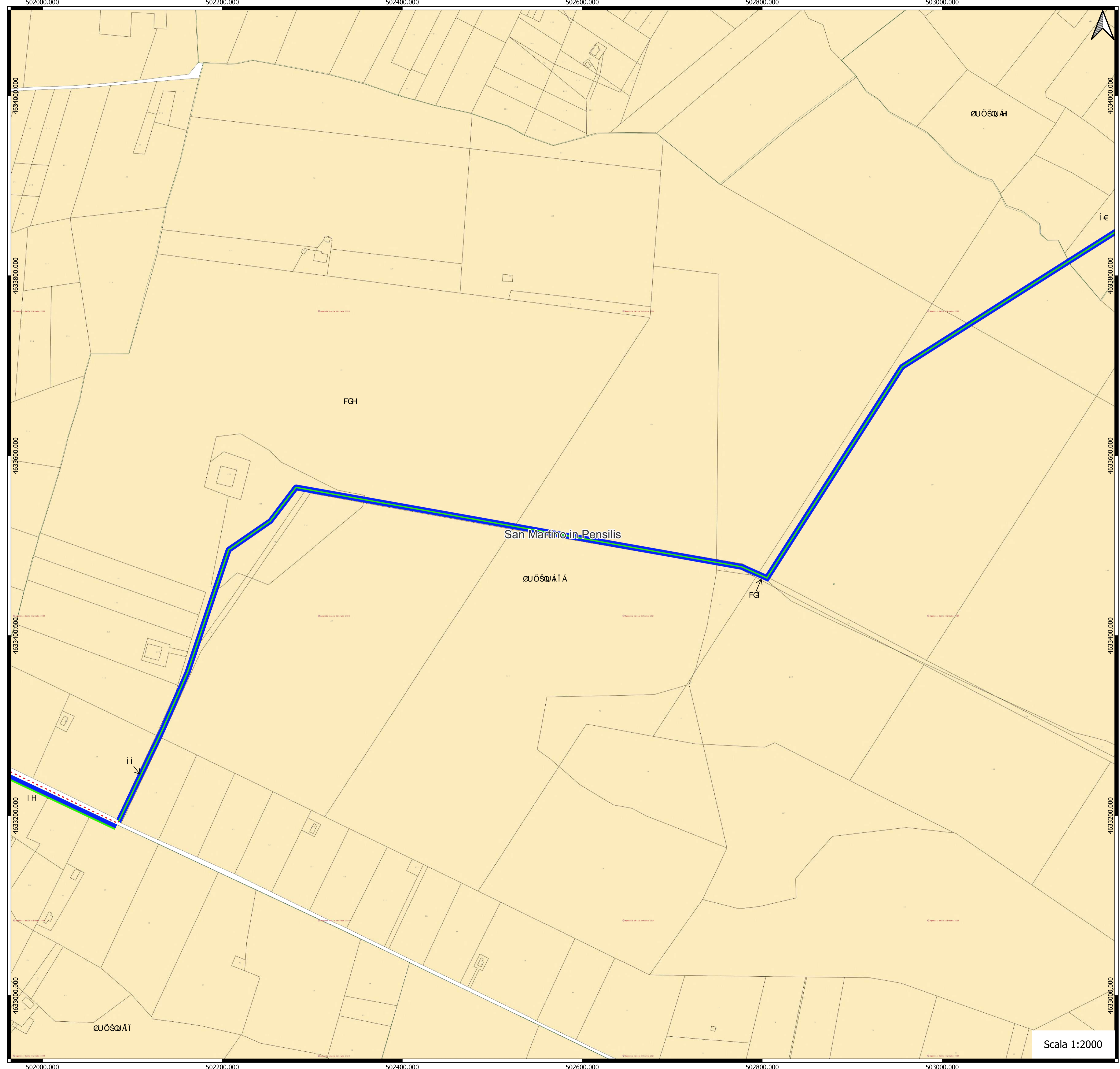

Legenda

- Cavidotto - Occupazione temporanea
- Cavidotto - Servitù
- Cavidotto su strada catastale
- Limiti comunali
- Vestizioni
- Mappe
- Particelle

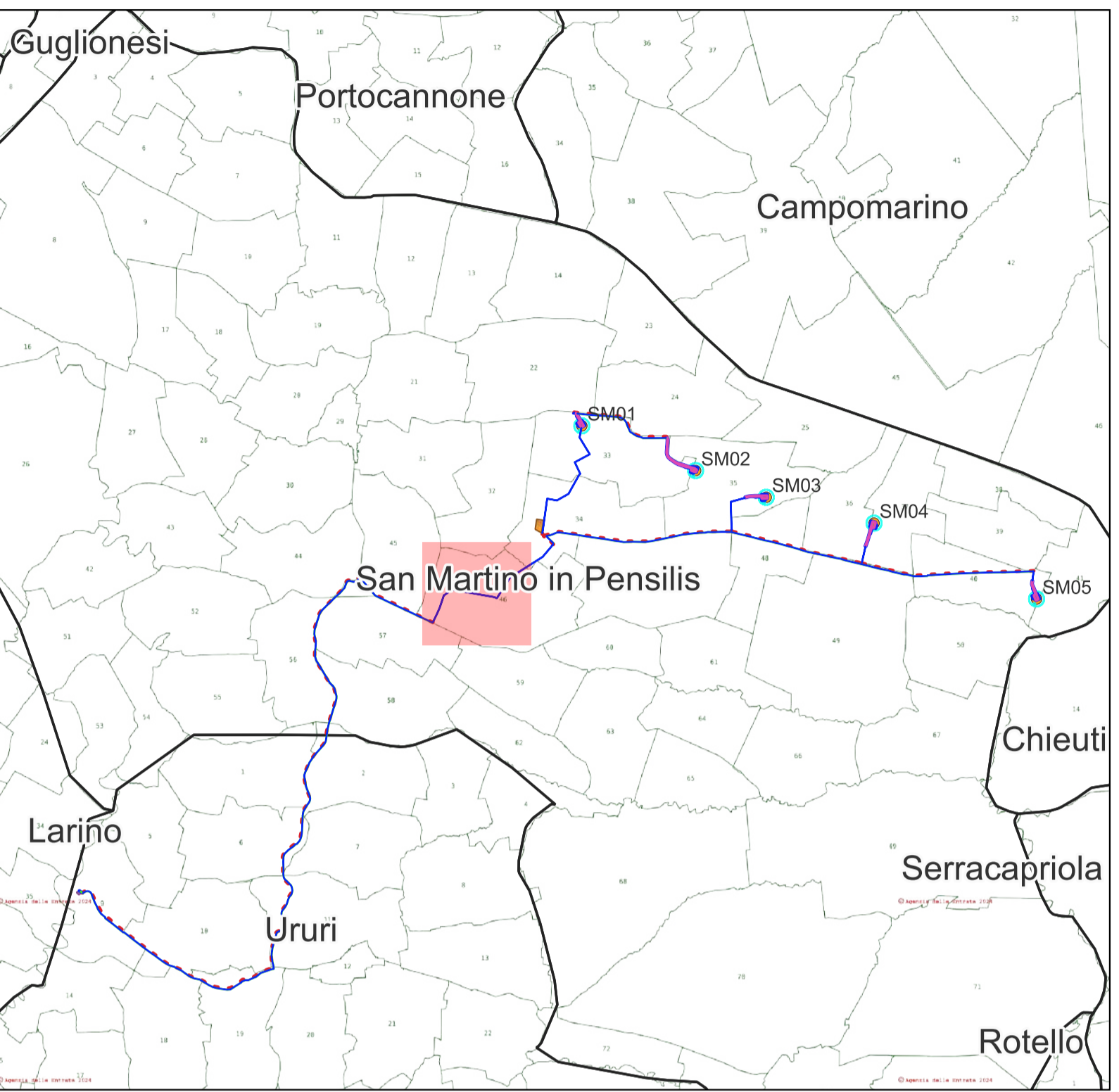

Comittente: 		RWE RENEWABLES ITALIA S.R.L. Via Andrea Doria, 41/G - 00192 Roma P.IVA/C.F. 06400370968 PEC: rwerenewablesitaliasrl@legalmail.it														
Titolo del Progetto: PROGETTO PER LA REALIZZAZIONE DI UN PARCO EOLICO DELLA POTENZA DI 35 MW DENOMINATO "PIANI DELLA CISTERNA" SITUATO NEL COMUNE DI SAN MARTINO IN PENSILIS (CB)																
Documento: PROGETTO DEFINITIVO OPERE CIVILI		N° Documento: PESMP_22														
ID PROGETTO:	PESMP	DISCIPLINA:	PD	TIPOLOGIA:	D	FORMATO:										
Elaborato: PIANO PARTICELLARE DI ESPROPRIO GRAFICO																
FOGLIO:	8 di 8	SCALA:	Nome file:													
Progettazione: EGM PROJECT S.R.L. VIA VERRASTRO 15/A 85100- POTENZA (PZ) P.IVA 02094310766 REA PZ-206983		Progettista: Ing. Carmen Martone Iscr. n. 1872 Ordine Ingegneri Potenza C.F. NRTCM73D56H703E														
Geol. Raffaele Nardone Iscr. n. 243 Ordine Geologi Basilicata C.F. NRDRFL71H04A509H		<table border="1"> <thead> <tr> <th>Rev.</th> <th>Data Revisione</th> <th>Descrizione Revisione</th> <th>Redatto</th> <th>Controllato</th> <th>Approvato</th> </tr> </thead> <tbody> <tr> <td> </td> <td> </td> <td> </td> <td> </td> <td> </td> <td> </td> </tr> </tbody> </table>			Rev.	Data Revisione	Descrizione Revisione	Redatto	Controllato	Approvato						
Rev.	Data Revisione	Descrizione Revisione	Redatto	Controllato	Approvato											

Scala 1:2000