

Regione  
Molise



Provincia di  
Campobasso



Comune di  
San Martino  
in Pensilis



Comune di  
Larino



Comune di  
Ururi



Committente:

**RWE**

**RWE RENEWABLES ITALIA S.R.L.**

via Andrea Doria, 41/G - 00192 Roma

P.IVA/C.F. 06400370968

PEC: rwerenewablesitaliasrl@legalmail.it

Titolo del Progetto:

**PROGETTO PER LA REALIZZAZIONE DI UN PARCO EOLICO DELLA POTENZA  
DI 35 MW DENOMINATO "PIANI DELLA CISTERNA" SITUATO NEL COMUNE DI  
SAN MARTINO IN PENSILIS (CB)**

Documento:

**PROGETTO DEFINITIVO OPERE CIVILI**

N° Documento:

**PESMP\_23**

ID PROGETTO:

**PESMP**

DISCIPLINA:

**PD**

TIPOLOGIA:

**R**

FORMATO:

Elaborato:

**CRONOPROGRAMMA DI REALIZZAZIONE**

FOGLIO:

**1 di 1**

SCALA:

Nome file:

**Progettazione:**



EGM PROJECT S.R.L.  
VIA VERRASTRO 15/A  
85100- POTENZA (PZ)  
P.IVA 02094310766  
REA PZ-206983

**Progettista:**

Ing. Carmen Martone  
Iscr. n.1872  
Ordine Ingegneri Potenza  
C.F. MRTCMN73D56H703E

Geol. Raffaele Nardone  
Iscr. n. 243  
Ordine Geologi Basilicata  
C.F. NRDRFL71H04A509H

Rev:	Data Revisione	Descrizione Revisione	Redatto	Controllato	Approvato



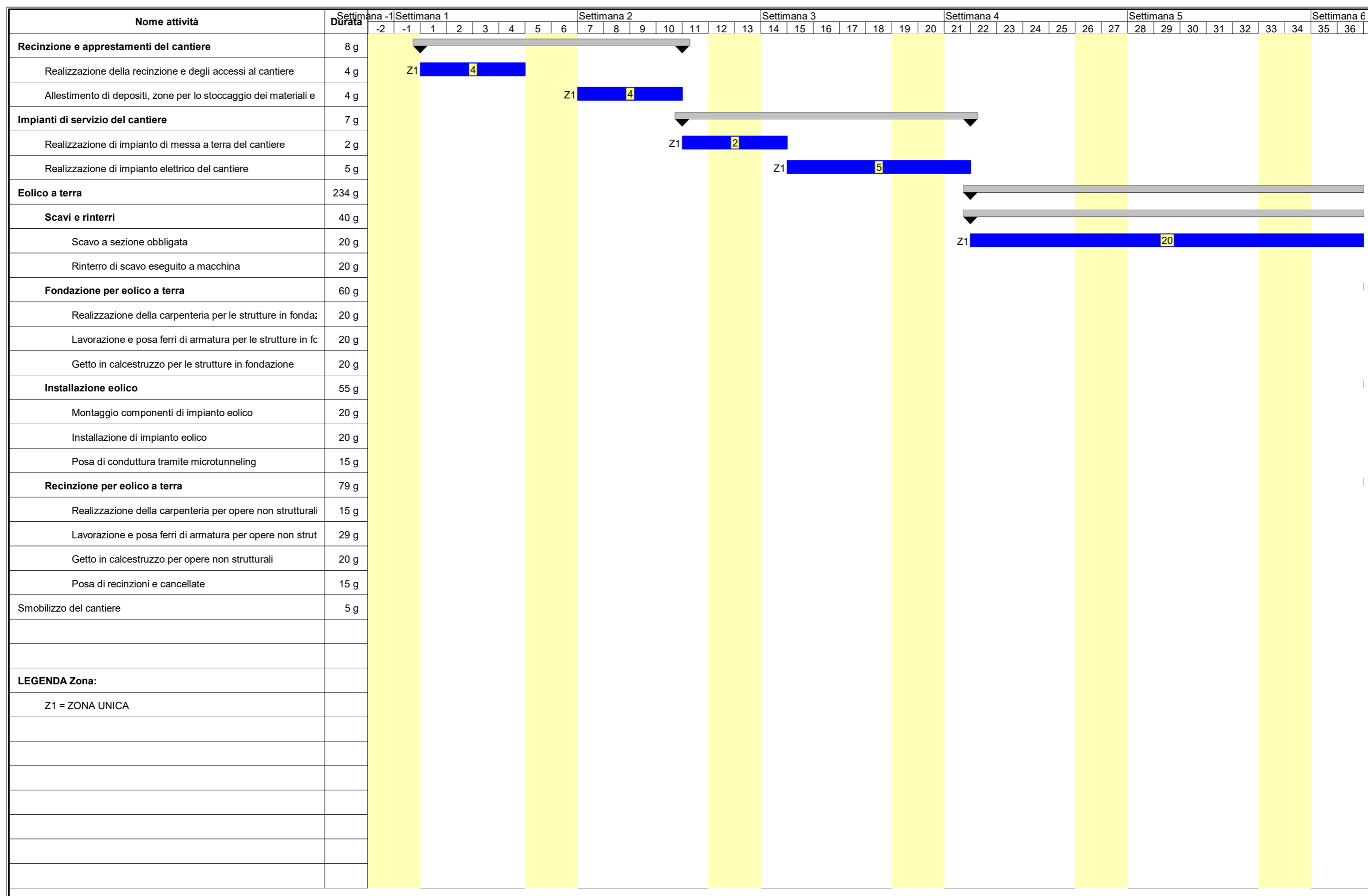

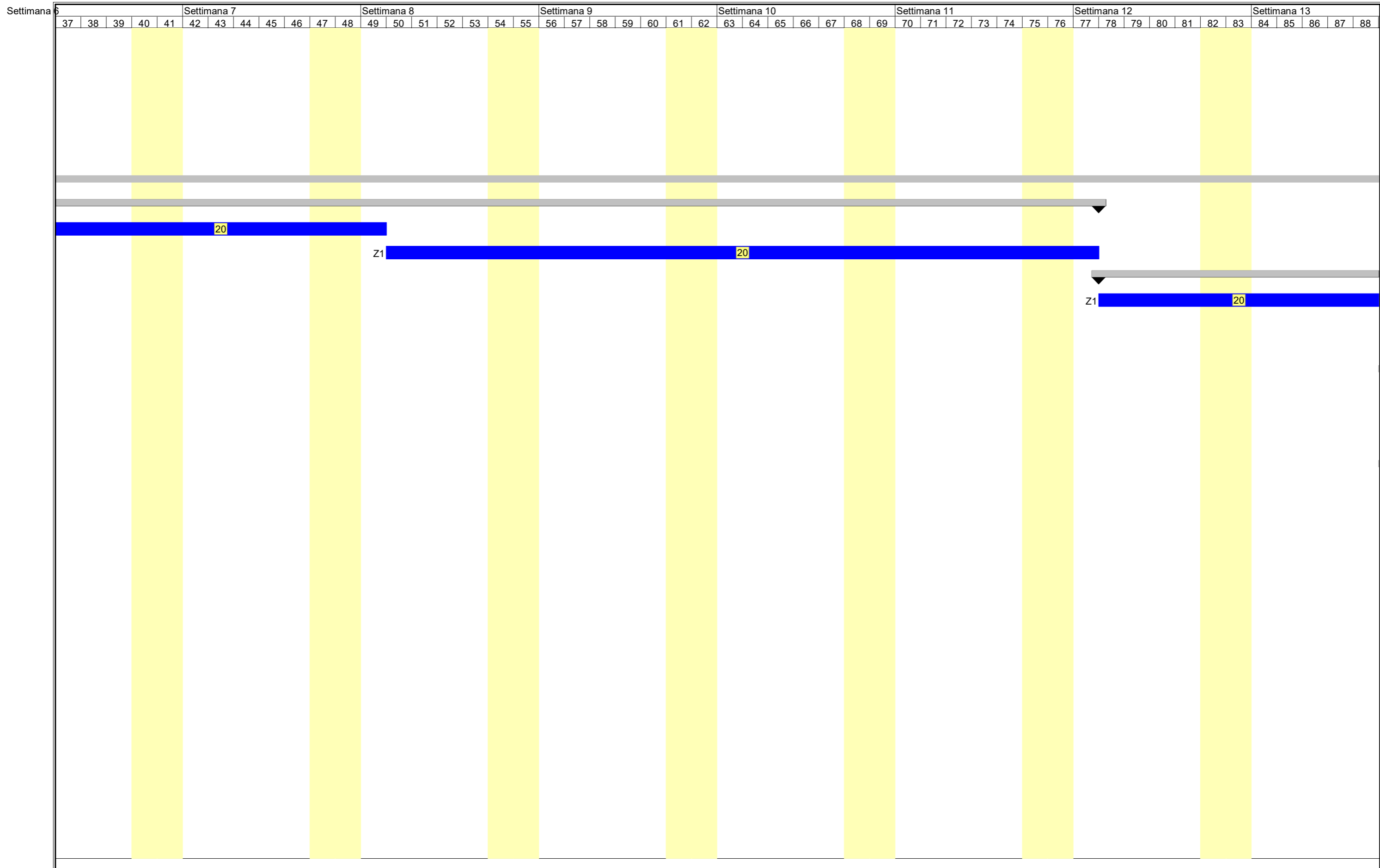

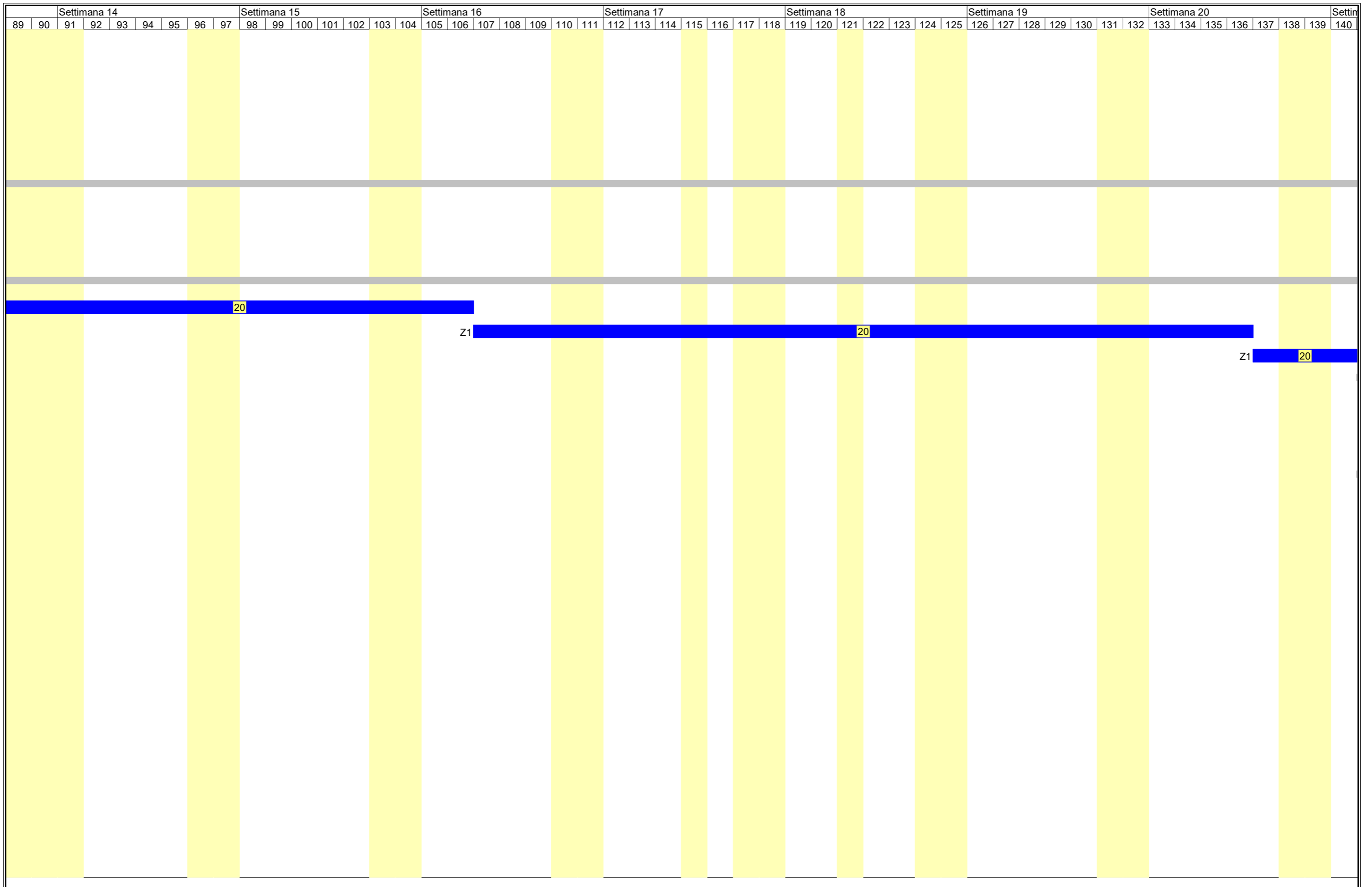

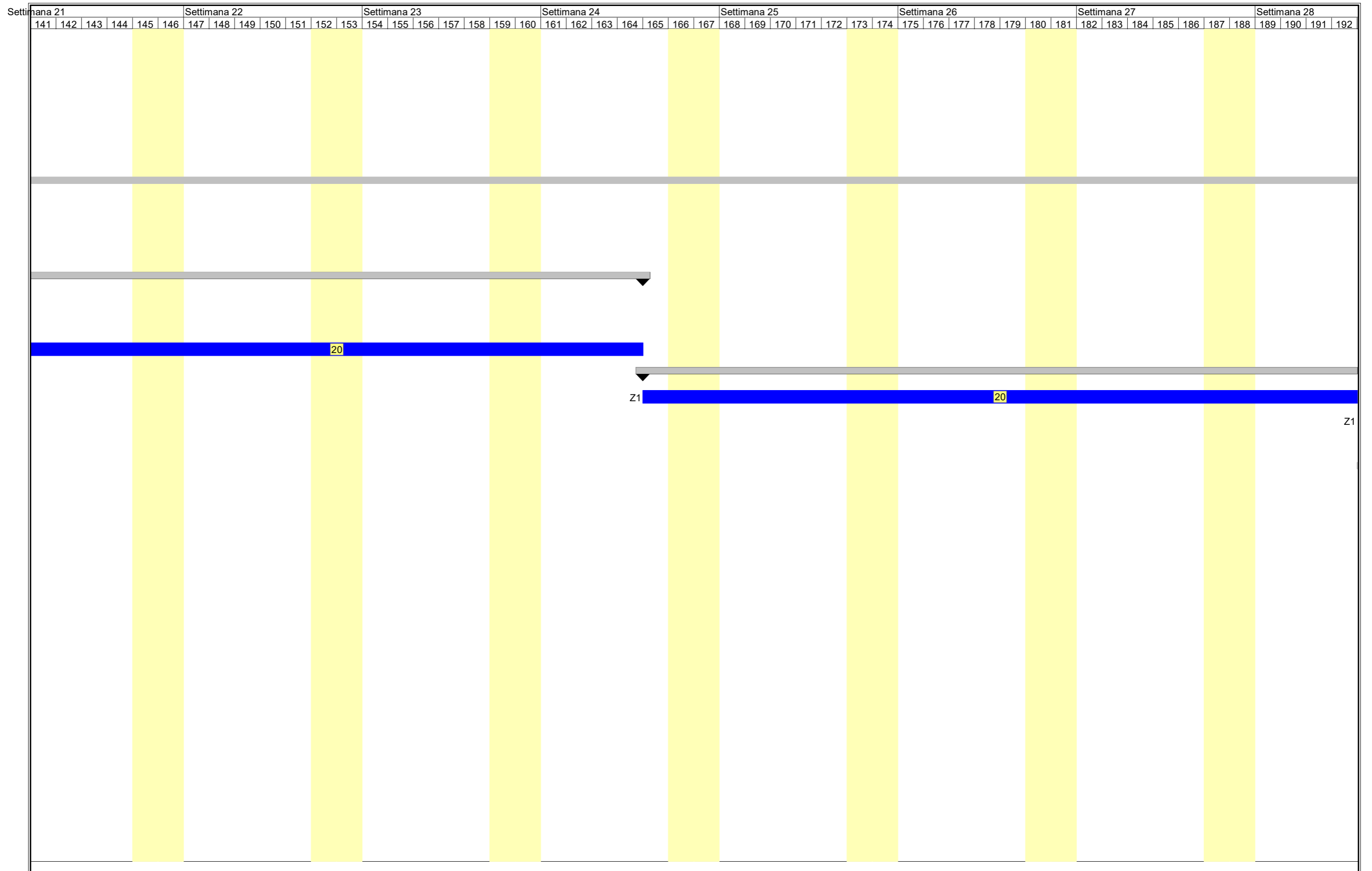

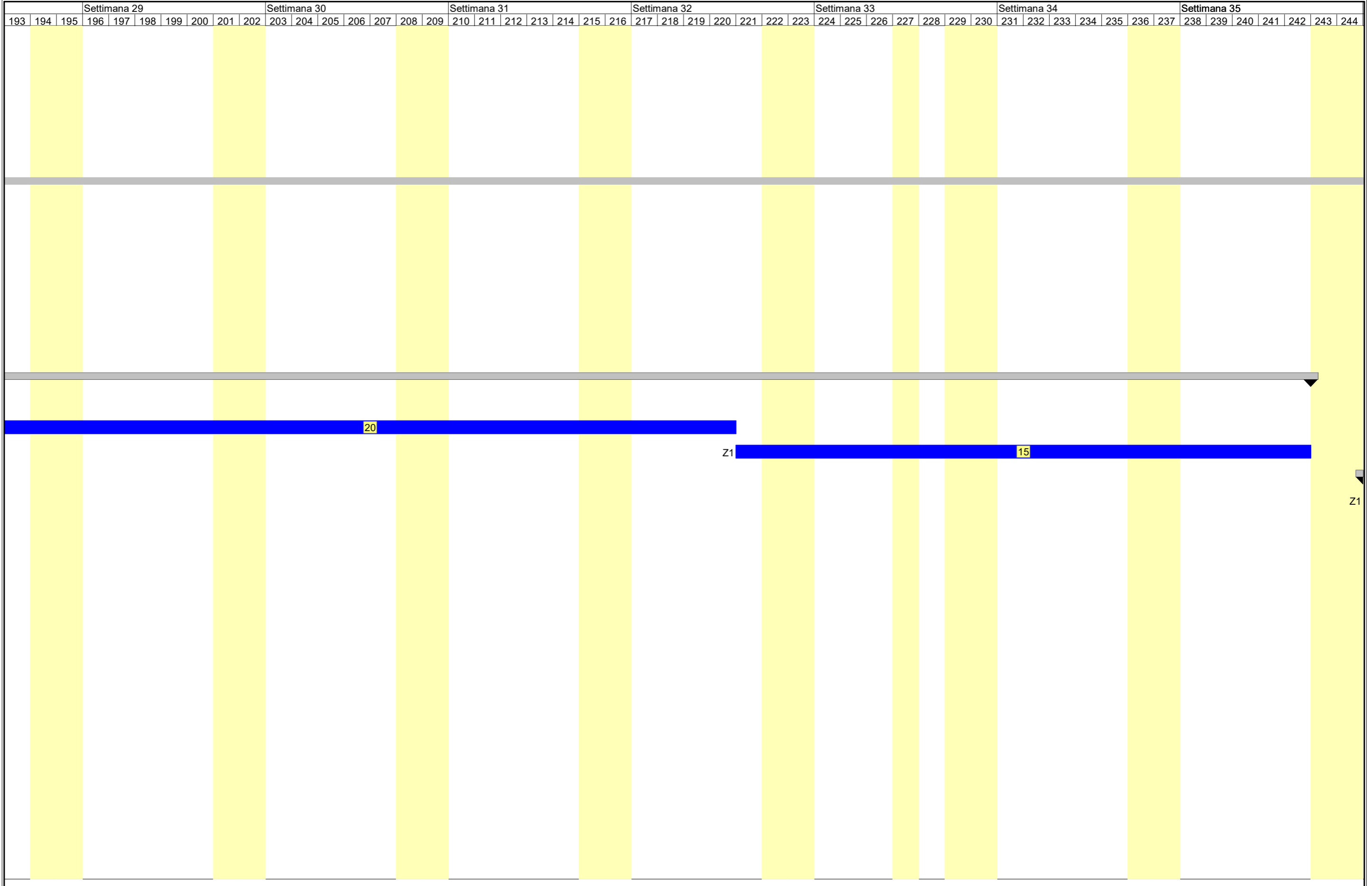



Settimana 44				Settimana 45				Settimana 46				Settimana 47				Settimana 48				Settimana 49				Settimana 50																											
297	298	299	300	301	302	303	304	305	306	307	308	309	310	311	312	313	314	315	316	317	318	319	320	321	322	323	324	325	326	327	328	329	330	331	332	333	334	335	336	337	338	339	340	341	342	343	344	345	346	347	348
Z1							Z1							Z1							Z1																														
29				20												15																																			



