

**Legenda**

- Aerogeneratori
- Aree accessorie

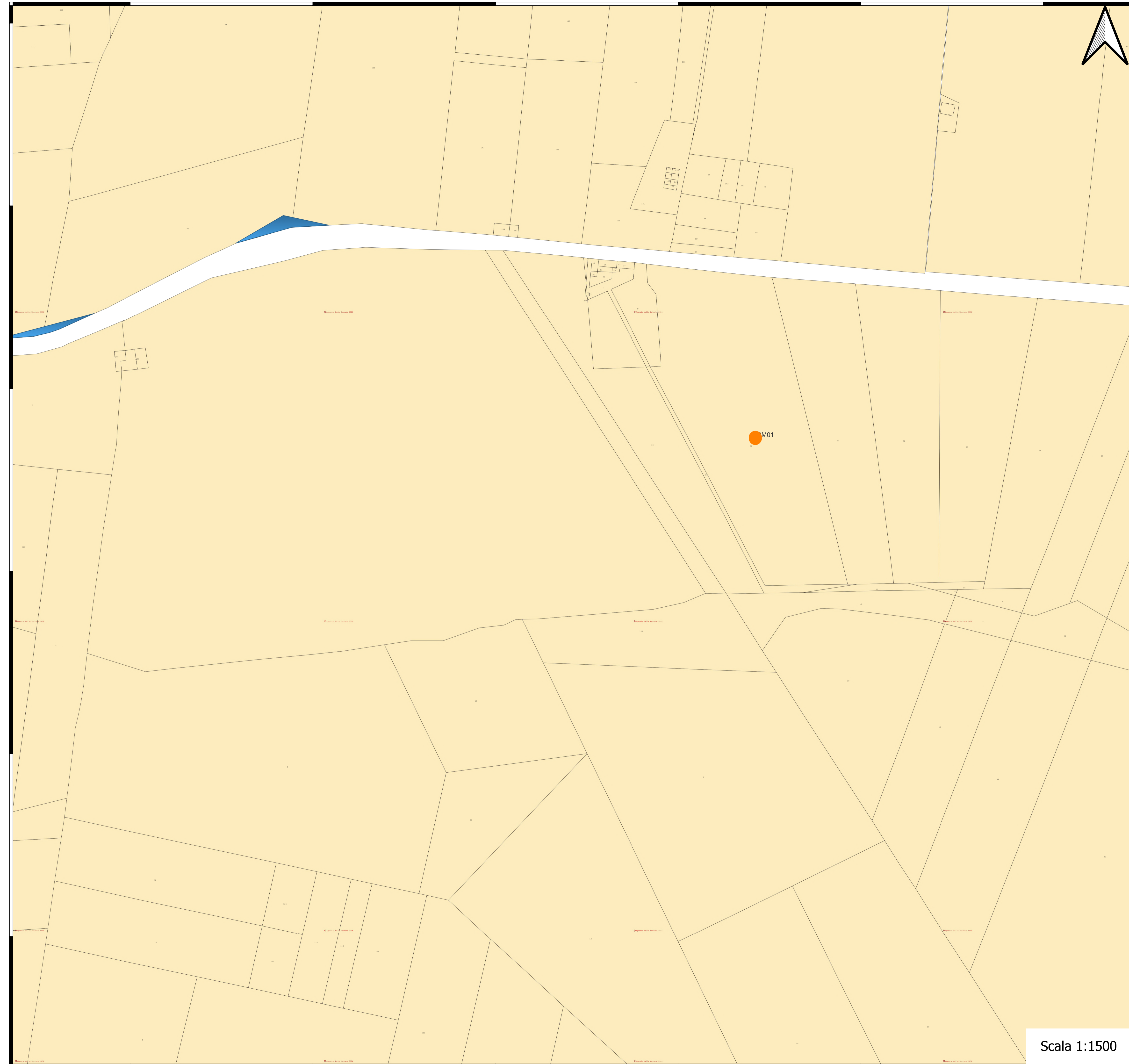

Scala 1:1500

							
<p><b>Comittente:</b> <span style="font-size: 24pt; font-weight: bold;">RWE</span></p>		<p><b>RWE RENEWABLES ITALIA S.R.L.</b>          via Andrea Doria, 41/G - 00192 Roma          P.IVA/C.F. 06400370968          PEC: rwerenewablesitaliasrl@legalmail.it</p>					
<p><b>Titolo del Progetto:</b>          PROGETTO PER LA REALIZZAZIONE DI UN PARCO EOLICO DELLA POTENZA DI 35 MW DENOMINATO "PIANI DELLA CISTERNA" SITUATO NEL COMUNE DI SAN MARTINO IN PENSILIS (CB)</p>							
<p><b>Documento:</b> PROGETTO DEFINITIVO OPERE CIVILI</p>		<p><b>N° Documento:</b> PESMP_47</p>					
ID PROGETTO:	PESMP	DISCIPLINA:	PD	TIPOLOGIA:	D	FORMATO:	
<p><b>Elaborato:</b> PPE ADEGUAMENTI VIABILITA'</p>							
FOGLIO:	2 di 6	SCALA:		Nome file:			
<p><b>Progettazione:</b></p> <p>  <b>EGM PROJECT S.R.L.</b>          VIA VERRASTRO 15/A          85100- POTENZA (PZ)          P.IVA 02094310766          REA PZ-206983</p>		<p><b>Progettista:</b></p> <p>Ing. Carmen Martone          Iscr. n. 243          Ordine Ingegneri Potenza          C.F. MRTCMN73D56H703E</p> <p>Geol. Raffaele Nardone          Iscr. n. 243          Ordine Geologi Basilicata          C.F. NRDRFL71H04A509H</p>					
Rev:	Data Revisione	Descrizione Revisione	Redatto	Controllato	Approvato		

**Legenda**

- Aerogeneratori
- Aree accessorie
- Viabilità accessoria



**Comittente:** **RWE** RWE RENEWABLES ITALIA S.R.L.  
via Andrea Doria, 41/G - 00192 Roma  
P.IVA/C.F. 06400370968  
PEC: rwerenewablesitaliasrl@legalmail.it

**Titolo del Progetto:**  
PROGETTO PER LA REALIZZAZIONE DI UN PARCO EOLICO DELLA POTENZA DI 35 MW DENOMINATO "PIANI DELLA CISTERNA" SITUATO NEL COMUNE DI SAN MARTINO IN PENSILIS (CB)

**Documento:** PROGETTO DEFINITIVO OPERE CIVILI N° Documento: PESMP\_47

ID PROGETTO:	PESMP	DISCIPLINA:	PD	TIPOLOGIA:	D	FORMATO:
--------------	-------	-------------	----	------------	---	----------

**Elaborato:** PPE ADEGUAMENTI VIABILITA'

FOGLIO: 3 di 6 SCALA: Nome file:

**Progettazione:** **EGM PROJECT**  
EGM PROJECT S.R.L.  
VIA VERRASTRO 15/A  
85100- POTENZA (PZ)  
P.IVA 02094310766  
REA PZ-206983

**Progettista:**  
Ing. Carmen Martone  
Iscr. n. 1872  
Ordine Ingegneri Potenza  
C.F. MRTCMN73D56H703E

Geol. Raffaele Nardone  
Iscr. n. 243  
Ordine Geologi Basilicata  
C.F. NRDRFL71H04A509H

Rev.	Data Revisione	Descrizione Revisione	Redatto	Controllato	Approvato



Scala 1:1500

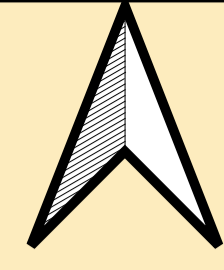

**Legenda**

- Aerogeneratori
- Aree accessorie
- Viabilità accessoria

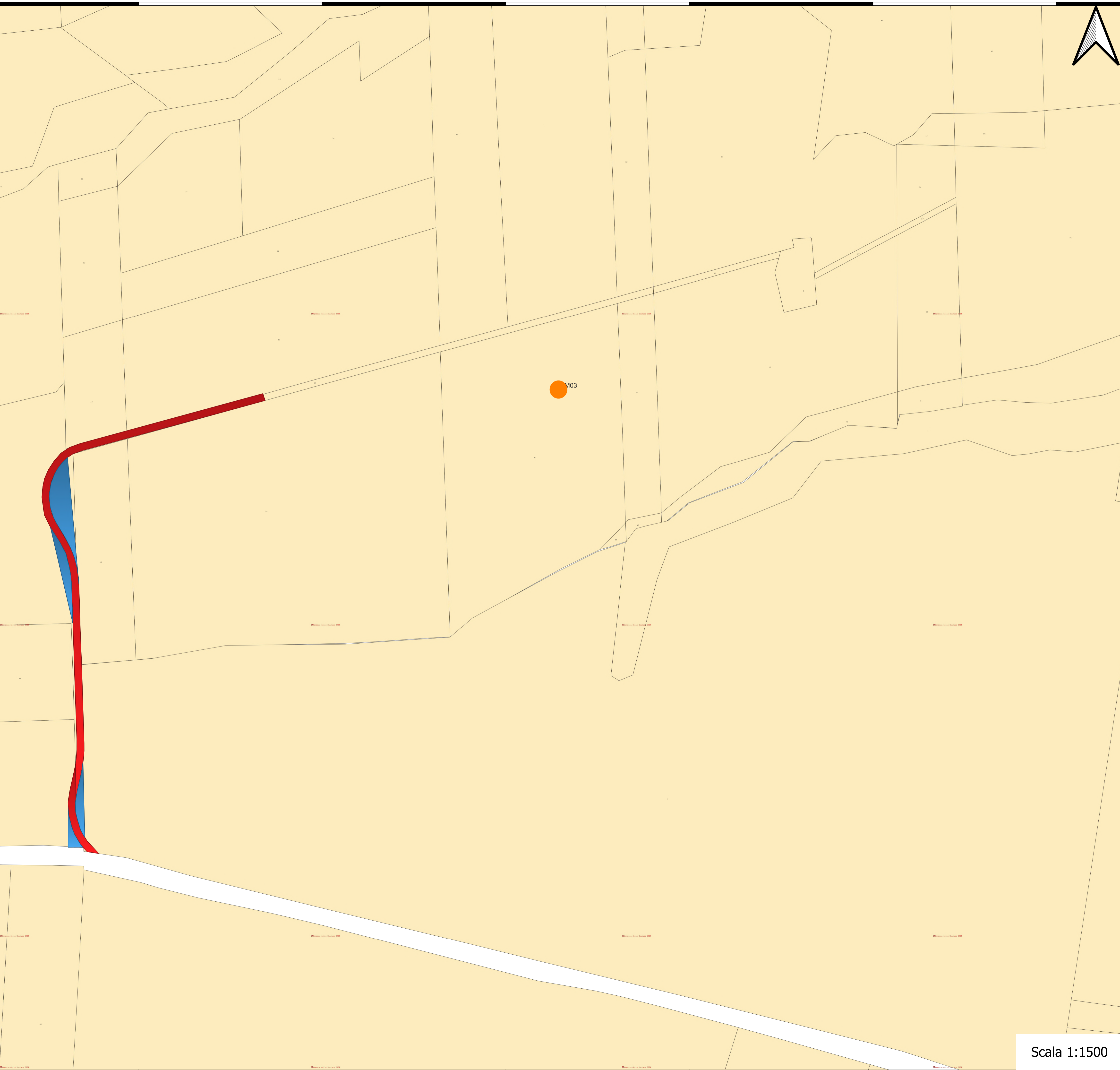

Scala 1:1500



Committente: **RWE** RWE RENEWABLES ITALIA S.R.L.  
 via Andrea Doria, 41/G - 00192 Roma  
 P.IVA/C.F. 06400370968  
 PEC: rwerenewablesitaliasrl@legalmail.it

Titolo del Progetto:  
**PROGETTO PER LA REALIZZAZIONE DI UN PARCO EOLICO DELLA POTENZA DI 35 MW DENOMINATO "PIANI DELLA CISTERNA" SITUATO NEL COMUNE DI SAN MARTINO IN PENSILIS (CB)**

Documento: **PROGETTO DEFINITIVO OPERE CIVILI** N° Documento: **PESMP\_47**

ID PROGETTO:	<b>PESMP</b>	DISCIPLINA:	<b>PD</b>	TIPOLOGIA:	<b>D</b>	FORMATO:	
--------------	--------------	-------------	-----------	------------	----------	----------	--

Elaborato: **PPE ADEGUAMENTI VIABILITA'**

FOGLIO: **4 di 6** SCALA: Nome file:

**Progettazione:**

**EGM PROJECT**

EGM PROJECT S.R.L.  
 VIA VERRASTRO 15/A  
 85100 POTENZA (PZ)  
 P.IVA 02094310766  
 REA PZ-206983

**Progettista:**

Ing. Carmen Martone  
 Iscr. n. 243  
 Ordine Ingegneri Potenza  
 C.F. MRTCAN73D56H703E

Geol. Raffaele Nardone  
 Iscr. n. 243  
 Ordine Geologi Basilicata  
 C.F. NRDRFL71H04A509H

Rev.	Data Revisione	Descrizione Revisione	Redatto	Controllato	Approvato



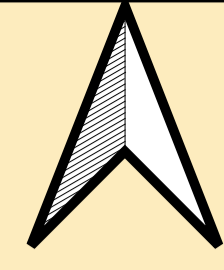

**Legenda**

- Aerogeneratori
- Aree accessorie
- Viabilità accessoria

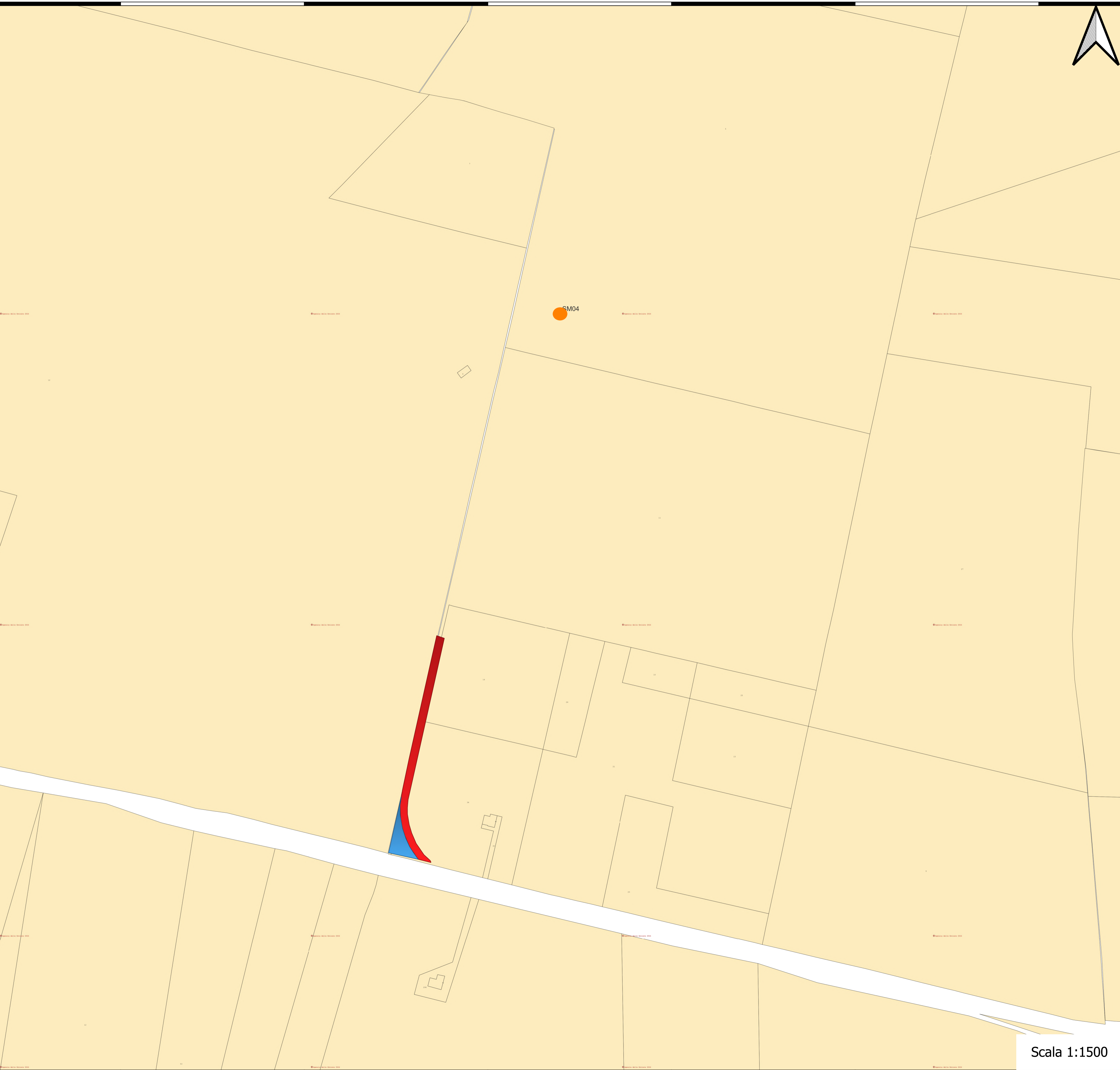

Scala 1:1500



**Comittente:** **RWE**  
 RWE RENEWABLES ITALIA S.R.L.  
 via Andrea Doria, 41/G - 00192 Roma  
 P.IVA/C.F. 06400370968  
 PEC: rwerenewablesitaliasrl@legalmail.it

**Titolo del Progetto:**  
 PROGETTO PER LA REALIZZAZIONE DI UN PARCO EOLICO DELLA POTENZA DI 35 MW DENOMINATO "PIANI DELLA CISTERNA" SITUATO NEL COMUNE DI SAN MARTINO IN PENSILIS (CB)

**Documento:** PROGETTO DEFINITIVO OPERE CIVILI N° Documento: PESMP\_47

ID PROGETTO: PESMP DISCIPLINA: PD TIPOLOGIA: D FORMATO:

**Elaborato:** PPE ADEGUAMENTI VIABILITA'

FOGLIO: 5 di 6 SCALA: Nome file:

**Progettazione:**  
  
 EGM PROJECT S.R.L.  
 VIA VERRASTRO 15/A  
 85100- POTENZA (PZ)  
 P.IVA 02094310766  
 REA PZ-206983

**Progettista:**  
 Ing. Carmen Martone  
 Iscr. n. 1872  
 Ordine Ingegneri Potenza  
 C.F. MRTCMN73D56H703E  
 Geol. Raffaele Nardone  
 Iscr. n. 243  
 Ordine Geologi Basilicata  
 C.F. NRDRFL71H04A509H

Rev.	Data	Revisione	Descrizione Revisione	Redatto	Controllato	Approvato



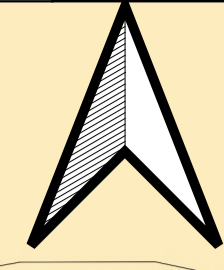

**Legenda**

- Aerogeneratori
- Aree accessorie
- Viabilità accessoria

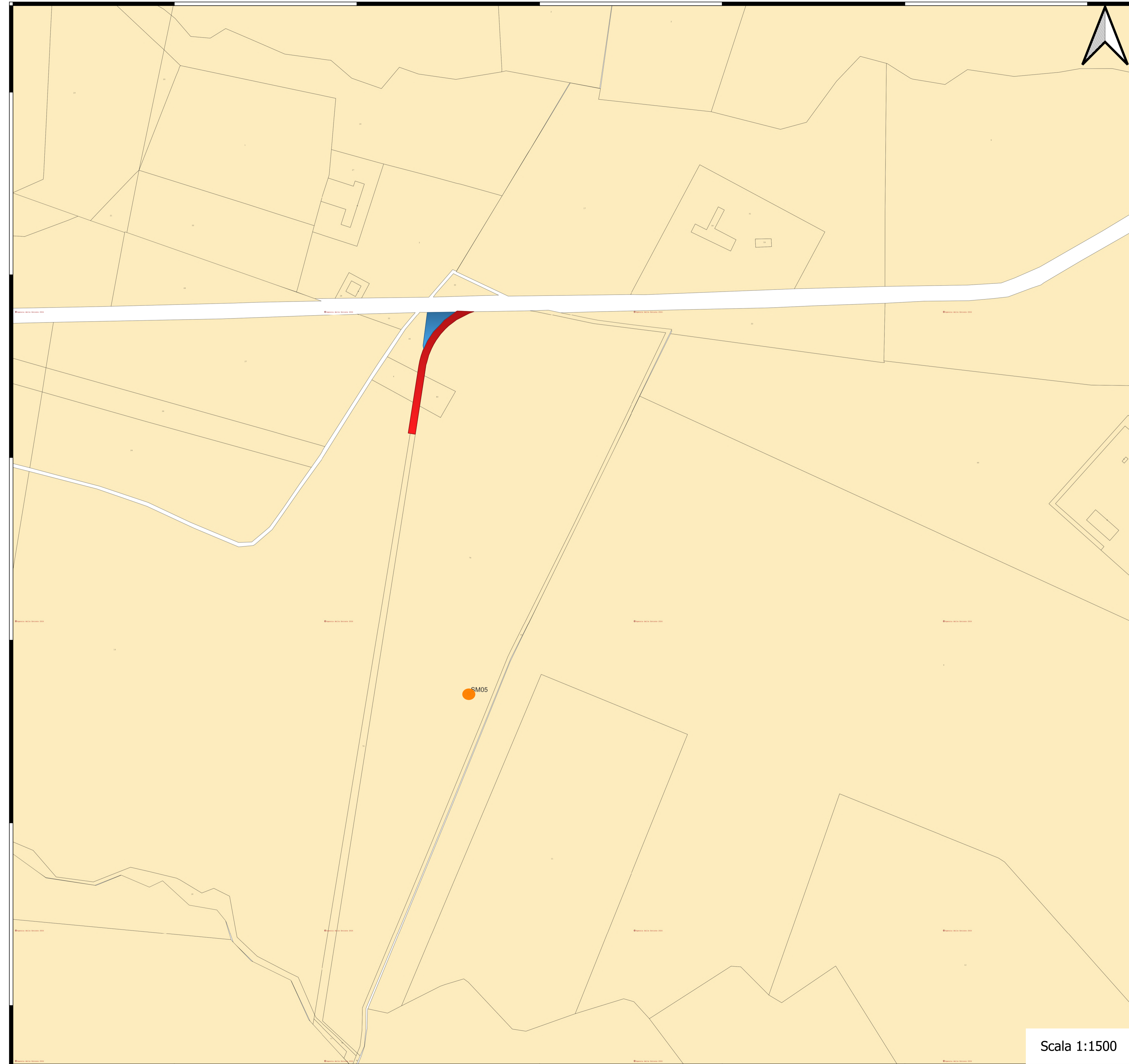

  
 Regione Molise

  
 Provincia di Campobasso

  
 Comune di San Martino in Pensilis

  
 Comune di Larino

  
 Comune di Ururi

---

**Committente:** RWE RWE RENEWABLES ITALIA S.R.L.  
via Andrea Doria, 41/G - 00192 Roma  
P.IVA/C.F. 06400370968  
PEC: rwerenewableitaliasri@legalmail.it

**Titolo del Progetto:** **PROGETTO PER LA REALIZZAZIONE DI UN PARCO EOLICO DELLA POTENZA DI 35 MW DENOMINATO "PIANI DELLA CISTERNA" SITUATO NEL COMUNE DI SAN MARTINO IN PENSILIS (CB)**

**Documento:** **PROGETTO DEFINITIVO OPERE CIVILI** N° Documento: **PESMP\_47**

ID PROGETTO:	<b>PESMP</b>	DISCIPLINA:	<b>PD</b>	TIPOLOGIA:	<b>D</b>	FORMATO:	
--------------	--------------	-------------	-----------	------------	----------	----------	--

**Elaborato:** **PPE ADEGUAMENTI VIABILITA'**

FOGLIO: **6 di 6**    SCALA:    Nome file:

**Progettazione:**

  
 EGM PROJECT S.R.L.  
 VIA VERRASTRO 15/A  
 85100 POTENZA (PZ)  
 P.IVA 02094310766  
 REA PZ-206983

**Progettista:**

Ing. Carmen Martone  
Iscr. n. 1872  
Ordine Ingegneri Potenza  
C.F. MRTCMN73D56H703E

Geol. Raffaele Nardone  
Iscr. n. 243  
Ordine Geologi Basilicata  
C.F. NRRDFL71H04A509H

Rev.	Data Revisione	Descrizione Revisione	Redatto	Controllato	Approvato



Scala 1:1500