

PIANTA

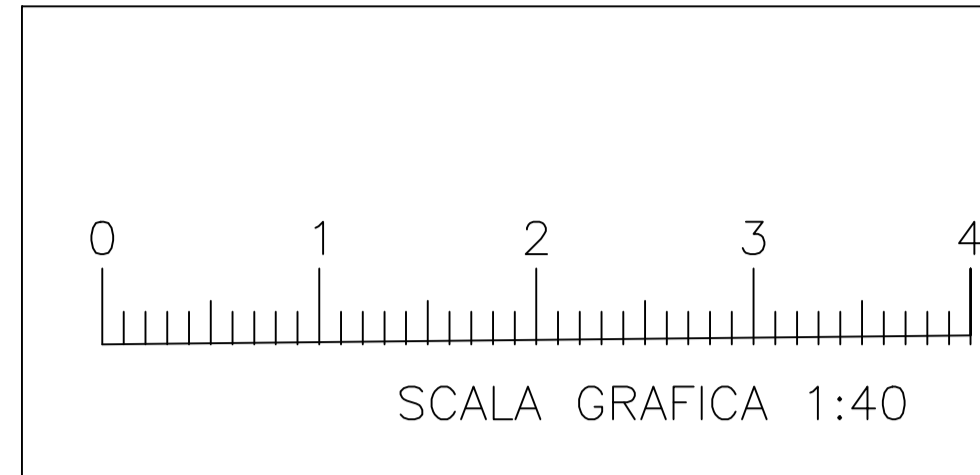

PROSPETTO 1

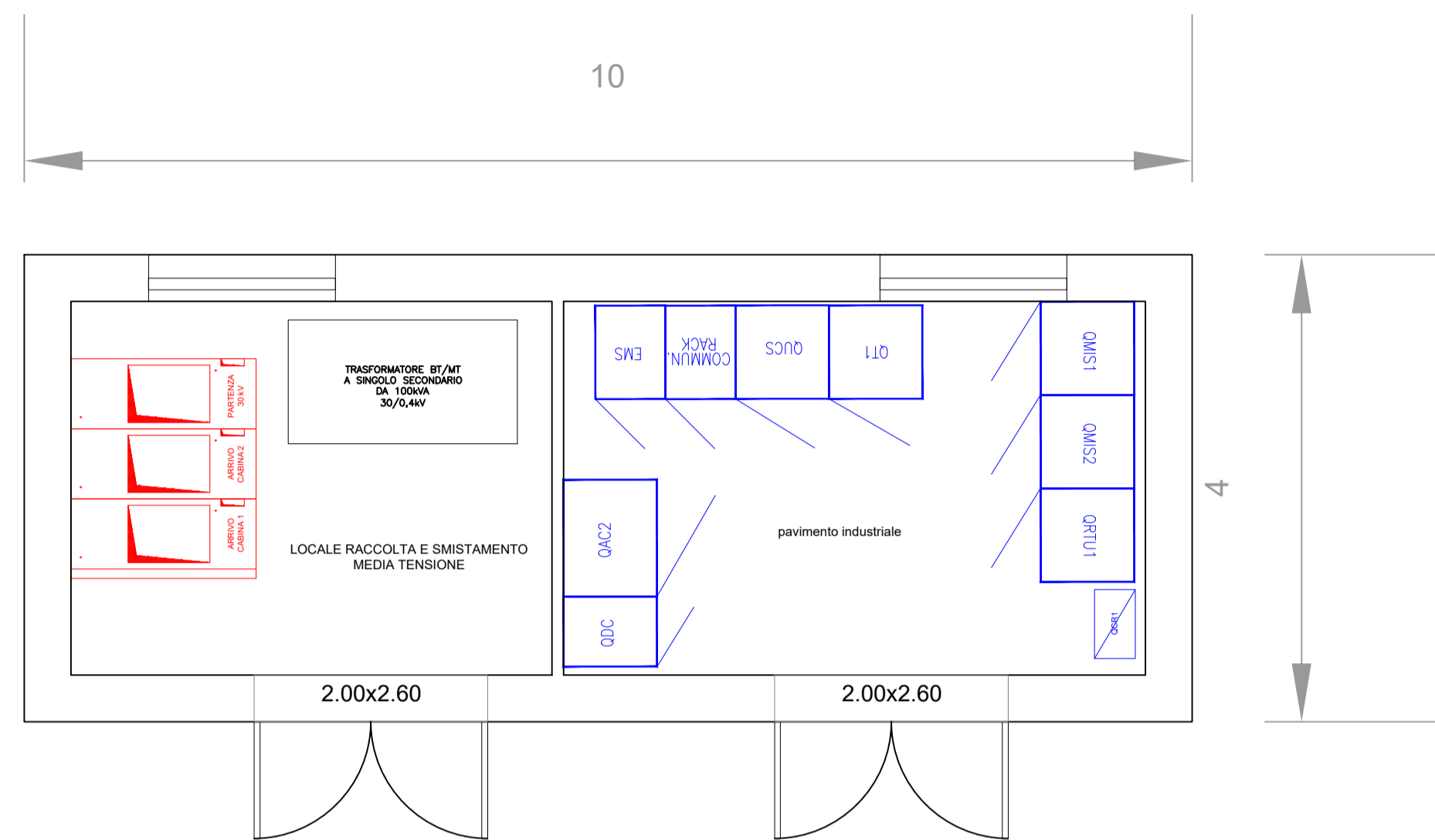

PROSPETTO 2

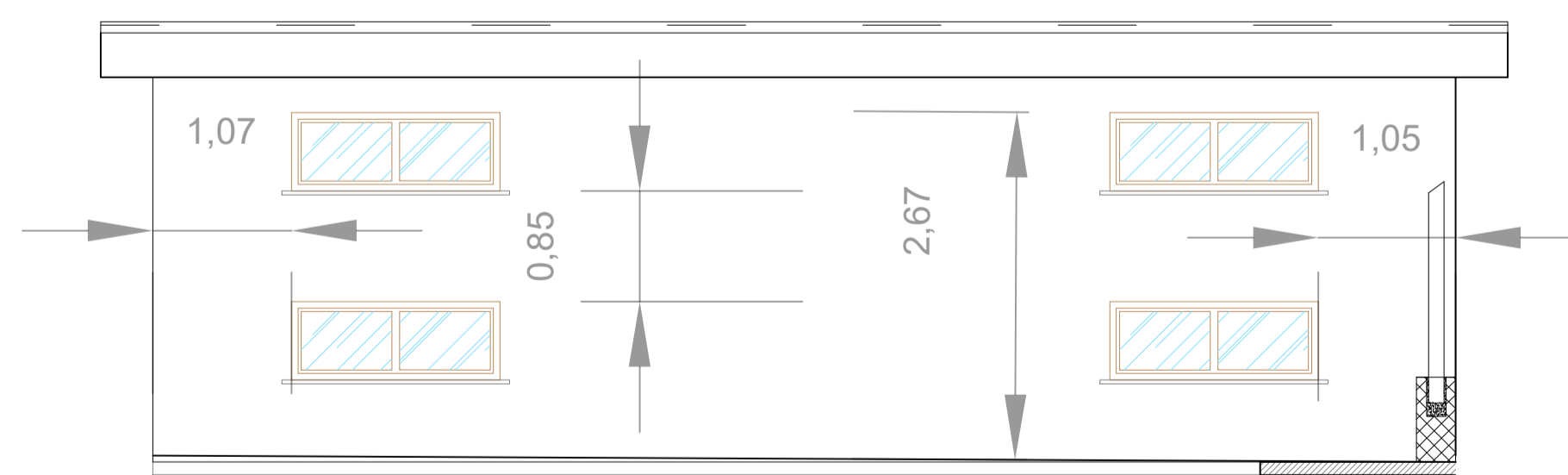

PROSPETTO 3-4

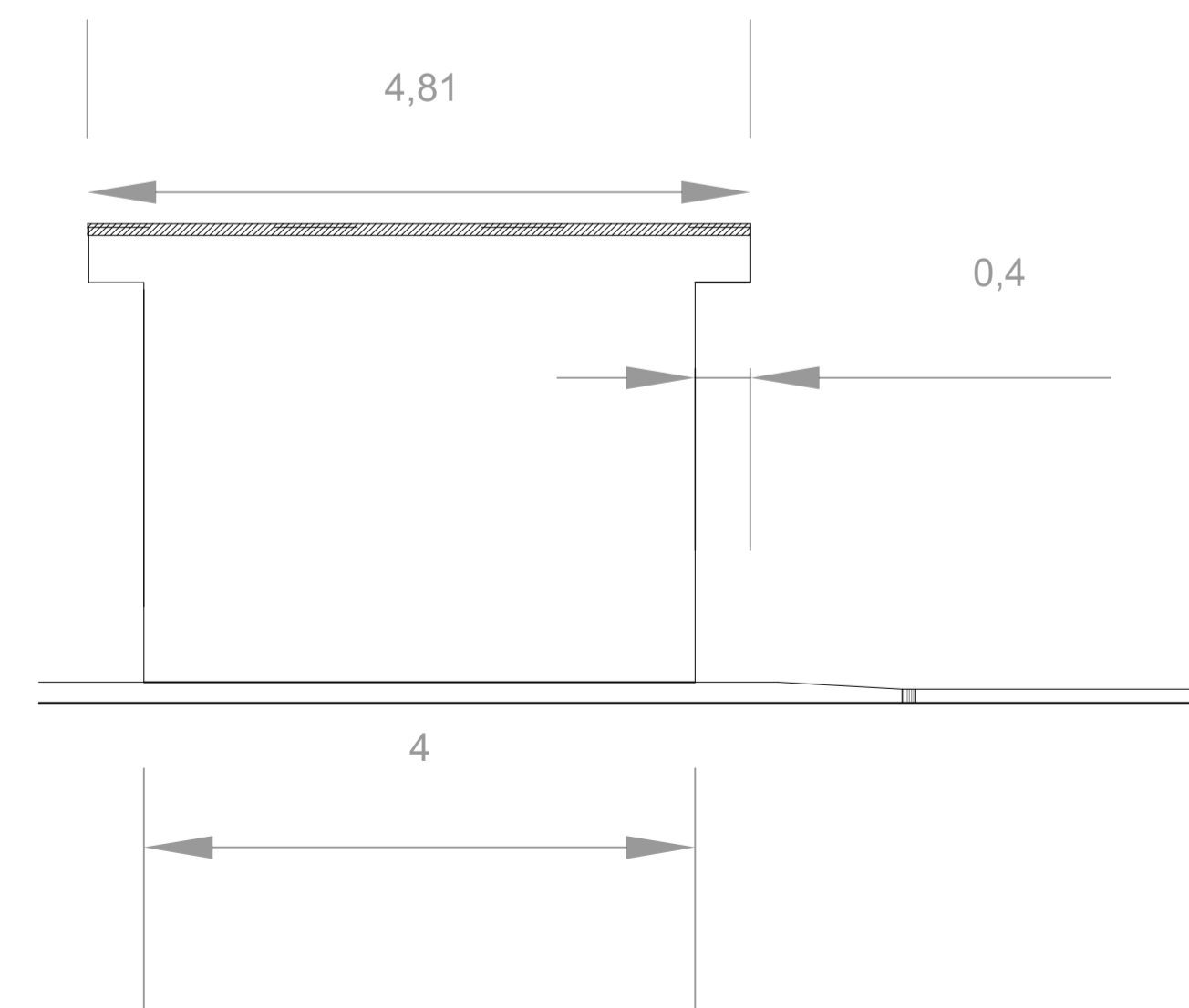

Comittente: RWE RWE RENEWABLES ITALIA S.R.L. via Andrea Doria, 41/G - 00192 Roma P.IVA/C.F. 06400370968 PEC: rwerenewableitaliasrl@legalmail.it		Titolo del Progetto: PROGETTO PER LA REALIZZAZIONE DI UN PARCO EOLICO DELLA POTENZA DI 35 MW DENOMINATO "PIANI DELLA CISTERNA" SITUATO NEL COMUNE DI SAN MARTINO IN PENSILIS (CB)			
Documento: PROGETTO DEFINITIVO OPERE CIVILI		N° Documento: PESMP_64			
ID PROGETTO: PESMP	DISCIPLINA: PD	TIPOLOGIA: D	FORMATO:		
Elaborato: PARTICOLARE CABINA DI RACCOLTA E SMISTAMENTO					
FOGLIO: 1 di 1	SCALA:	Nome file:			
Progettazione: EGM PROJECT S.R.L. VIA VERGA 15/A 85100 - POTENZA (PZ) P.IVA 02094310766 REA PZ-206983		Progettista: Ing. Carmen Martone Iscr. n. 1872 Ordine Ingegneri Potenza C.F. MRTCAN73D56H703E Geol. Raffaele Nardone Iscr. n. 243 Ordine Geologi Basilicata C.F. NRDRFL71H044509H			
Rev:	Data Revisione	Descrizione Revisione	Redatto	Controllato	Assegnato