

LEGENDA

Geologia

- a-Ghiaie, sabbie ed argille dei fondovalle attuale. Olocene
- f14-Alluvioni prevalentemente limoso-argillose del IV ordine di terrazzi. Pleistocene
- f12-Coperture fluviali del II ordine di terrazzi. Pleistocene
- f11-Coperture fluvio-lacustri dei pianali e del I ordine di terrazzi. Pleistocene
- Qc-Sabbie di Serracapriola. Pliocene
- QcP2-Argille di Montesecco. Pliocene

— Traccia sezione geologica

Area Parco

- Aerogeneratore
- Cavidotto a 30 KV

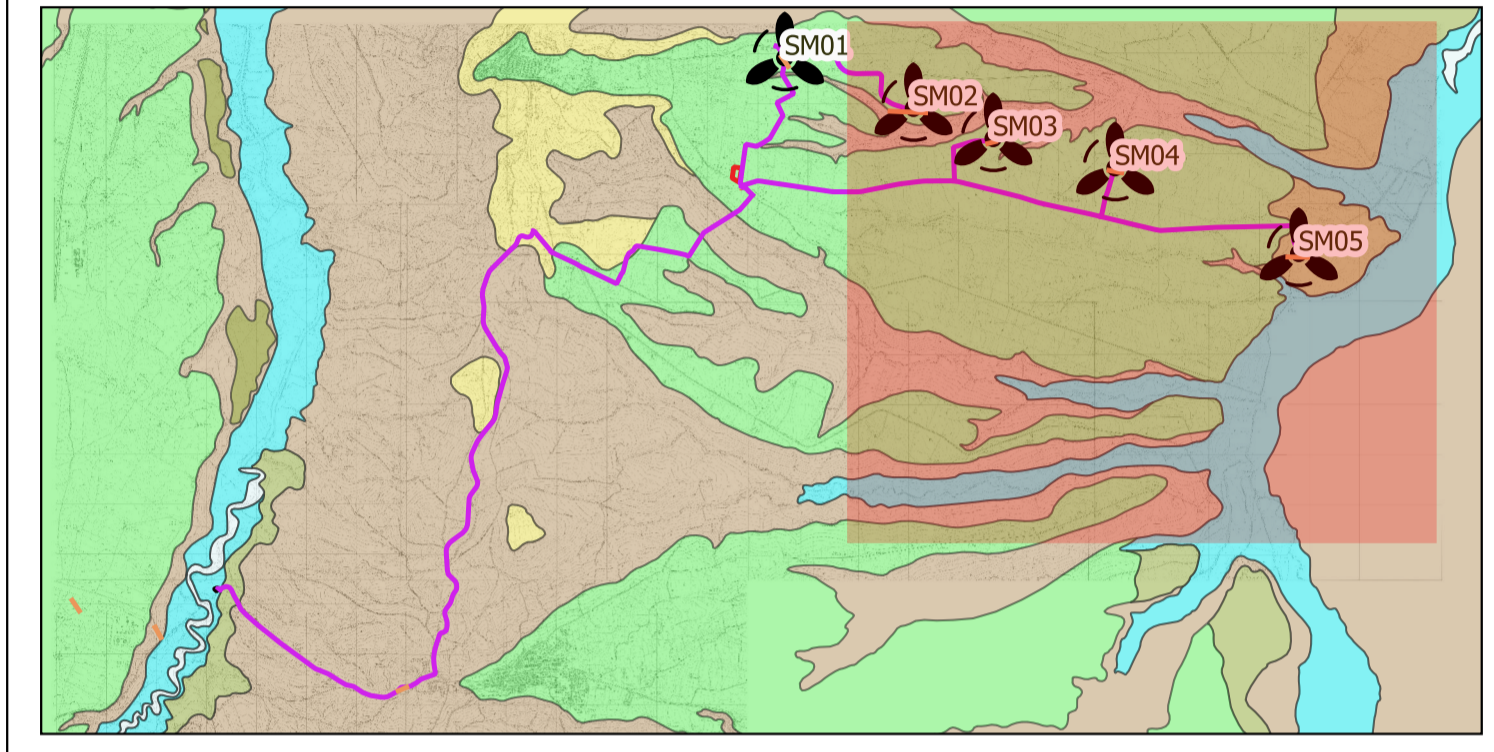

Committente: **RWE RENEWABLES ITALIA S.R.L.**
 via Andrea Doria, 41/G - 00192 Roma
 P.IVA/C.F. 06400370968
 PEC: rwerenewablesitaliasrl@legalmail.it

Titolo del Progetto:
PROGETTO PER LA REALIZZAZIONE DI UN PARCO EOLICO DELLA POTENZA DI 35 MW DENOMINATO "PIANI DELLA CISTERNA" SITUATO NEL COMUNE DI SAN MARTINO IN PENSILIS (CB)

Documento: PROGETTO DEFINITIVO OPERE CIVILI N° Documento: PESMP_68

ID PROGETTO: PESMP **DISCIPLINA:** PD **TIPOLOGIA:** D **FORMATO:**

Elaborato: **CARTA GEOLOGICA**

FOGLIO: 1 di 3 **SCALA:** **Nome file:**

<p>Progettazione:</p> <p>EGM PROJECT S.R.L. VIA VERRASTRO 15/A 85100- POTENZA (PZ) P.IVA 02094310766 REA PZ-206983</p>	<p>Progettista:</p> <p>Ing. Carmen Martone Iscr. n. 1872 Ordine Ingegneri Potenza C.F. ARTCM73D564703E</p>	<p>Geol. Raffaele Nardone Iscr. n. 243 Ordine Geologi Basilicata C.F. NDRFL714044509H</p>
--	---	---

Rev.	Data Revisione	Descrizione Revisione	Redatto	Controllato	Approvato

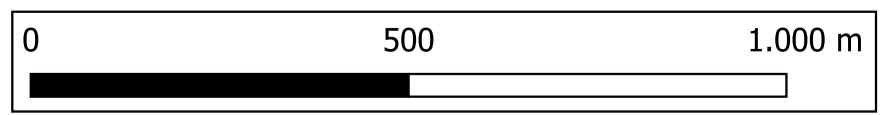

500000.000

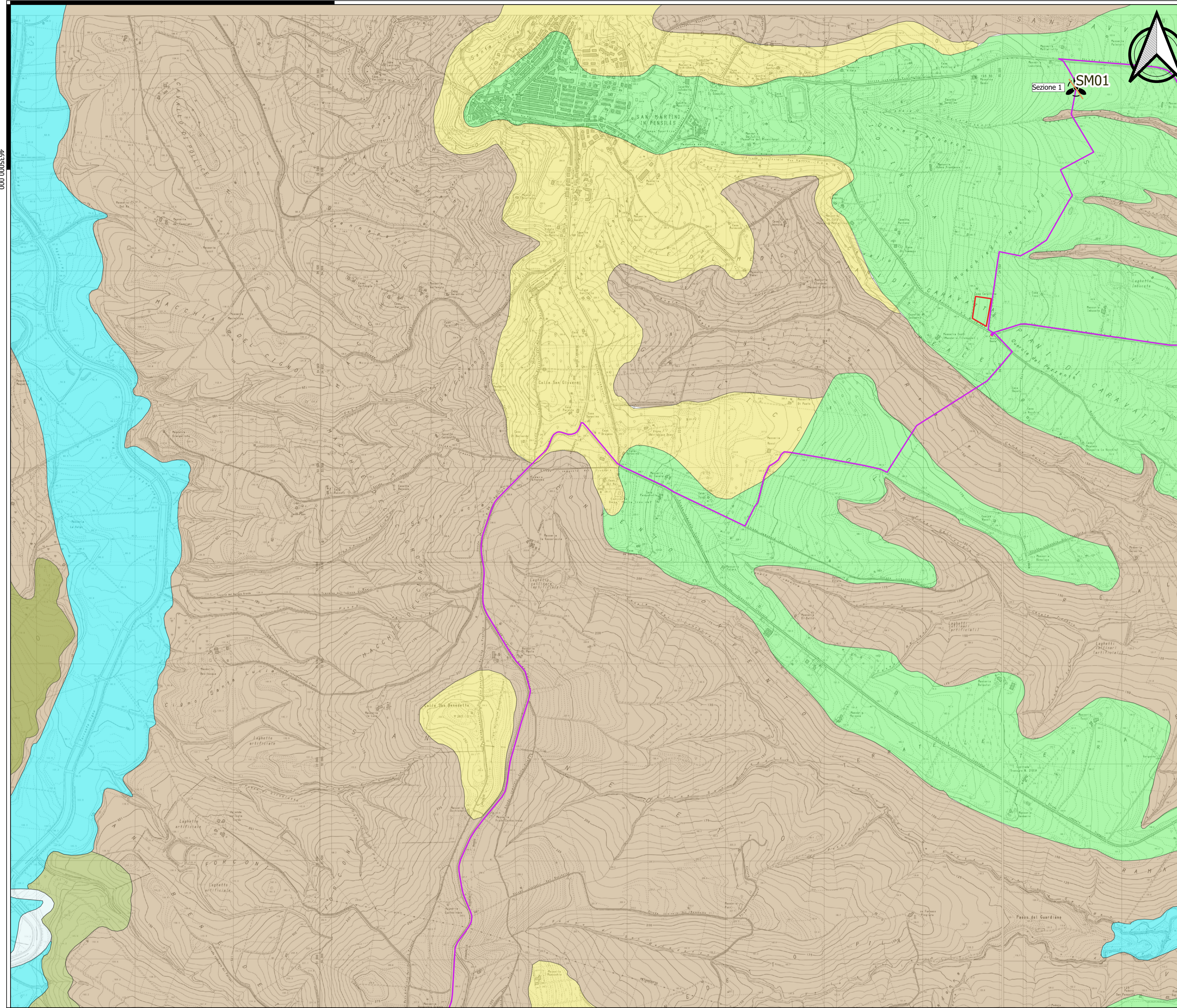

000'000539

463500.000

500000.000

LEGENDA

Geologia

- a-Ghiaie, sabbie ed argille dei fondovalle attuale. Olocene
- f14-Alluvioni prevalentemente limoso-argillose del IV ordine di terrazzi. Pleistocene
- f12-Coperture fluviali del II ordine di terrazzi. Pleistocene
- f11-Coperture fluvio-lacustri dei pianalti e del I ordine di terrazzi. Pleistocene
- Qc-Sabbie di Serracapriola. Pliocene
- QcP2-Argille di Montesecco. Pliocene

- Traccia sezione geologica
- Area Parco
- Aerogeneratore
- Cavidotto a 30 kV
- Cabina di raccolta e smistamento
- Area cantiere

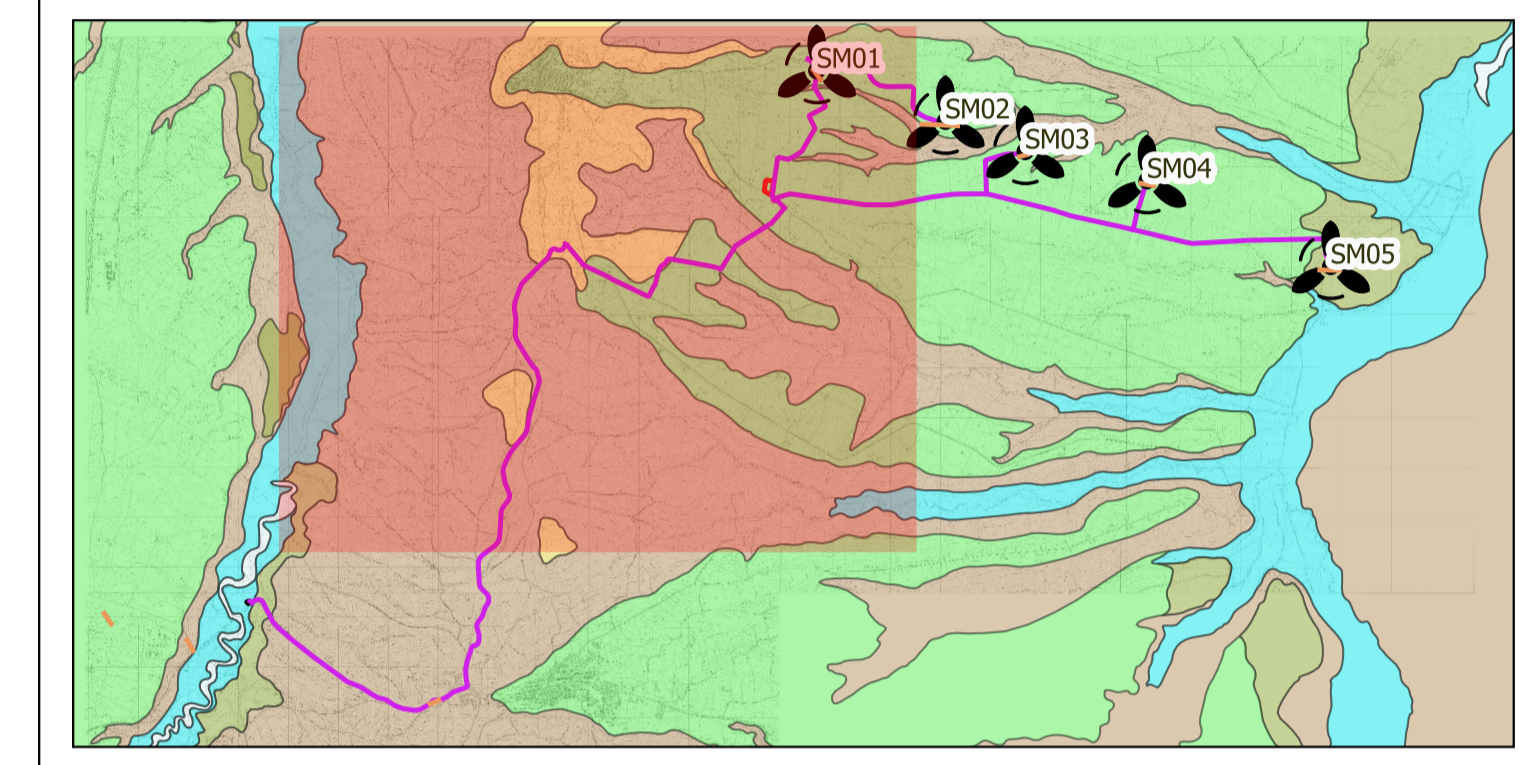

Committente: **RWE** RWE RENEWABLES ITALIA S.R.L.
 via Andrea Doria, 41/IS - 00192 Roma
 P.IVA/C.F. 06400370968
 PEC: rwerenewablesitaliasrl@legalmail.it

TITOLO DEL PROGETTO: **PROGETTO PER LA REALIZZAZIONE DI UN PARCO EOLICO DELLA POTENZA DI 35 MW DENOMINATO "PIANI DELLA CISTERNA" SITUATO NEL COMUNE DI SAN MARTINO IN PENSILIS (CB)**

Documento: **PROGETTO DEFINITIVO OPERE CIVILI** N° Documento: **PESMP_68**

ID PROGETTO: **PESMP** DISCIPLINA: **PD** TIPOLOGIA: **D** FORMATO:

Elaborato: **CARTA GEOLOGICA**

FOGLIO: **2 di 3** SCALA: Nome file:

Progettazione: **EGM PROJECT S.R.L.**
 EGM PROJECT S.R.L.
 VIA VERRASTRO 15/A
 85100- POTENZA (PZ)
 P.IVA 02094310766
 REA PZ-206983

Progettista: **Ing. Carmen Martone**
 Iscr. n. 1872
 Ordine Ingegneri Potenza
 C.F. MRTCAN73D56H703E

Geol. Raffaele Nardone
 Iscr. n. 243
 Ordine Geologi Basilicata
 C.F. NRDRL71H04A509H

Rev.	Data Revisione	Descrizione Revisione	Redatto	Controllato	Approvato

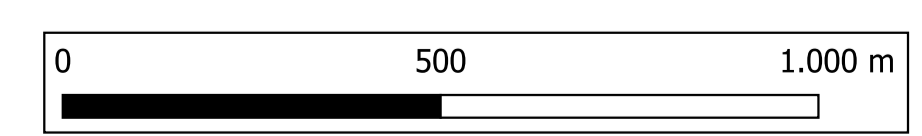

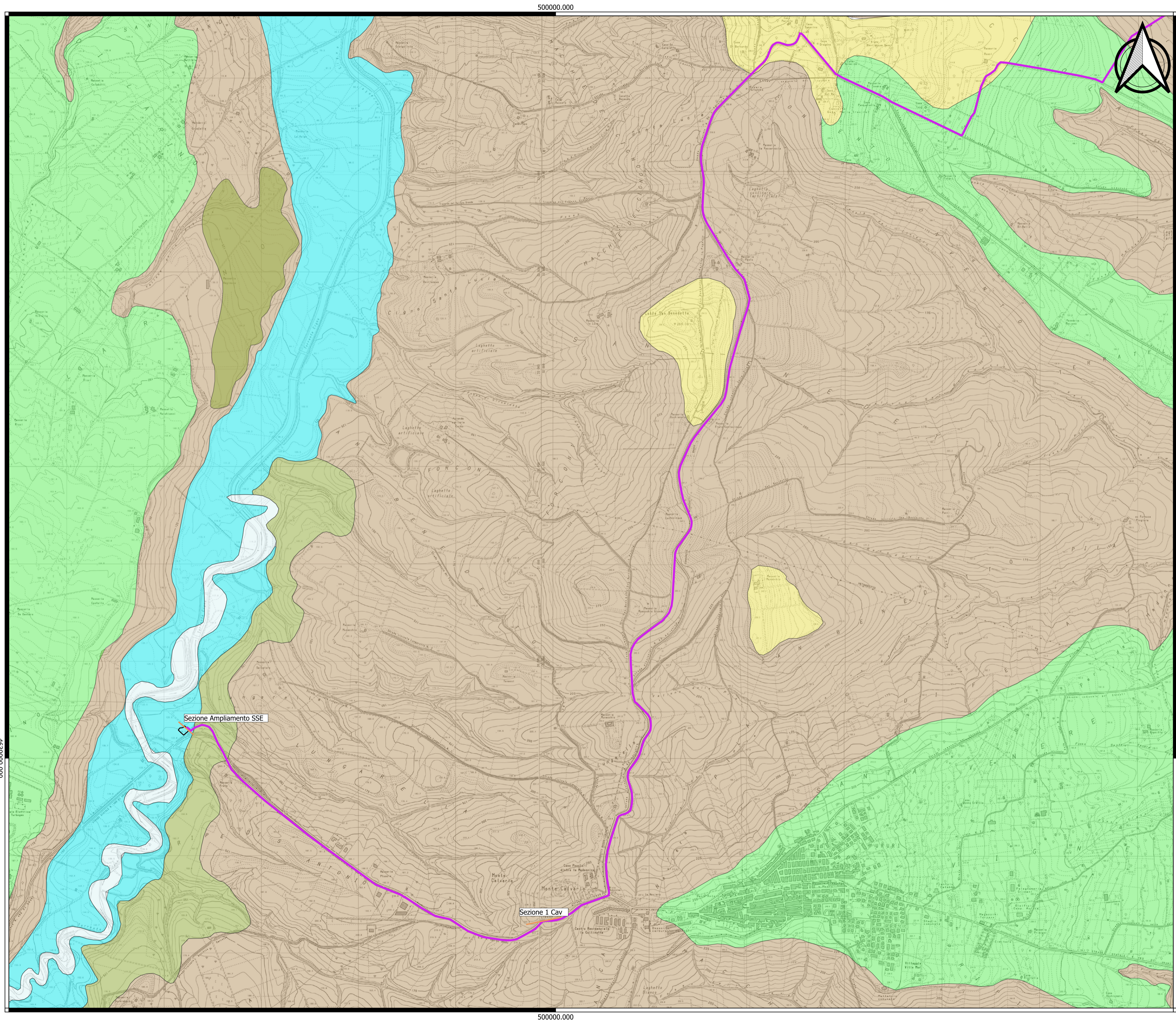

LEGENDA

Geologia

- a-Chiave, sabbie ed argille dei fondovalle attuale. Olocene
- f14-Alluvioni prevalentemente limoso-argillose del IV ordine di terrazzi. Pleistocene
- f12-Coperture fluviali del II ordine di terrazzi. Pleistocene
- f11-Coperture fluvio-lacustri dei pianali e del I ordine di terrazzi. Pleistocene
- Qc-Sabbie di Serracapriola. Pliocene
- QcP2-Argille di Montesecco. Pliocene

Traccia sezione geologica
 Cavidotto a 30 kV
 Ampliamento SSE Lato Utente di Ururi

Area Parco

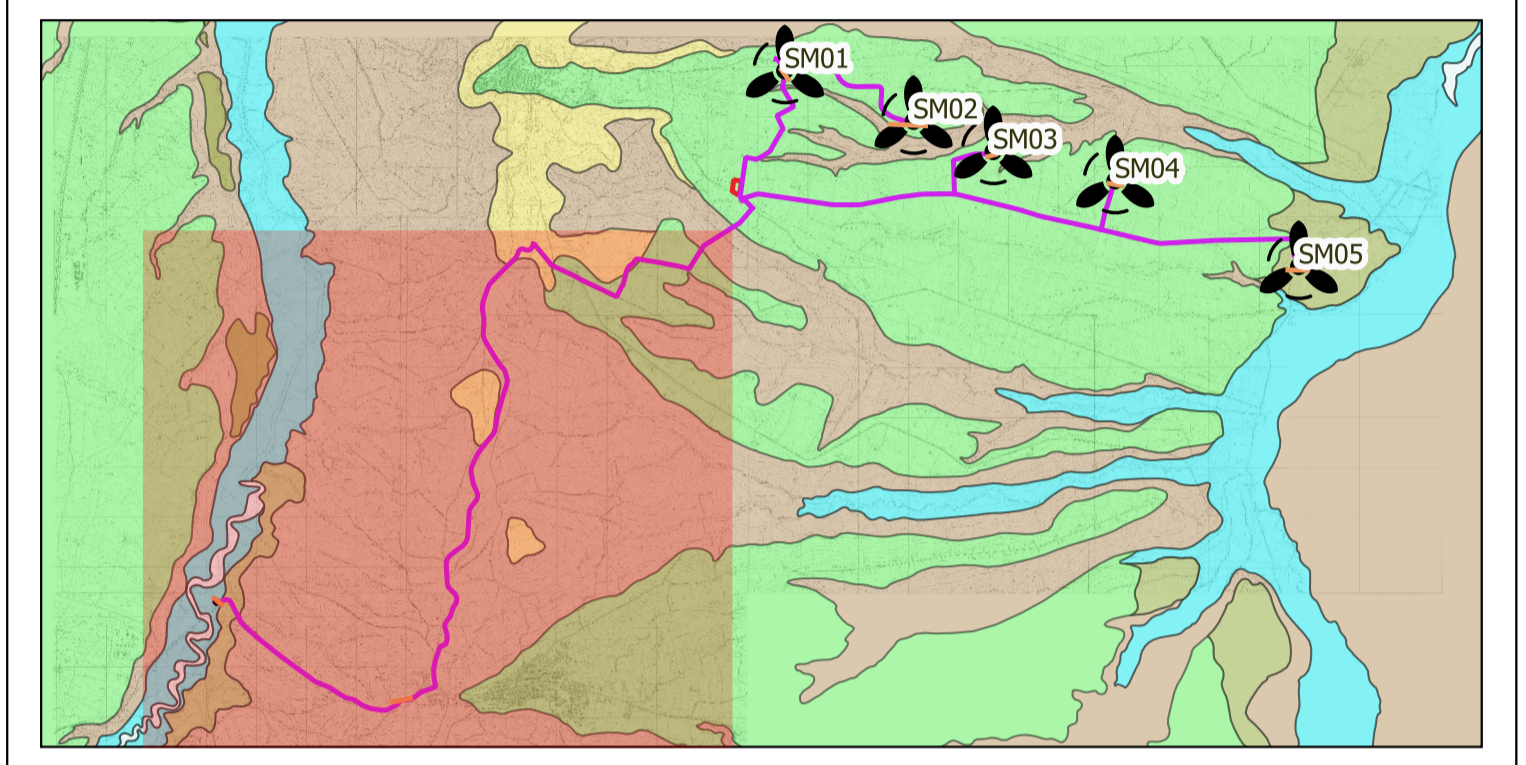

 Regione Molise

 Provincia di Campobasso

 Comune di San Martino in Pensilis

 Comune di Larino

 Comune di Ururi

Committente: RWE RWE RENEWABLES ITALIA S.R.L.
via Andrea Doria, 41/G - 00192 Roma
P.IVA/C.F. 06400370968
PEC: rwenewablesitalia srl@legalmail.it

Titolo del Progetto: **PROGETTO PER LA REALIZZAZIONE DI UN PARCO EOLICO DELLA POTENZA DI 35 MW DENOMINATO "PIANI DELLA CISTERNA" SITUATO NEL COMUNE DI SAN MARTINO IN PENSILIS (CB)**

Documento: **PROGETTO DEFINITIVO OPERE CIVILI** N° Documento: **PESMP_68**

ID PROGETTO: **PESMP** **DISCIPLINA:** **PD** **TIPOLOGIA:** **D** **FORMATO:**

Elaborato: **CARTA GEOLOGICA**

FOGLIO: 3 di 3 **SCALA:** **Nome file:**

Progettazione:

EGM PROJECT S.R.L.
 VIA VERRASTRO 15/A
 85100- POTENZA (PZ)
 P.IVA 02094310766
 REA PZ-206983

Progettista:

Ing. Carmen Martone
Iscr. n. 1872
Ordine Ingegneri Potenza
C.F. MRTCM73D56H703E

Geol. Raffaele Nardone
Iscr. n. 243
Ordine Geologi Basilicata
C.F. NDRFL71H04A509H

Rev.	Data Revisione	Descrizione Revisione	Redatto	Controllato	Approvato

