Scala : 1:1000

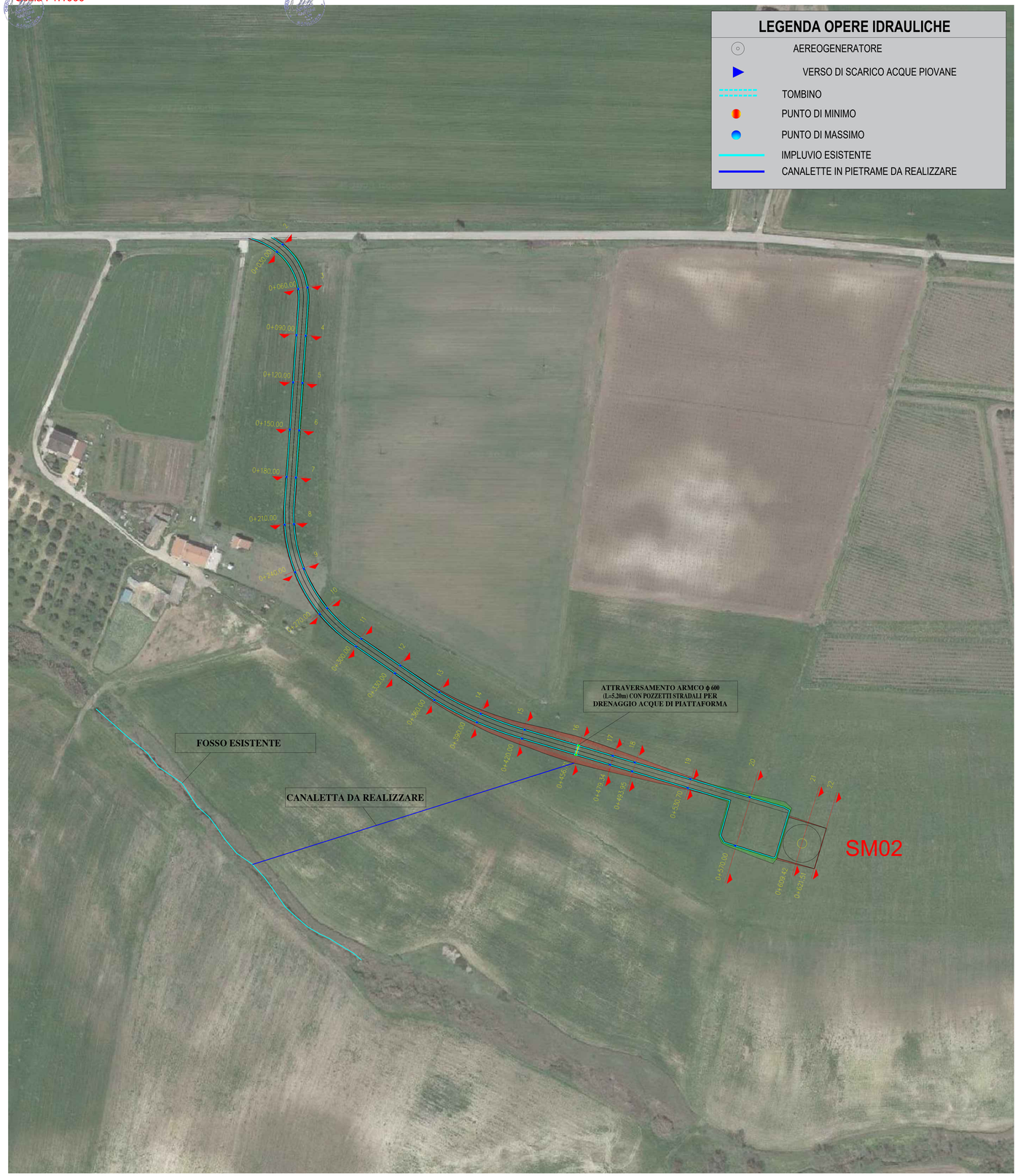

Firmato digitalmente da: Ludovica Nigiotti
Data: 11/04/2024 [illegible]:34

PARTICOLARE CANALETTA IN PIETRAME

CANALETTA IN TERRA – TIPOLOGIA 1

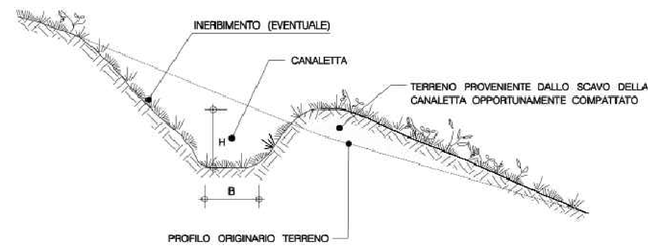

CANALETTA RIVESTITA CON PIETRAME
TIPOLOGIA 3

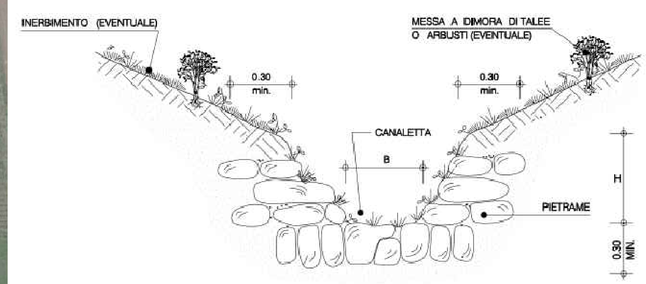

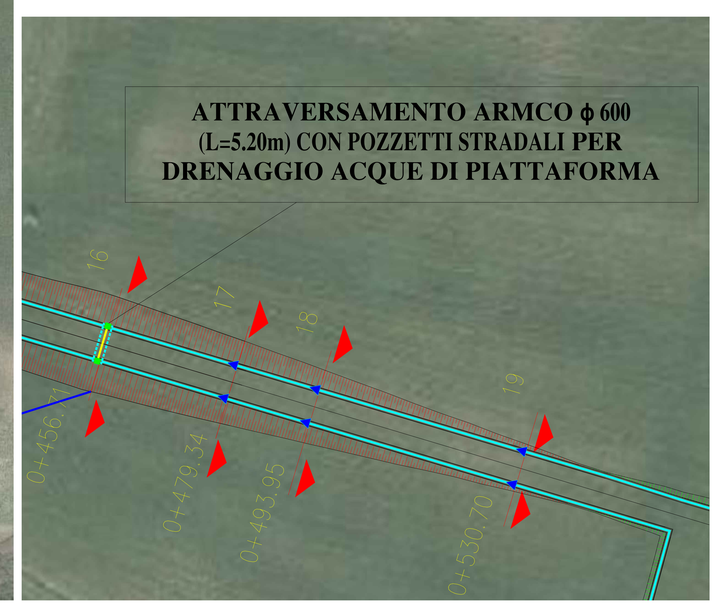

PARTICOLARE TOMBINO PER DRENAGGIO ACQUE DI VERSANTE

SEZIONE A - A'

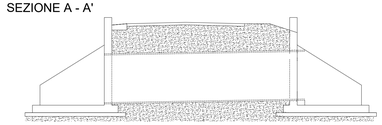

PIANTA - vista complessiva

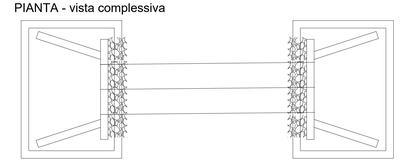

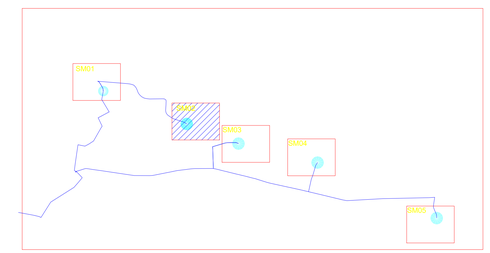

Regione Molise | Provincia di Campobasso | Comune di San Martino in Pensilis | Comune di Larino | Comune di Ururi

Committente: RWE

RWE RENEWABLES ITALIA S.R.L.
via Andrea Doria, 41/G - 00192 Roma
P.IVA/C.F. 06400370968
PEC: rwerenewablesitaliasrl@legalmail.it

Titolo del Progetto:
PROGETTO PER LA REALIZZAZIONE DI UN PARCO EOLICO DELLA POTENZA DI 35 MW DENOMINATO "PIANI DELLA CISTERNA" SITUATO NEL COMUNE DI SAN MARTINO IN PENSILIS (CB)

Documento: PROGETTO DEFINITIVO OPERE CIVILI | N° Documento: PESMP_80

ID PROGETTO:	PESMP	DISCIPLINA:	PD	TIPOLOGIA:	D	FORMATO:

Elaborato: PLANIMETRIA DELLE OPERE DI REGIMAZIONE DELLE ACQUE SUPERFICIALI - SM02

FOGLIO:	1 di 1	SCALA:		Nome file:	

Progettazione:
EGM PROJECT S.R.L.
EGM PROJECT S.R.L.
Via VERRASTRO 15/A
85100- POTENZA (PZ)
P.IVA 02094310766
REA PZ-206983

Progettista:
Ing. Carmen Martone
Iscr. n. 1872
Ordine Ingegneri Potenza
C.F. MRTCMN73D56H703E

Geol. Raffaele Nardone
Iscr. n. 243
Ordine Geologi Basilicata
C.F. NRDRFL71H04A509H

Rev:	Data Revisione	Descrizione Revisione	Redatto	Controllato	Approvato