

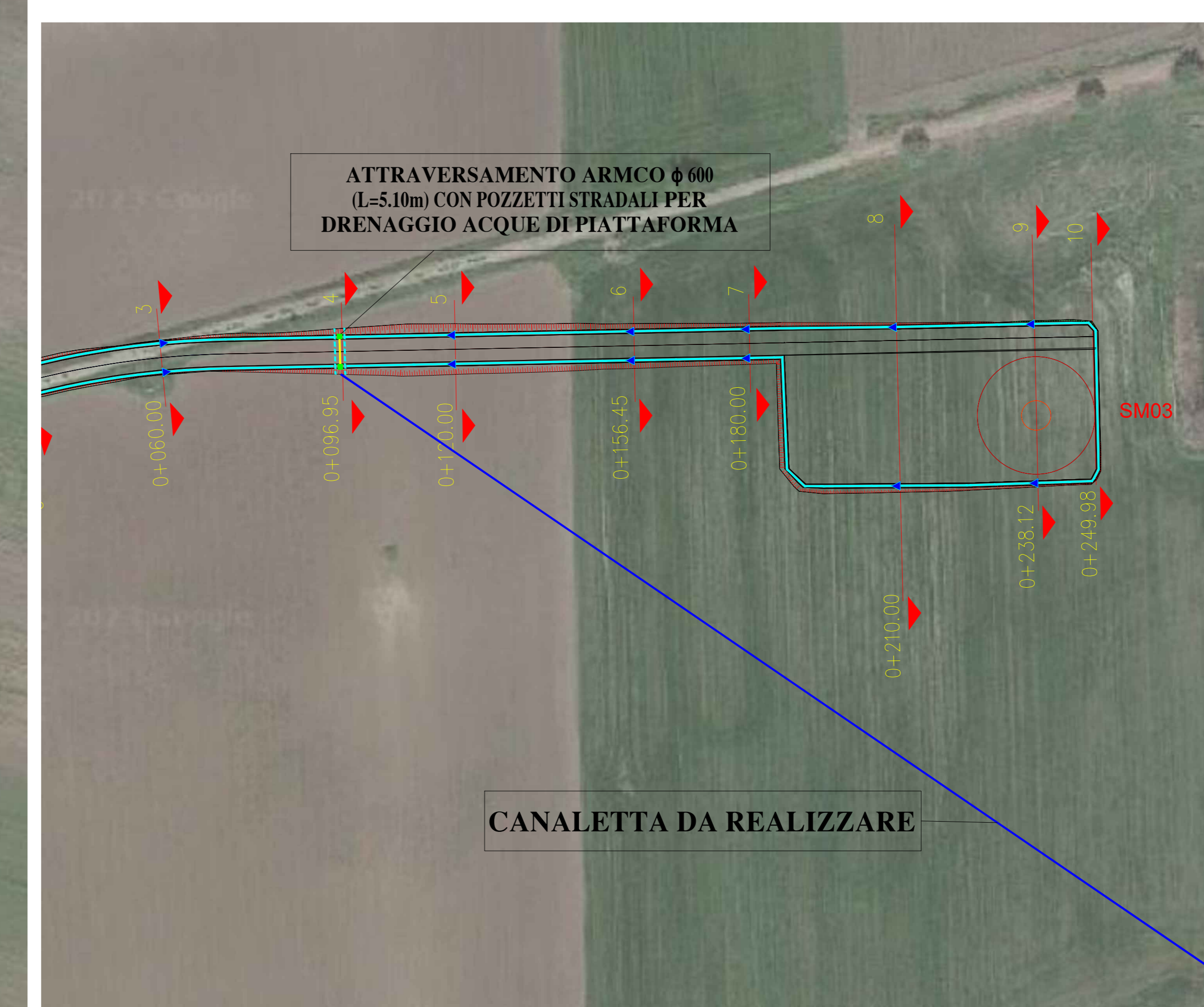

LEGENDA OPERE IDRAULICHE

- AEREOGENERATORE
- VERSO DI SCARICO ACQUE PIOVANE
- TOMBINO
- PUNTO DI MINIMO
- PUNTO DI MASSIMO
- IMPLUVIO ESISTENTE
- CANALETTE IN PIETRAMME DA REALIZZARE

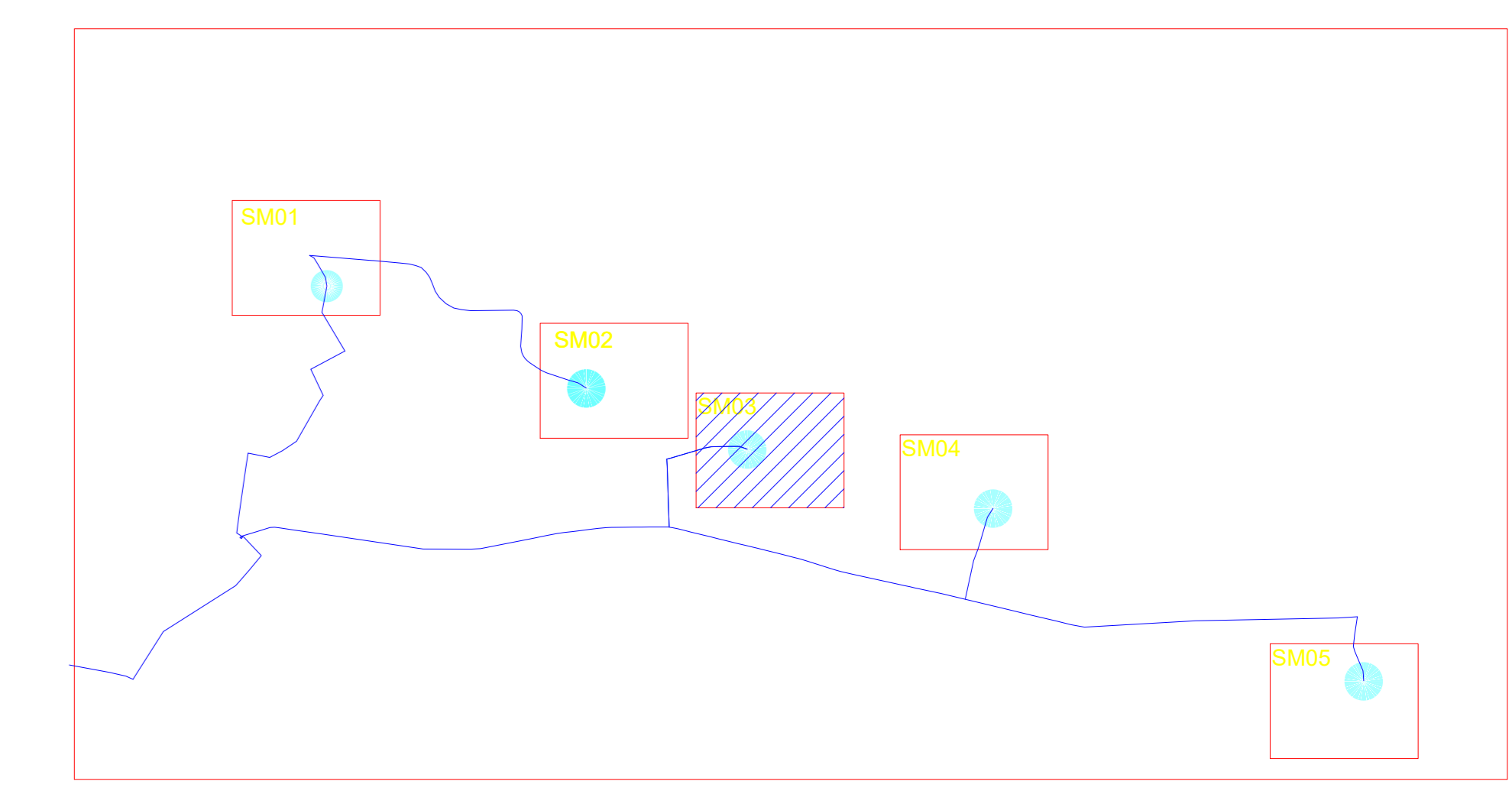
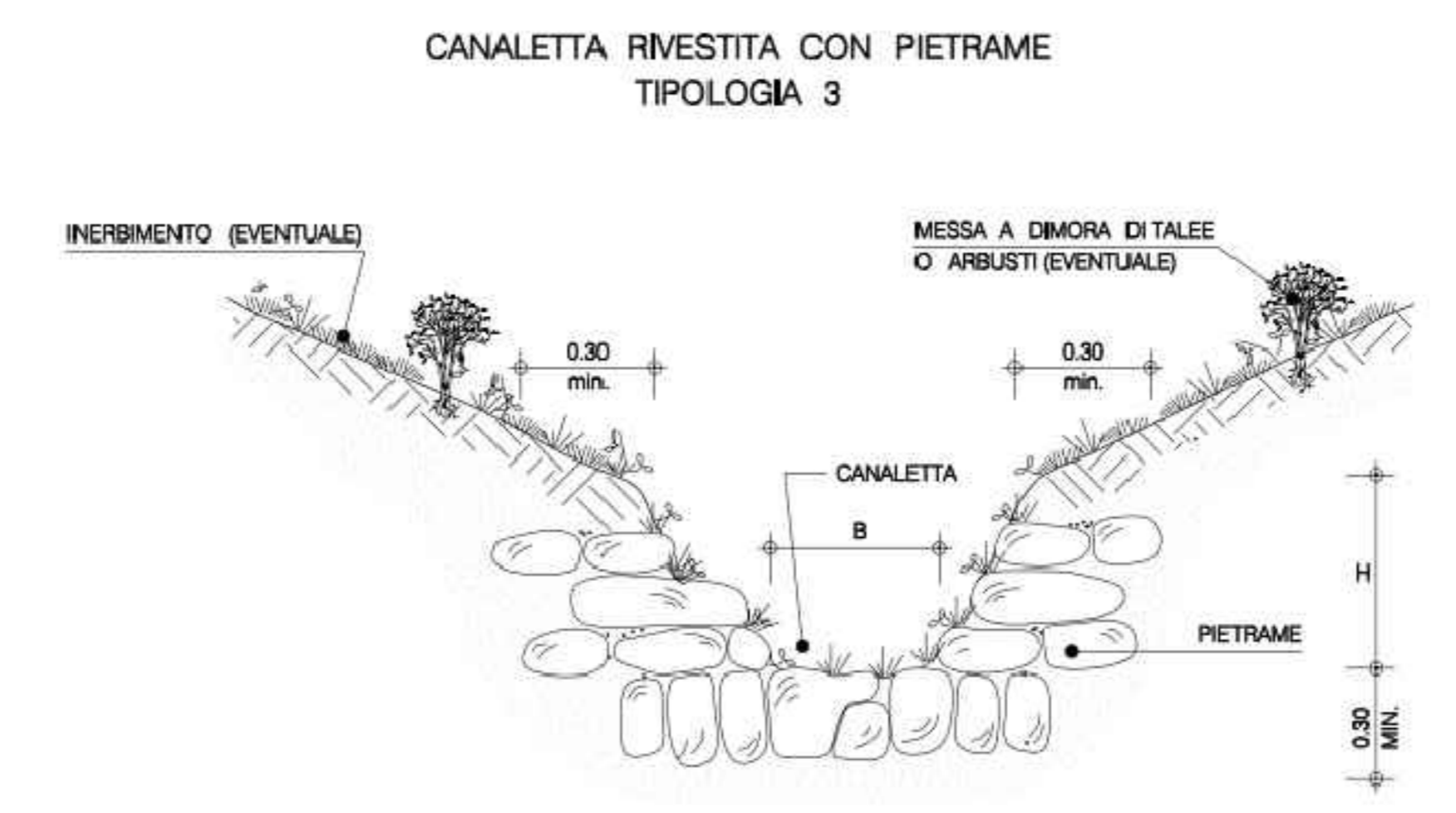
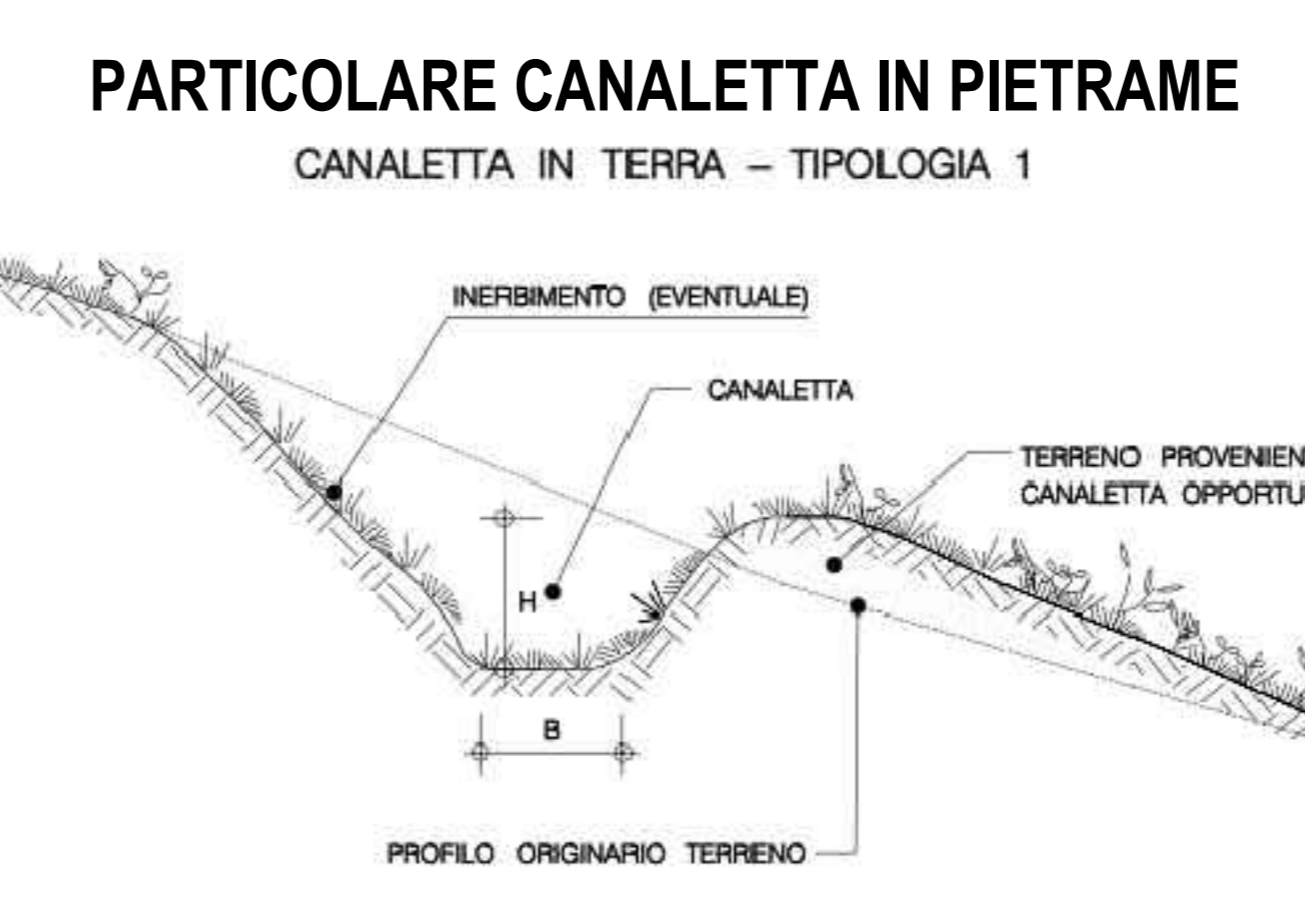
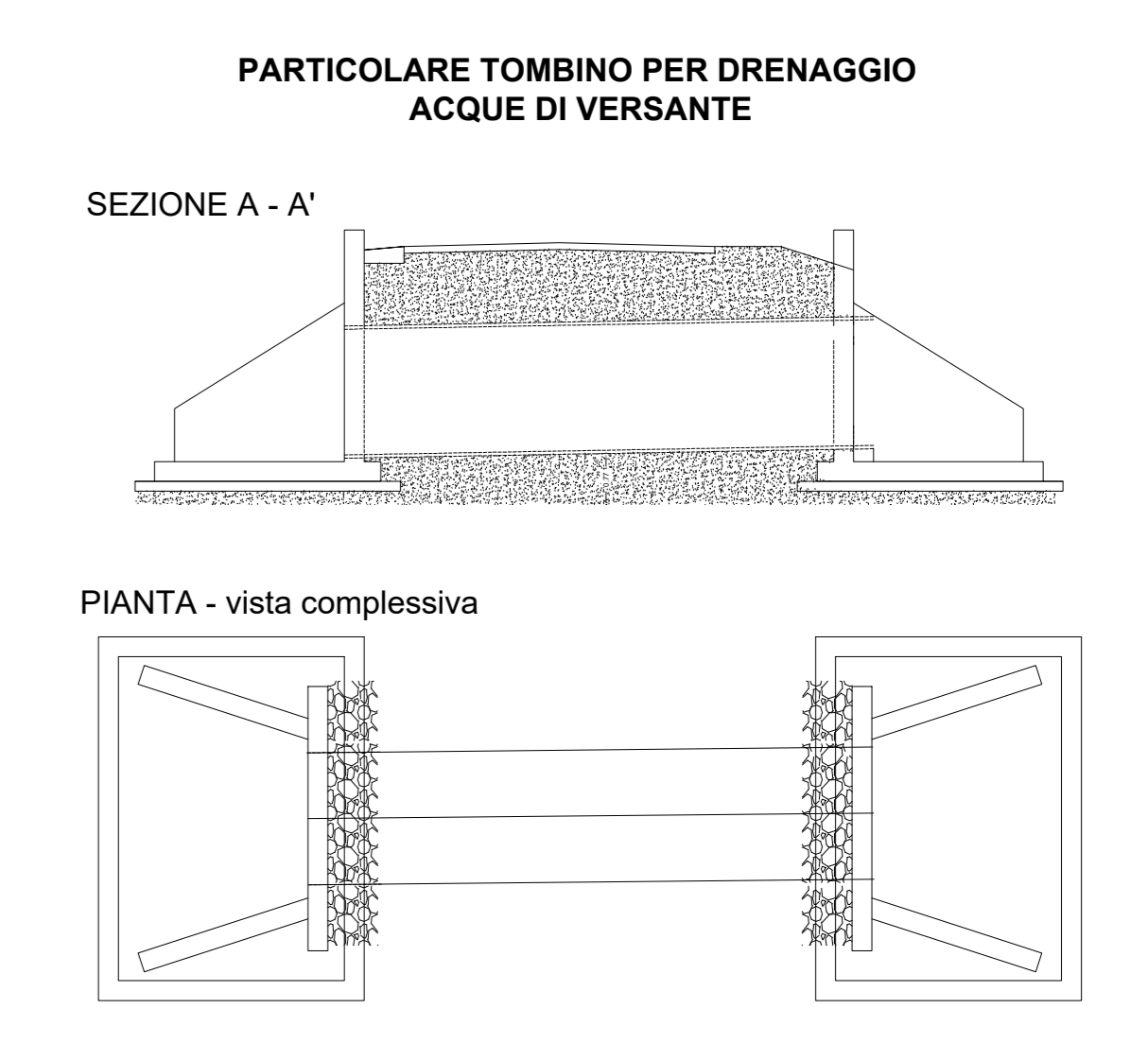
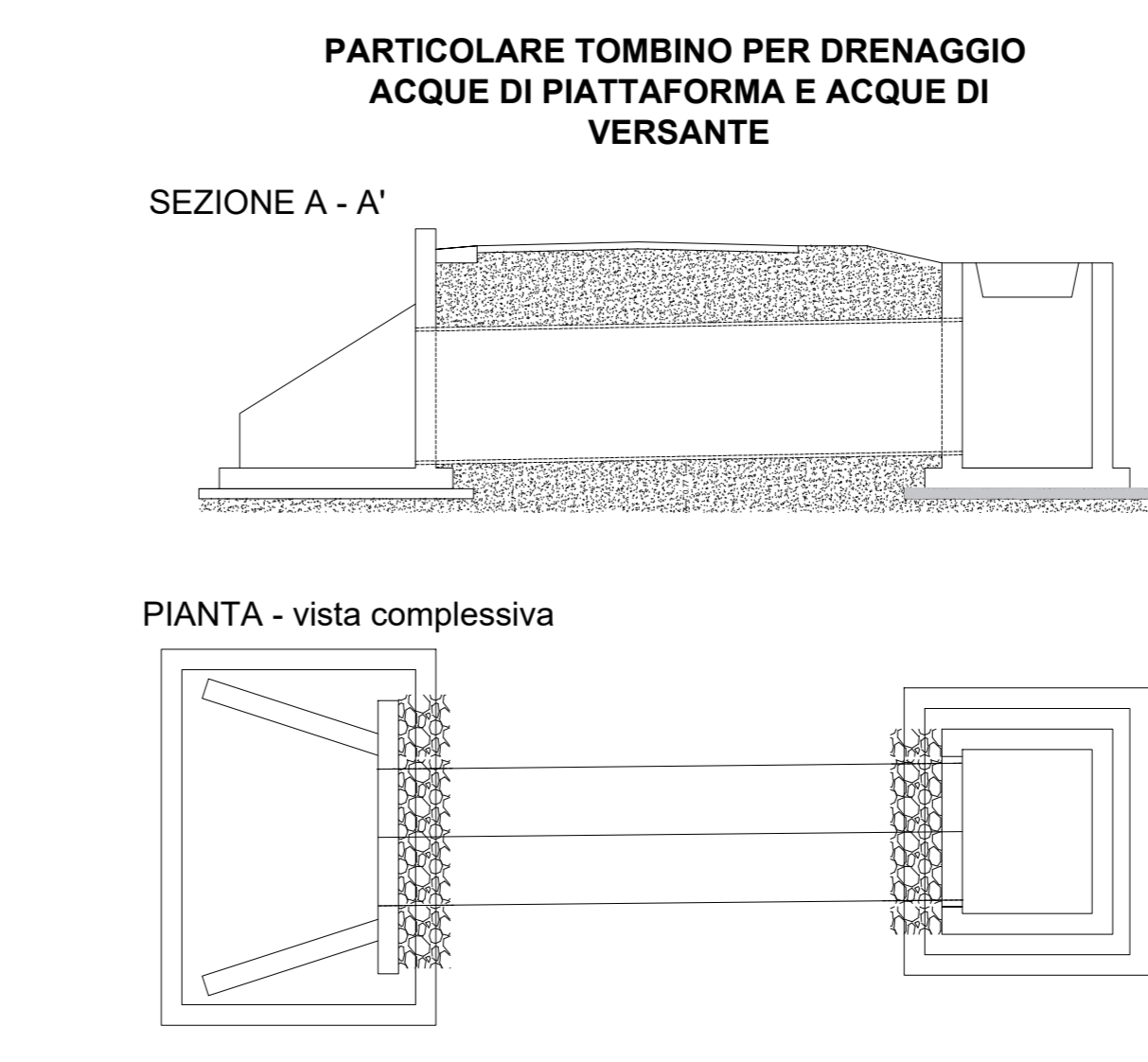

Comitente: RWE		RWE RENEWABLES ITALIA S.R.L. via Andrea Doria, 41/G - 00192 Roma P.IVA/C.F. 09462070969 PEC: rwenewablestalia@legalmail.it		
Titolo del Progetto: PROGETTO PER LA REALIZZAZIONE DI UN PARCO EOLICO DELLA POTENZA DI 35 MW DENOMINATO "PIANI DELLA CISTERNA" SITUATO NEL COMUNE DI SAN MARTINO IN PENSILIS (CB)				
Documento: PROGETTO DEFINITIVO OPERE CIVILI		N° Documento: PESMP_01		
ID PROGETTO: PESMP	DISCIPLINA: PD	TIPOLOGIA: D	FORMATO:	
Elaborato: PLANIMETRIA DELLE OPERE DI REGIMAZIONE DELLE ACQUE SUPERFICIALI - SM03				
FOGLIO: 1 di 1	SCALA:	Nome file:		
Progettazione:		Progettista:		
 EDM PROJECT S.R.L. VIA VERDIANO, 15/A 05100 - POTENZA (PZ) P.IVA 0208400056 REA PZ 206961		Ing. Carmen Martone ING. n. 872 Ordine Ingegneri Potenza C.F. 04872040562		Gen. Raffaele Nerdone ING. n. 244 Ordine Geometri Basilicata C.F. 04872040562
Rev.	Data Revisione	Descrizione Revisione	Redatto	Controllato