









**LEGENDA**

-  Aerogeneratori
-  Ampliamento SSE Lato Utente di Ururi
-  Cabina di raccolta e smistamento
-  Cavidotto a 30 kV

**PTCP Campobasso  
MATRICE STORICO-CULTURALE**

-  Siti archeologici
-  Chiese
-  Beni architettonici
-  Musei
-  Tratturi

				
<b>Committente:</b>		<b>RWE</b>		
		RWE RENEWABLES ITALIA S.R.L. via Andrea Doria, 41/G - 00192 Roma P.IVA/C.F. 06400370968 PEC: rwerenablesitaliasrl@legalmail.it		
<b>Titolo del Progetto:</b>				
PROGETTO PER LA REALIZZAZIONE DI UN PARCO EOLICO DELLA POTENZA DI 35 MW DENOMINATO "PIANI DELLA CISTERNA" SITUATO NEL COMUNE DI SAN MARTINO IN PENSILIS (CB)				
<b>Documento:</b>		<b>N° Documento:</b>		
PROGETTO DEFINITIVO OPERE CIVILI		PESMP_105		
<b>ID PROGETTO:</b>	<b>DISCIPLINA:</b>	<b>TIPOLOGIA:</b>	<b>R</b>	<b>FORMATO:</b>
PESMP	PD			
<b>Elaborato:</b>				
INQUADRAMENTO PROGRAMMATICO PTCP PROVINCIA DI CAMPOBASSO				
<b>FOGLIO:</b>	<b>1 di 5</b>	<b>SCALA:</b>	<b>Nome file:</b>	
<b>Progettazione:</b>		<b>Progettista:</b>		
				
EGM PROJECT S.R.L. VIA VERRASTRO 15/A 85100- POTENZA (PZ) P.IVA 02094310766 REA PZ-206983		Ing. Carmen Martone Iscr. n. 1872 Ordine Ingegneri Potenza C.F. HRTCMN73D56H703E		Geol. Raffaele Nardone Iscr. n. 243 Ordine Geologi Basilicata C.F. NDRPFL71H04A509H
<b>Rev:</b>	<b>Data Revisione</b>	<b>Descrizione Revisione</b>	<b>Redatto</b>	<b>Controllato</b>

SCALA 1:25000

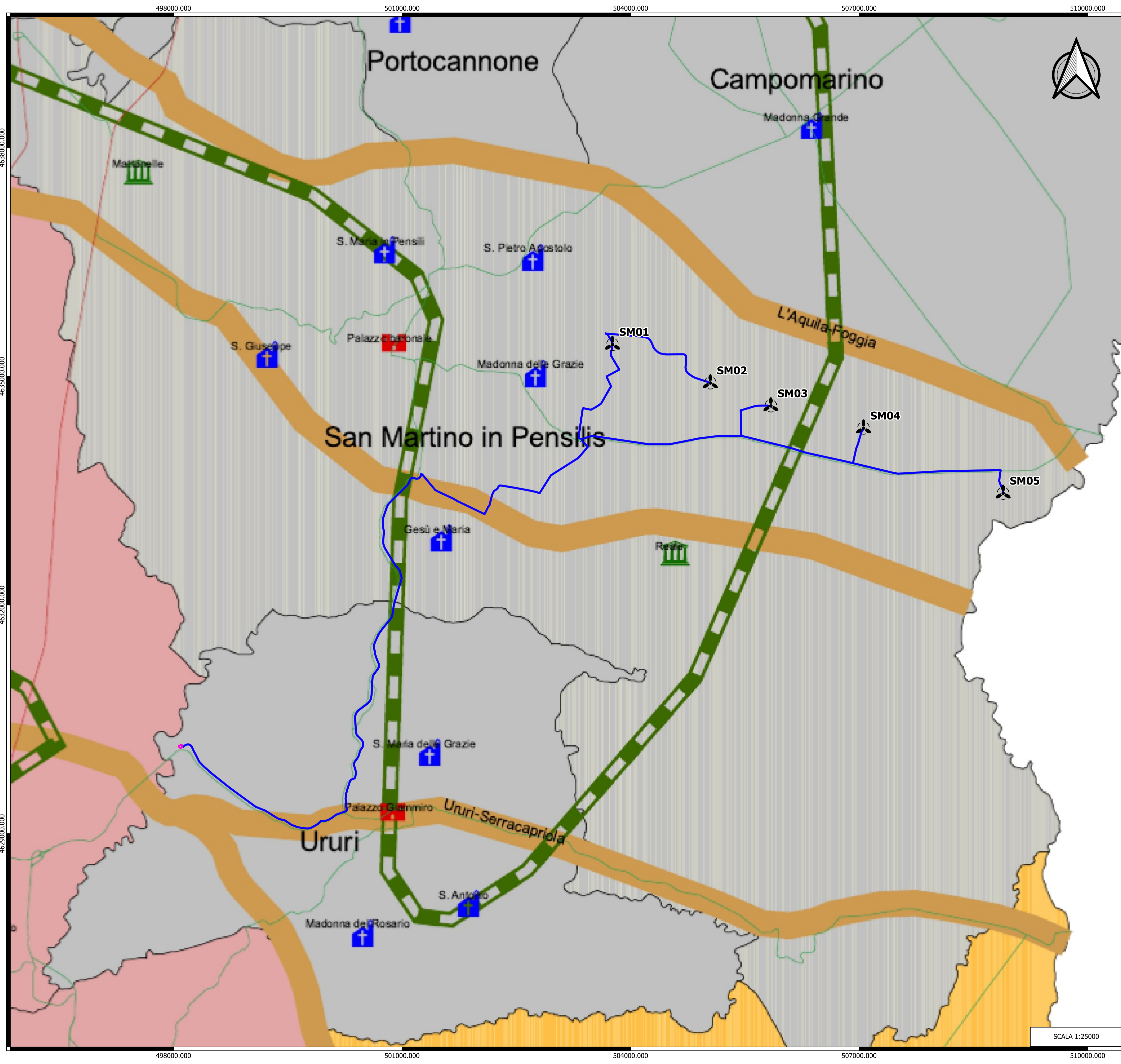

### LEGENDA

- ⚡ Aerogeneratori
- Ampliamento SSE Lato Utente di Ururi
- Cabina di raccolta e smistamento
- Cavidotto a 30 kV

**PTCP Campobasso  
SITI ARCHEOLOGICI, CHIESE, BENI  
ARCHITETTONICI E TRATTURI**

- Strade provinciali
- Strade statali
- 🏛️ Siti archeologici
- ✚ Chiese
- 🏰 Beni architettonici
- 🎨 Musei
- Circuiti integrati
- Tratturi

**Aree storicamente interconnesse**

- Bojano
- Campobasso
- Colletorto
- Guardalfiera
- Larino
- Limosano
- Montenero di Bisaccia
- Riccia
- Sapino
- Termoli
- Trivento

Regione Molise

Provincia di Campobasso

Comune di San Martino in Pensilis

Comune di Larino

Comune di Ururi

---

**Committente:** **RWE RENEWABLES ITALIA S.R.L.**  
 via Andrea Doria, 41/G - 00192 Roma  
 P.IVA/C.F. 06400370968  
 PEC: rwerenewablesitalia srl@legalmail.it

**Titolo del Progetto:**  
**PROGETTO PER LA REALIZZAZIONE DI UN PARCO EOLICO DELLA POTENZA DI 35 MW DENOMINATO "PIANI DELLA CISTERNA" SITUATO NEL COMUNE DI SAN MARTINO IN PENSILIS (CB)**

**Documento:** PROGETTO DEFINITIVO OPERE CIVILI      **N° Documento:** PESMP\_105

**ID PROGETTO:** PESMP    **DISCIPLINA:** PD    **TIPOLOGIA:** R    **FORMATO:**

**Elaborato:** INQUADRAMENTO PROGRAMMATICO PTCP PROVINCIA DI CAMPOBASSO

**FOGLIO:** 2 di 5    **SCALA:**    **Nome file:**

**Progettazione:**

**EGM PROJECT**  
 EGM PROJECT S.R.L.  
 VIA VERRASTRO 15/A  
 85100- POTENZA (PZ)  
 P.IVA 02094310766  
 REA PZ-206983

**Progettista:**

Ing. Carmen Martone  
 Iscr. n. 1872  
 Ordine Ingegneri Potenza  
 C.F. ARTCM73D56H703E

Geol. Raffaele Nardone  
 Iscr. n. 243  
 Ordine Geologi Basilicata  
 C.F. NRDRFL71H04A509H

Rev.	Data Revisione	Descrizione Revisione	Redatto	Controllato	Approvato

SCALA 1:25000

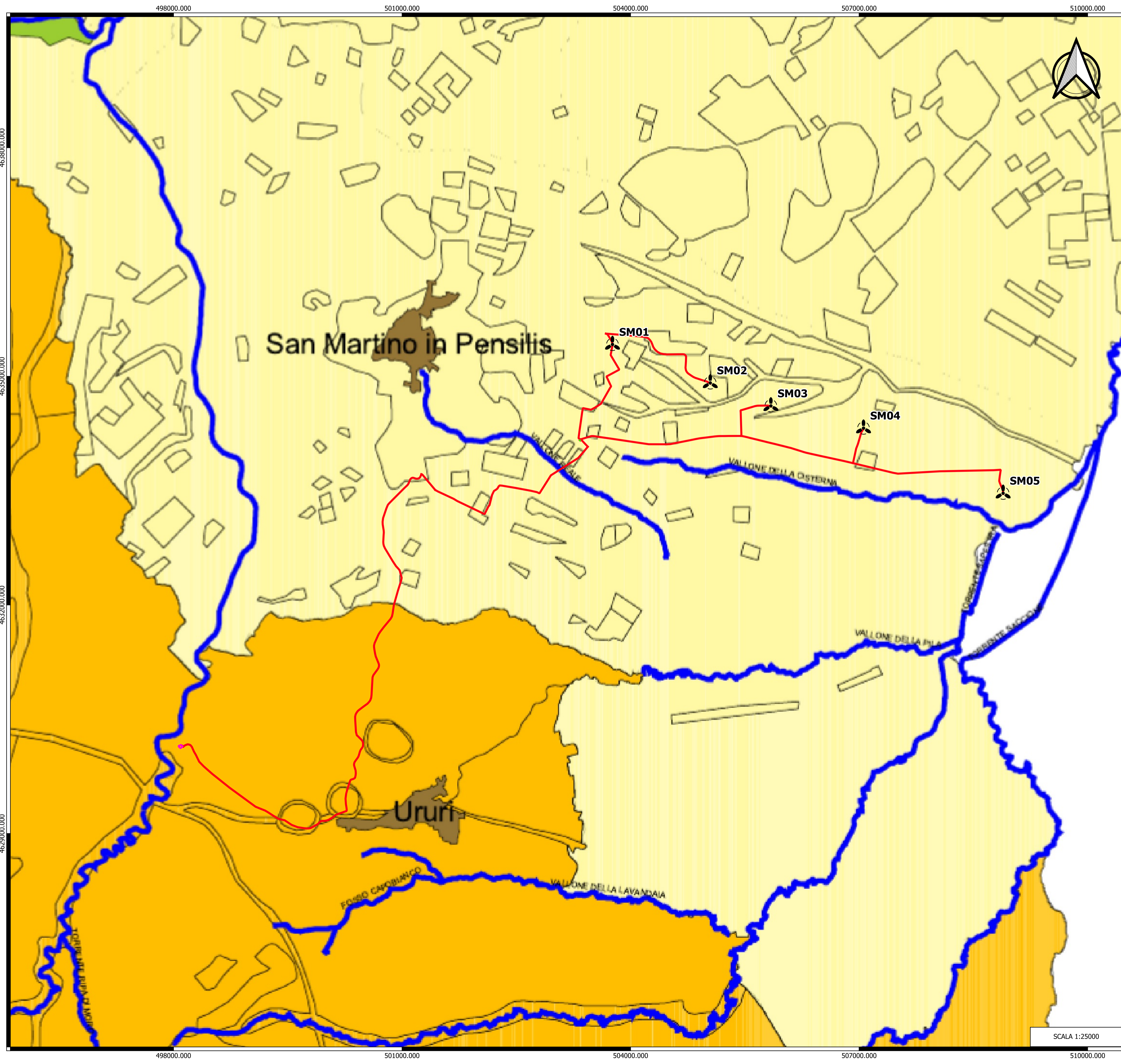

### LEGENDA

- Aerogeneratori
- Ampliamento SSE Lato Utente di Uruì
- Cabina di raccolta e smistamento
- Cavidotto a 30 kV

**PTCP Campobasso - PIANI PAESISTICI E AREE BOSCHIVE**

- Piano Paesistico di Area Vasta n. 1
- Piano Paesistico di Area Vasta n. 2
- Piano Paesistico di Area Vasta n. 3
- Elenco acque inserite nell'elenco del RD 1903

**Aree boschive**

- 3.1.1. Boschi di latifoglie
- 3.1.2. Boschi di conifere
- 3.1.3. Boschi misti
- 3.2.1. Aree a pascolo naturale
- 3.2.2. Brughiere e cespuglieti
- 3.2.4. Aree a vegetazione boschiva ed arbustiva in evoluzione

Regione Molise

Provincia di Campobasso

Comune di San Martino in Pensilis

Comune di Larino

Comune di Uruì

---

**Committente:** **RWE**  
 RWE RENEWABLES ITALIA S.R.L.  
 via Andrea Doria, 41/G - 00192 Roma  
 P.IVA/C.F. 06400370968  
 PEC: rwerenewablesitaliasrl@legalmail.it

**Titolo del Progetto:**  
 PROGETTO PER LA REALIZZAZIONE DI UN PARCO EOLICO DELLA POTENZA DI 35 MW DENOMINATO "PIANI DELLA CISTERNA" SITUATO NEL COMUNE DI SAN MARTINO IN PENSILIS (CB)

**Documento:** PROGETTO DEFINITIVO OPERE CIVILI      N° Documento: PESMP\_105

**ID PROGETTO:** PESMP    **DISCIPLINA:** PD    **TIPOLOGIA:** R    **FORMATO:**

**Elaborato:** INQUADRAMENTO PROGRAMMATICO PTCP PROVINCIA DI CAMPOBASSO

**FOGLIO:** 3 di 5    **SCALA:**    **Nome file:**

**Progettazione:**

EGM PROJECT S.R.L.  
 VIA VERBASTRO 15/A  
 85100- POTENZA (PZ)  
 P.IVA 02094310766  
 REA PZ-206983

**Progettista:**

Ing. Carmen Martone  
 Iscr. n. 1872  
 Ordine Ingegneri Potenza  
 C.F. MRTCMN73056H703E

Geol. Raffaele Nardone  
 Iscr. n. 243  
 Ordine Geologi Basilicata  
 C.F. NRDRFL71H04A509H

Rev.	Data	Revisione	Descrizione Revisione	Redatto	Controllato	Approvato

SCALA 1:25000

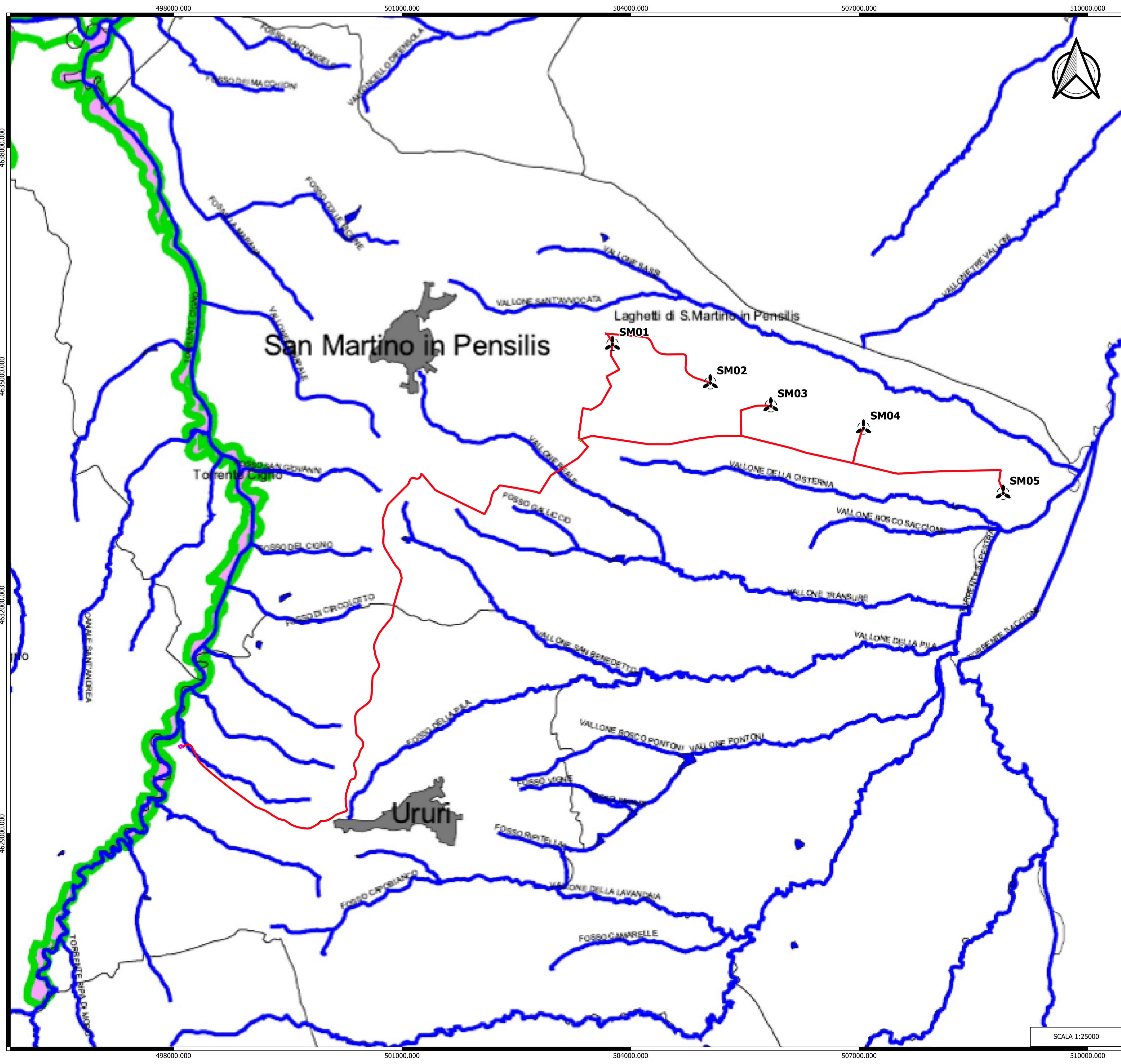

### LEGENDA

- Aerogeneratori
- Ampliamento SSE Lato Utente di Ururi
- Cabina di raccolta e smistamento
- Cavidotto a 30 kV

**PTCP Campobasso - OASI, SIC e ZPS**

- Laghi
- rete idrografica
- Centri

**Oasi**

- oasi LIPU di Casacalenda
- oasi WWF di Guardiolaegia e Campochiaro
- Zps di individuazione regionale DGR n. 230 del 06.03.07
- SIC

Regione Molise

Provincia di Campobasso

Comune di San Martino in Pensilis

Comune di Larino

Comune di Ururi

---

Committente: **RWE** RWE RENEWABLES ITALIA S.R.L.  
 via Andrea Doria, 41/G - 00192 Roma  
 P.IVA/C.F. 06400370968  
 PEC: rwerenewablesitaliasrl@legalmail.it

Titolo del Progetto: **PROGETTO PER LA REALIZZAZIONE DI UN PARCO EOLICO DELLA POTENZA DI 35 MW DENOMINATO "PIANI DELLA CISTERNA" SITUATO NEL COMUNE DI SAN MARTINO IN PENSILIS (CB)**

Documento: **PROGETTO DEFINITIVO OPERE CIVILI** N° Documento: **PESMP\_105**

ID PROGETTO:	PESMP	DISCIPLINA:	PD	TIPOLOGIA:	R	FORMATO:	
--------------	-------	-------------	----	------------	---	----------	--

Elaborato: **INQUADRAMENTO PROGRAMMATICO PTCP PROVINCIA DI CAMPOBASSO**

FOGLIO: 4 di 5    SCALA:    Nome file:

**Progettazione:**

EGM PROJECT S.R.L.  
 VIA VERRASTRO 15/A  
 85100 - POTENZA (PZ)  
 P.IVA 02094310766  
 REA PZ-206983

**Progettista:**

Ing. Carmen Martone  
 Iscr. n. 1872  
 Ordine Ingegneri Potenza  
 C.F. MRTCMN73D56H703E

Geol. Raffaele Nardone  
 Iscr. n. 243  
 Ordine Geologi Basilicata  
 C.F. NRDRFL71H04A509H

Rev.	Data Revisione	Descrizione Revisione	Redatto	Controllato	Approvato

SCALA 1:25000

