

**LEGENDA**

- Aerogeneratori
- Ampliamento SSE Lato Utente di Ururi
- Cavidotto a 30 kv
- Cabina di raccolta e smistamento

PTPAAV - CARTA DELLA TRASFORMABILITA' DEL TERRITORIO

**LEGENDA**

A <sub>1</sub> V	RT. 20	ELEMENTI O/D AREE SPARSE DI INTERESSE PERCETTIVO E VISIVO
A <sub>2</sub> N <sub>1</sub>	RT. 20	FASCE LITORANEE PERTINENTEMENTE CARATTERIZZATE DA ASPETTI NATURALI
A <sub>2</sub> N <sub>2</sub>	RT. 20	AREE CON VEGETAZIONE NATURALE DI ECCEZIONALE VALORE VISIVO E NATURALISTICO
A <sub>2</sub> V	RT. 20	PAESAGGI FORTEMENTE CARATTERIZZANTI GLI AMBIENTI RUSTICI PER PERCEZIONE DI ELEMENTI NATURALISTICI
A <sub>2</sub> S	RT. 20	NUCLEI URBANI DI VALORE STORICO - DOCUMENTARIO
A <sub>2</sub> S	RT. 20	ELEMENTI STORICO-ARCHITETTONICI ISOLATI
A <sub>2</sub> C	RT. 20	AREE ARCHEOLOGICHE DI RILEVATO
MN	RT. 30	AREE FISICALI E DI TIPO CON PARTICOLARI CONFIGURAZIONI DI CARATTERE NATURALISTICO E PERCETTIVO
MV <sub>1</sub>	RT. 30	AREE CON ESCLUSIVI VALORI PERCETTIVI DI GRADO ELEVATO
MV <sub>2</sub>	RT. 30	AREE CON PARTICOLARI ED ELEVATI VALORI PERCETTIVI POTENZIALMENTE INSTABILI E DI RILEVATO PRODUTTIVO
MG <sub>1</sub>	RT. 30	AREE DI ECCEZIONALE PERICOLOSITA' GEOLOGICA
MG <sub>2</sub>	RT. 30	AREE IN PERICOLO PREVALENTEMENTE COLLINARI CON ELEVATA PERICOLOSITA' GEOLOGICA
MP <sub>1</sub>	RT. 30	AREE DI ECCEZIONALI VALORI PRODUTTIVI PREVALENTEMENTE AGLI EFFETTI DI PIU' AREE ALLUVIONICHE
MP <sub>2</sub>	RT. 30	AREE AD ALTO VALORE PRODUTTIVO CON CARATTERISTICHE PERCETTIVE SIGNIFICATIVE
MS	RT. 30	AREE DEL SISTEMA INSIDIATIVO CON VALORE MEDIO PERCETTIVO
BP	RT. 30	AREE COLLINARI E O PEDEROMANE CON DISCRETE CARATTERISTICHE PRODUTTIVE
PPE	RT. 30	AMBITI DI PROTEZIONE E PIANIFICAZIONE PAESISTICA ESISTENTE

Regione Molise

Provincia di Campobasso

Comune di San Martino in Pensilis

Comune di Larino

Comune di Ururi

Committente: **RWE**

RWE RENEWABLES ITALIA S.R.L.  
 via Andrea Doria, 41/G - 00192 Roma  
 P.IVA/C.F. 06400370968  
 PEC: rwerenewablesitaliasri@legalmail.it

Titolo del Progetto: **PROGETTO PER LA REALIZZAZIONE DI UN PARCO EOLICO DELLA POTENZA DI 35 MW DENOMINATO "PIANI DELLA CISTERNA" SITUATO NEL COMUNE DI SAN MARTINO IN PENSILIS (CB)**

Documento: **PROGETTO DEFINITIVO OPERE CIVILI** N° Documento: **PESMP\_106**

ID PROGETTO: **PESMP** DISCIPLINA: **PD** TIPOLOGIA: **D** FORMATO:

Elaborato: **CARTA P.T.P.A.A.V. - CARTA TRASFORMABILITA'**

FOGLIO: **1 di 2** SCALA:  Nome file:

Progettazione: **EGM PROJECT**

EGM PROJECT S.R.L.  
 VIA VERRASTRO 15/A  
 85100 - POTENZA (PZ)  
 P.IVA 02094310766  
 REA PZ-206983

Progettista: **Ing. Carmen Martone**

Ing. Carmen Martone  
 Iscr. n. 243  
 Ordine Ingegneri Potenza  
 C.F. RTCCAN73D564703E

Geol. Raffaele Nardone  
 Iscr. n. 243  
 Ordine Geologi Basilicata  
 C.F. NRDRFL71H04A509H

Rev.	Data Revisione	Descrizione Revisione	Redatto	Controllato	Approvato

SCALA 1:25000

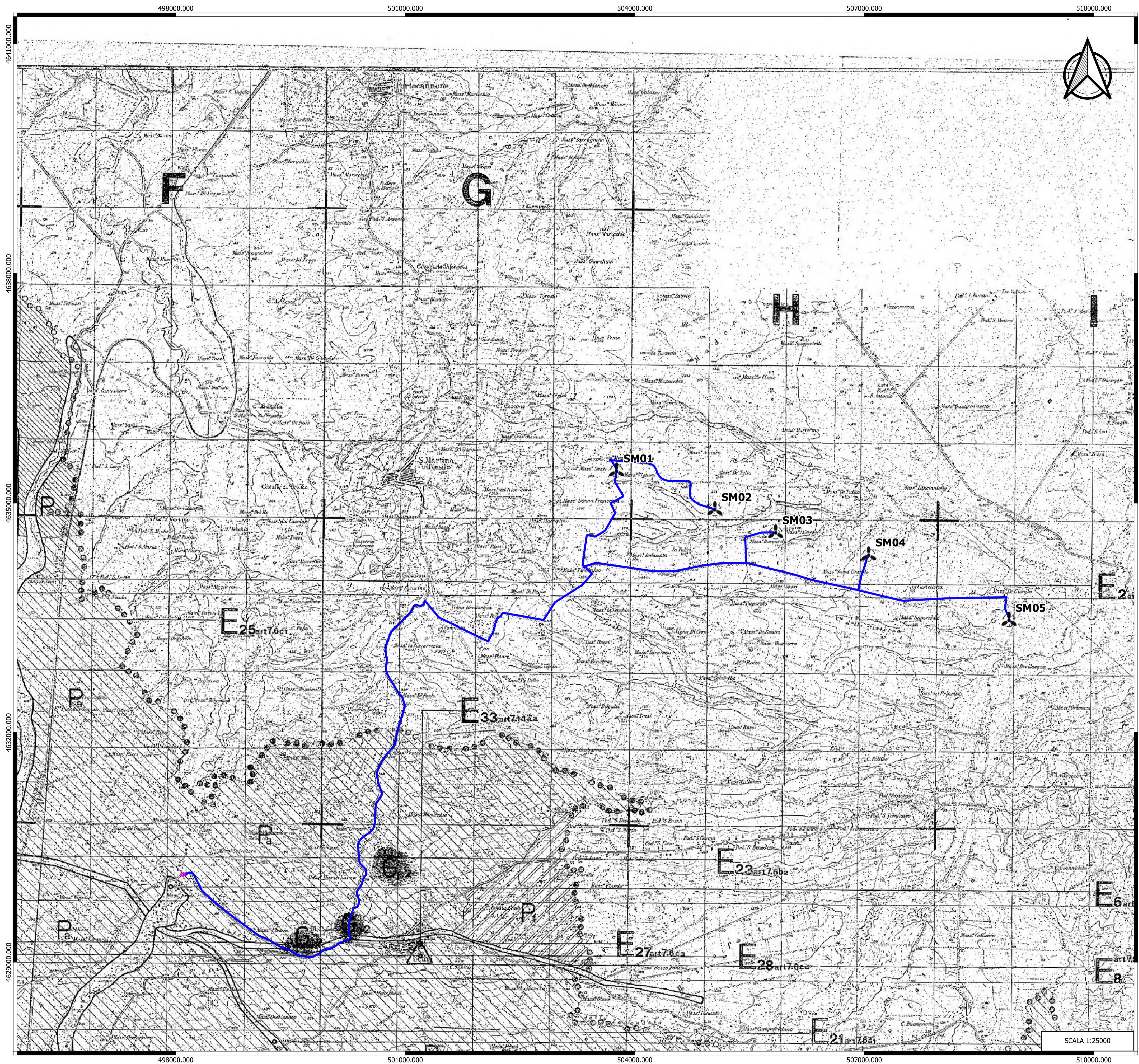

**LEGENDA**

- Aerogeneratori
- Ampliamento SSE Lato Utente di Ururi
- Cavidotto a 30 kV
- Cabina di raccolta e smistamento

PTPAV - CARTA DELLA TRASFORMABILITA' DEL TERRITORIO

**LEGENDA**

ELEMENTI AREALI LINEARI E PUNTUALI ASSOGGETTI ALLE MODALITA' A1 E A2

- Elementi areali lineari e puntuali di valore eccezionale
- Aree boscate assoggettate alla modalita' A2

ELEMENTI AREALI — — — ASSOGGETTI ALLE MODALITA' VA TC1 E TC2

- Aree con prevalenza di elementi di pericolosità geologica di valore eccezionale-elevato
- Aree con prevalenza di elementi naturalistici, fisico-biologici di valore elevato
- Aree con prevalenza di elementi di pericolosità geologica di valore medio
- Aree con prevalenza di elementi di interesse percettivo di valore elevato
- Aree con prevalenza di elementi di interesse produttivo-agricolo di valore eccezionale
- Aree con prevalenza di elementi di interesse produttivo-agricolo di valore elevato
- Aree con elementi di valore medio
- Ambiti per il rinvio ai piani paesistici esecutivi
- Creste principali

- Limite del piano
- Confine comunale
- Confine regionale



Committente: **RWE** RWE RENEWABLES ITALIA S.R.L.  
 via Andrea Doria, 411G - 00192 Roma  
 P.IVA/C.F. 06400370968  
 PEC: rwerenewablesitaliasrl@gmail.it

Titolo del Progetto: **PROGETTO PER LA REALIZZAZIONE DI UN PARCO EOLICO DELLA POTENZA DI 35 MW DENOMINATO "PIANI DELLA CISTERNA" SITUATO NEL COMUNE DI SAN MARTINO IN PENSILIS (CB)**

Documento: **PROGETTO DEFINITIVO OPERE CIVILI** N° Documento: **PESMP\_106**

ID PROGETTO: **PESMP** DISCIPLINA: **PD** TIPOLOGIA: **D** FORMATO:

Elaborato: **CARTA P.T.P.A.A.V. - CARTA TRASFORMABILITA'**

FOGLIO: **2 di 2** SCALA:  Nome file:

Progettazione: **EGM PROJECT S.R.L.**  
 VIA VERRASTRO 15/A  
 85100 - POTENZA (PZ)  
 P.IVA 02094310766  
 REA PZ-206983

Progettista: **Ing. Carmen Martone**  
 Iscr. n. 1872  
 Ordine Ingegneri Potenza  
 C.F. MRTCMN73056H703E

**Geol. Raffaele Nardone**  
 Iscr. n. 243  
 Ordine Geologi Basilicata  
 C.F. NRDRFL71H04A509H

Rev.	Data	Revisione	Descrizione Revisione	Redatto	Controllato	Approvato

SCALA 1:25000