

PLANIMETRIA GENERALE

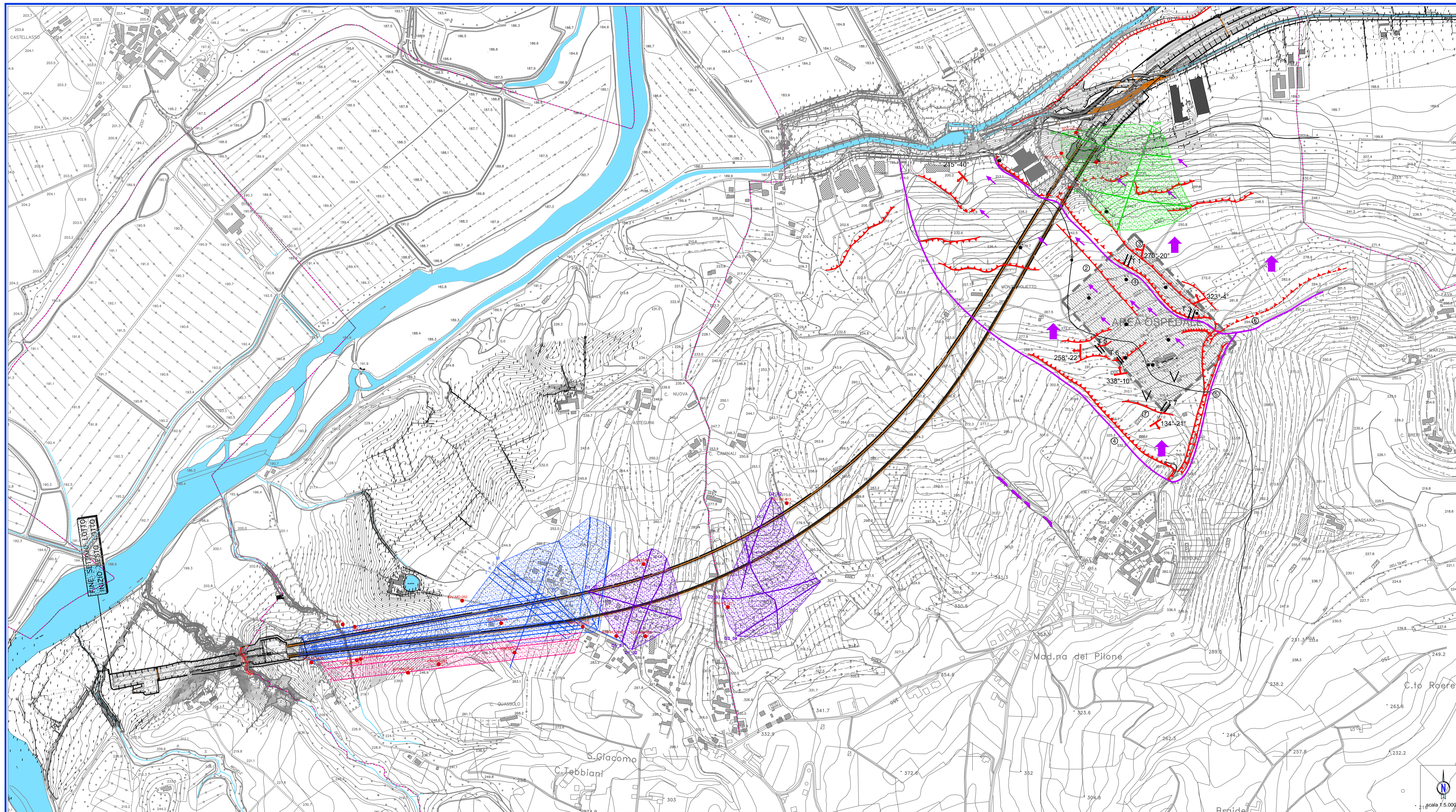

LEGENDA

ZONA GALLERIA	Linee di rilievo	A	
	Area di rilievo		
ZONA GALLERIA (ESTENSIONE LATERALE)	Linee di rilievo	U	
	Area di rilievo		
ZONA DOLINE	Linee di rilievo	D1_01	
	Area di rilievo		
ZONA OSPEDALE	Linee di rilievo	H01	
	Area di rilievo		
SONDAGGI			

AUTOSTRADA ASTI - CUNEO S.p.A.



COLLEGAMENTO AUTOSTRADALE ASTI - CUNEO
 TRONCO II A21 (ASTI EST) - A6 (MARENE)
 LOTTO 6 RODDI - DIGA ENEL
 VERIFICA DI ASSOGGETTABILITA' EX ART. 20 D.LGS. 152/06
 STRALCIO DEL PROGETTO ESECUTIVO

PLANIMETRIA GENERALE

Aggiornato:	Data:	Disegnato:	Redatto:	Correlato:	Approvato:	Codifica:	<input type="checkbox"/>	<input type="checkbox"/>	<input type="checkbox"/>	<input type="checkbox"/>	Elaborato
Aggiornato:	Data:	Disegnato:	Redatto:	Correlato:	Approvato:	Scale:	1:5.000				

PROGETTISTA e RESP. INTEGRAZIONE PRESTAZIONI SPECIALISTICHE:
 Dott. Ing. Enrico Ghislandi
 Albo di Milano N° A 16993