VERIFICA DELLE NORME TERRITORIALI PAESAGGISTICHE DEL PPTR PUGLIA - Scala 1:20.000

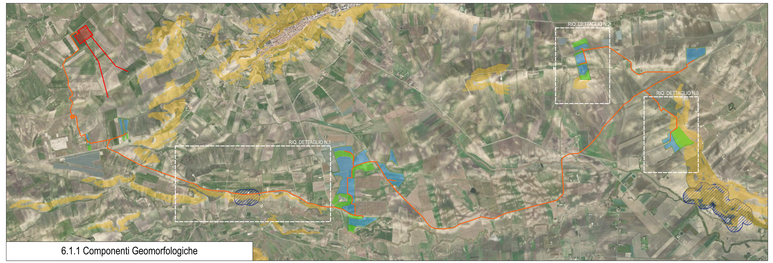

6.1.1 Componenti Geomorfologiche

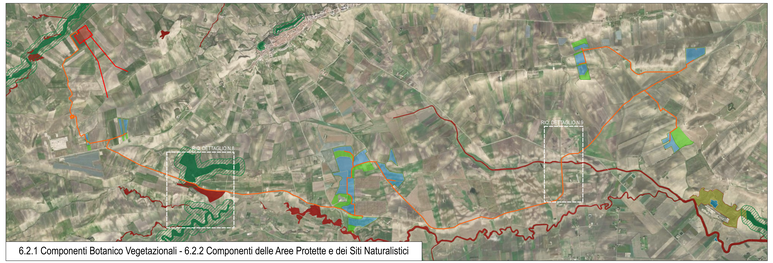

6.2.1 Componenti Botanico Vegetazionali - 6.2.2 Componenti delle Aree Protette e dei Siti Naturalistici

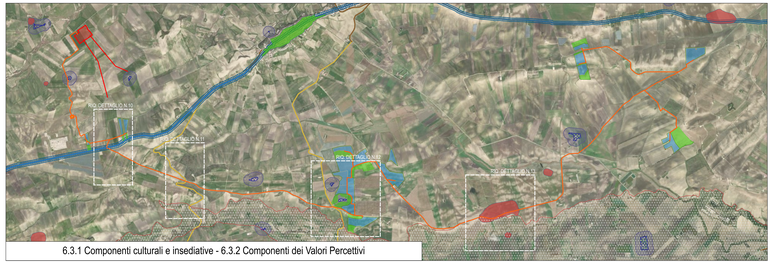

6.3.1 Componenti culturali e insediative - 6.3.2 Componenti dei Valori Percettivi

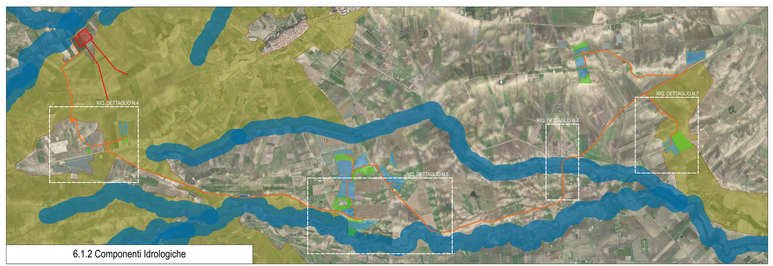

6.1.2 Componenti Idrologiche

RIQ. DI DET. N.3 - Scala 1:5.000

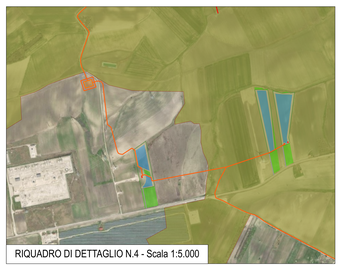
RIQUADRO DI DETTAGLIO N.4 - Scala 1:5.000

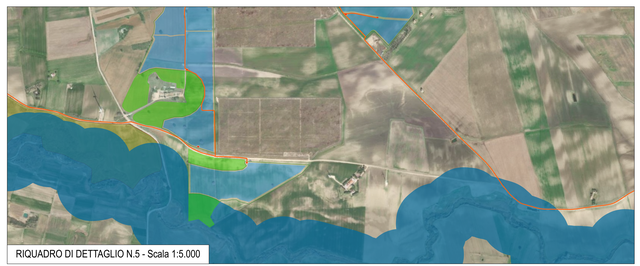
RIQUADRO DI DETTAGLIO N.5 - Scala 1:5.000

RIQ. DI DET. N.6 - Scala 1:5.000

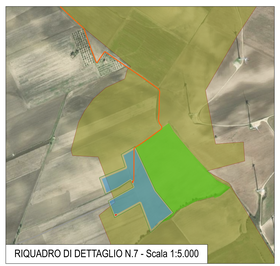
RIQUADRO DI DETTAGLIO N.7 - Scala 1:5.000

RIQUADRO DI DETTAGLIO N.1 - Scala 1:5.000

RIQUADRO DI DETTAGLIO N.2 - Scala 1:5.000

RIQUADRO DI DETTAGLIO N.8 - Scala 1:5.000

RIQ. DI DET. N.9 - Scala 1:5.000

RIQ. DI DET. N.10 - Scala 1:5.000

RIQ. DI DET. N.11 - Scala 1:5.000

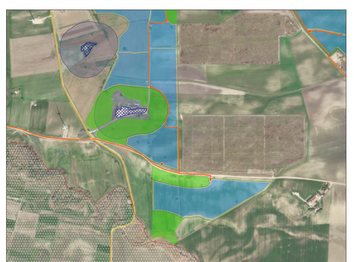
RIQUADRO DI DETTAGLIO N.12 - Scala 1:5.000

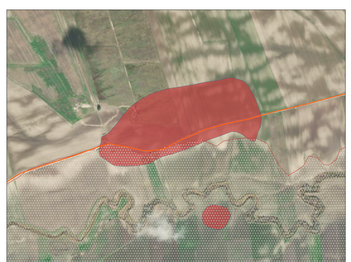
RIQUADRO DI DETTAGLIO N.13 - Scala 1:5.000

Legenda

- Area occupata da generatore agrovoltaico (strutture e cottivazioni)
- Area interessata solo da attività agricola di progetto
- Cabina elettrica generale
- Cabina di monitoraggio
- Cabina di trasformazione AT/bt - 36 / 0,6 kV
- Recinzione
- Viabilità interna
- Viabilità esterna
- Elettrodotto interrato di connessione a 36 kV
- Opere di connessione - ampliamento SSE Terna Sjyk
- Ipotesi stazione di trasformazione 36/150kV

Piano Paesaggistico Territoriale Regionale - PPTR

6.1.1 Componenti Geomorfologiche

- UCP - Versanti
- UCP - Lame e gravine
- UCP - Inghiottitoi (50m)
- UCP - Grotte - (100m
- UCP - Gravelli (100m)
- UCP - Doline
- UCP - Cordoni dunari

6.1.2 Componenti Idrologiche

Beni Paesaggistici

- BP - Territori costieri (300m)
- BP - Territori contermini ai laghi (300m)
- BP - Fiumi,torrenti,acque pubbliche (150m)

Ulteriori contesti paesaggistici

- UCP - Sorgenti (25m)
- UCP - Reticolo idrografico di connessione della R.E.R. (100m)
- UCP - Aree soggette a vincolo idrogeologico

6.1.1 Componenti Botanico Vegetazionali

Beni paesaggistici

- BP - Boschi
- BP - Zone umide Ramsar

Ulteriori contesti paesaggistici

- UCP - Area di rispetto dei boschi (100m)
- UCP - Aree umide
- UCP - Formazioni arbustive in evoluzione naturale
- UCP - Prati e pascoli naturali

6.2.2 Componenti delle Aree Protette e dei Siti Naturalistici

- UCP - Gli ai rilevanza naturalistica
- ZPS
- ZPS MARE
- ZPS_ZSC
- ZPS_ZSC MARE
- ZSC
- ZSC MARE
- UCP - Area di rispetto dei parchi e delle riserve regionali (100m)
- BP - Parchi e riserve
- Area e riserve naturali marine
- Parchi e riserve naturali regionali
- Parchi nazionali e riserve naturali statali

6.3.1 Componenti culturali e Insediative

Beni Paesaggistici

- BP - Zone gravate da usi civici (validate)
- BP - Zone gravate da usi civici (non validate)
- BP - Zone di interesse archeologico
- BP - Immobili e aree di notevole interesse pubblico

Ulteriori contesti paesaggistici

- UCP - Paesaggi rurali
- UCP - Città consolidate

Testimonianza della stratificazione insediativa

- UCP - stratificazione insediativa - siti storici rurali
- UCP - stratificazione insediativa - rete tratturi
- UCP - aree a rischio archeologico

Aree di Rispetto delle Componenti Culturali e Insediative

- UCP - area di rispetto - zone di interesse archeologico
- UCP - area di rispetto - siti storici rurali
- UCP - area di rispetto - rete tratturi

6.3.2 Componenti dei Valori Percettivi

- UCP - Strade panoramiche
- UCP - strade panoramiche puntuali
- UCP - Strade a valenza paesaggistica
- UCP - Strade a valenza paesaggistica poligonali
- UCP - Luoghi panoramici
- UCP - Luoghi panoramici Poligonali
- UCP - Coni visuali

REGIONE PUGLIA — PROVINCIA di FOGGIA

COMUNE di TROIA

FLUORITE NEW ENERGY S.r.l.
Piazza Cavour n.19 - 00193 Roma (RM)

Società a Responsabilità Limitata
Sede Legale: Piazza Cavour n.19 - 00193 Roma (RM)
Capitale Sociale Euro 10.000,00 i.v.
C.F. e P.IVA 16820151007

TECNOPROGETTI S.r.l.
Via R. Valentini n.14 - 70125 Bari
Tel. 080 5540444 - Fax 080 5540444

TECNOPROGETTI S.r.l.
Ing. Nicola Ciavarella
Ordine degli Ingegneri della Provincia di Bari n. 2145

STUDIO ARCHITETTURA
Arch. Claudio Bandi
Via Cavour n.19 - 00193 Roma
Tel. +39 328 9874011
E-mail: arch.bandi@gmail.com

STUDIO INGEGNERIA
Ing. Roberto Ambrosino
Via Vecchia Cava n.1 - 70016 Noicattaro (Ba)
Tel. +39 080 4744511
E-mail: ing.ambrosino@ingegneriapec.it

Progetto per la realizzazione di un parco "agrovoltaico" per produzione di energia elettrica da fonte solare fotovoltaica di potenza di picco pari a 55,73 MWp e potenza di immissione pari a 50,00 MW , dalla opera connessa e dalle infrastrutture indispensabili. Località di Troia (FG), località "Pipia di Nappi", "Vallon", "San Pietro", "Cosacca", "Pianarile".

Rev.	Data	Oggetto della revisione	Elaborazione	Verifica	Approvazione
00	Dicembre 2023	Progetto definitivo	C.Bandi	R. Montemurro	A. Bjankuna

Rev. definitivo

Codice Elaborato: ASHBFX5 — Rev. C

ASHBFX5_Studiotrimestrale/Urbanistico_02 — Codice Elaborato: C5

Verifica delle norme territoriali paesaggistiche del PPTR

Data: Nov.
Formato: A0/EXT

Codice Pratica: ASHBFX5