

RAPPORTO CON LA CARTOGRAFIA DELL'AUTORITA' DI BACINO PUGLIA - Scala 1:20.000



Legenda:

	Area occupata da generatore agrivoltico (strutture e coltivazioni)
	Area interessata solo da attività agricola di progetto
	Cabina elettrica generale
	Cabina di monitoraggio
	Cabina di trasformazione AT/bt - 36 / 0.8 kV
	Recinzione
	Viabilità interna
	Viabilità esterna
	Elettrodotti interrati di connessione a 36 kV
	Opere di connessione - ampliamento SSE Tema SpA
	Ipotesi stazione di trasformazione 36/30kV

Autorità di Bacino

Inondazione

	AP
	MP
	BP
	Reticolo idrografico

Autorità di Bacino

Frane

	PAI_franc_PG3
	PAI_franc_PG2
	PAI_franc_PG1

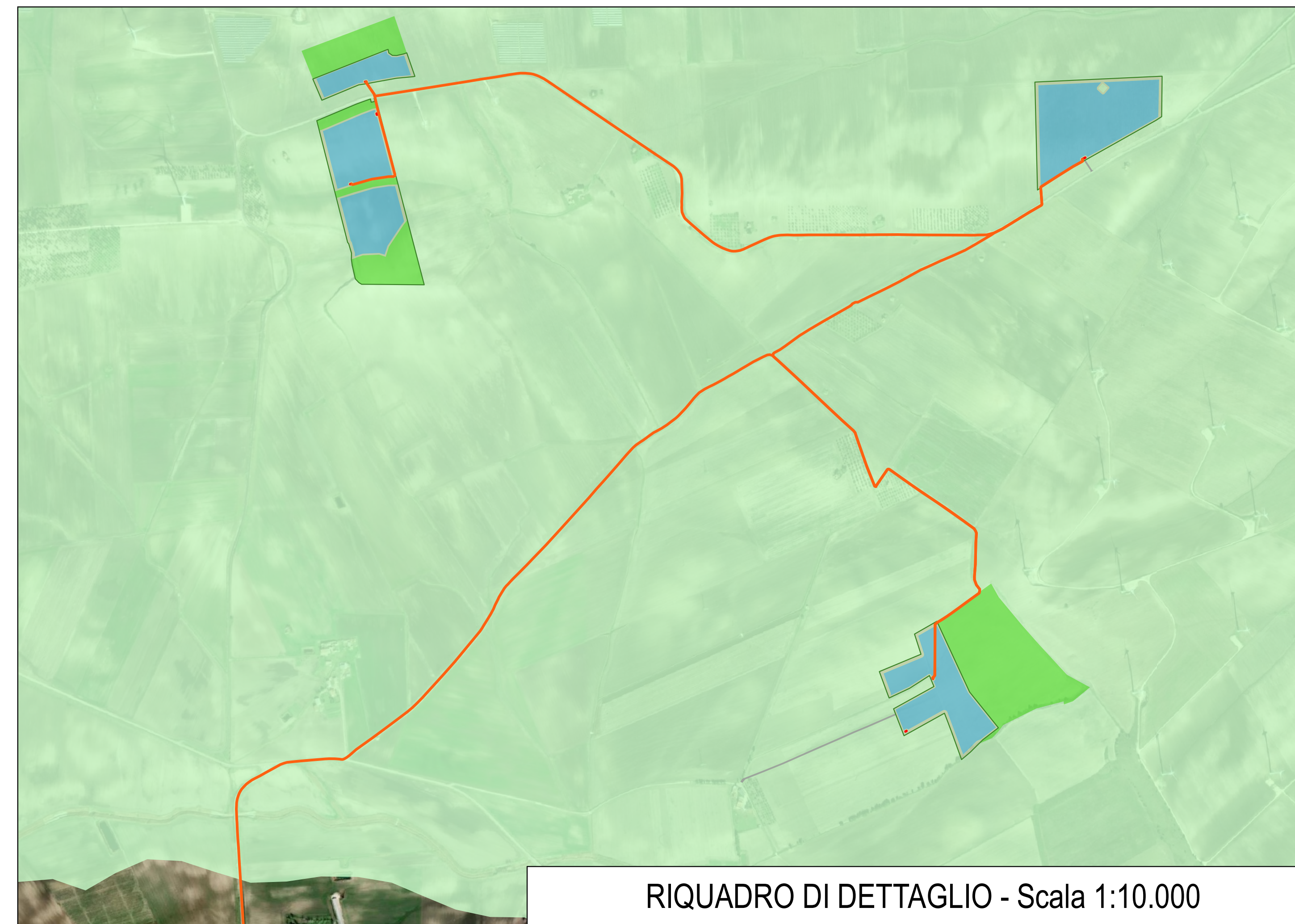
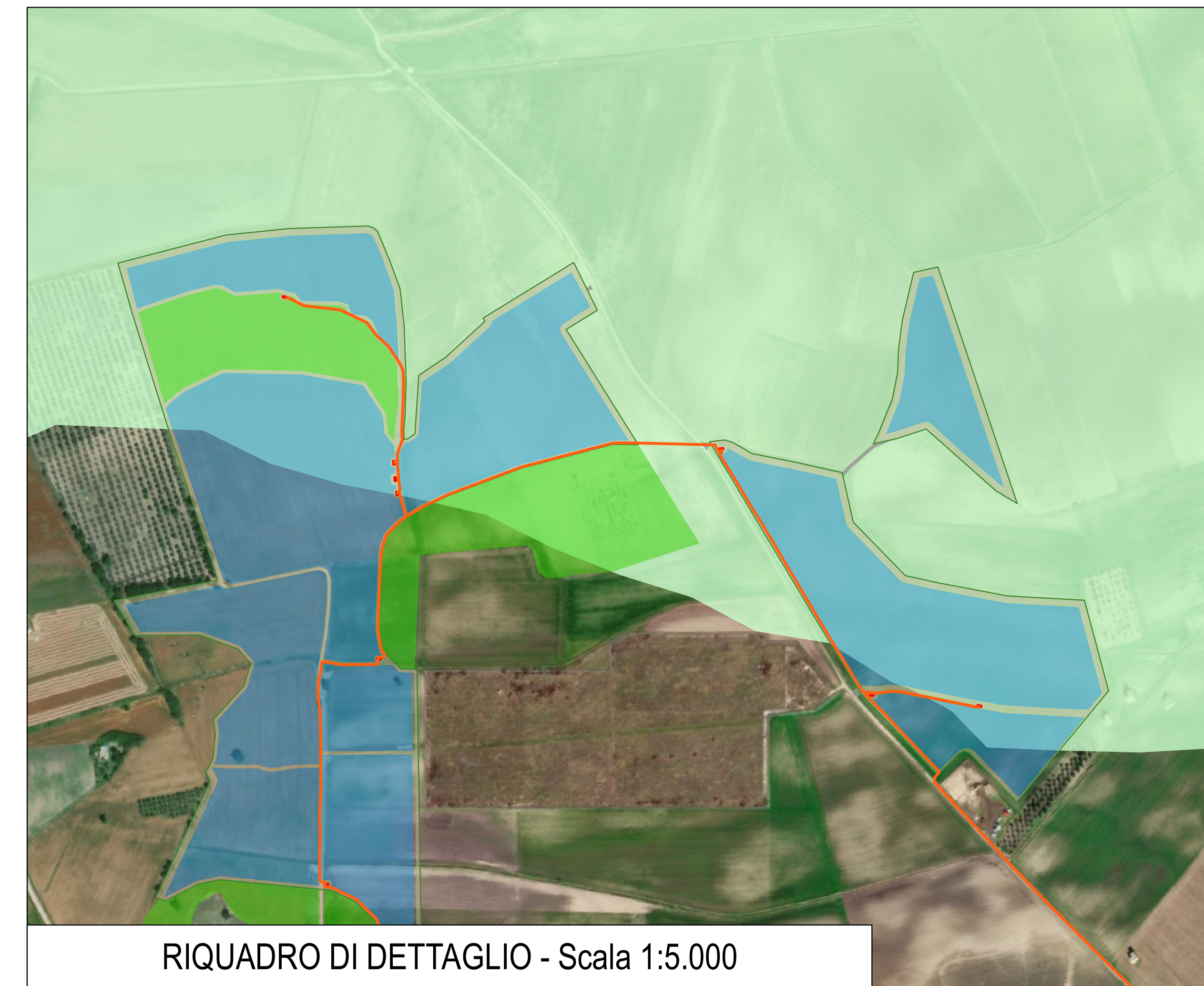
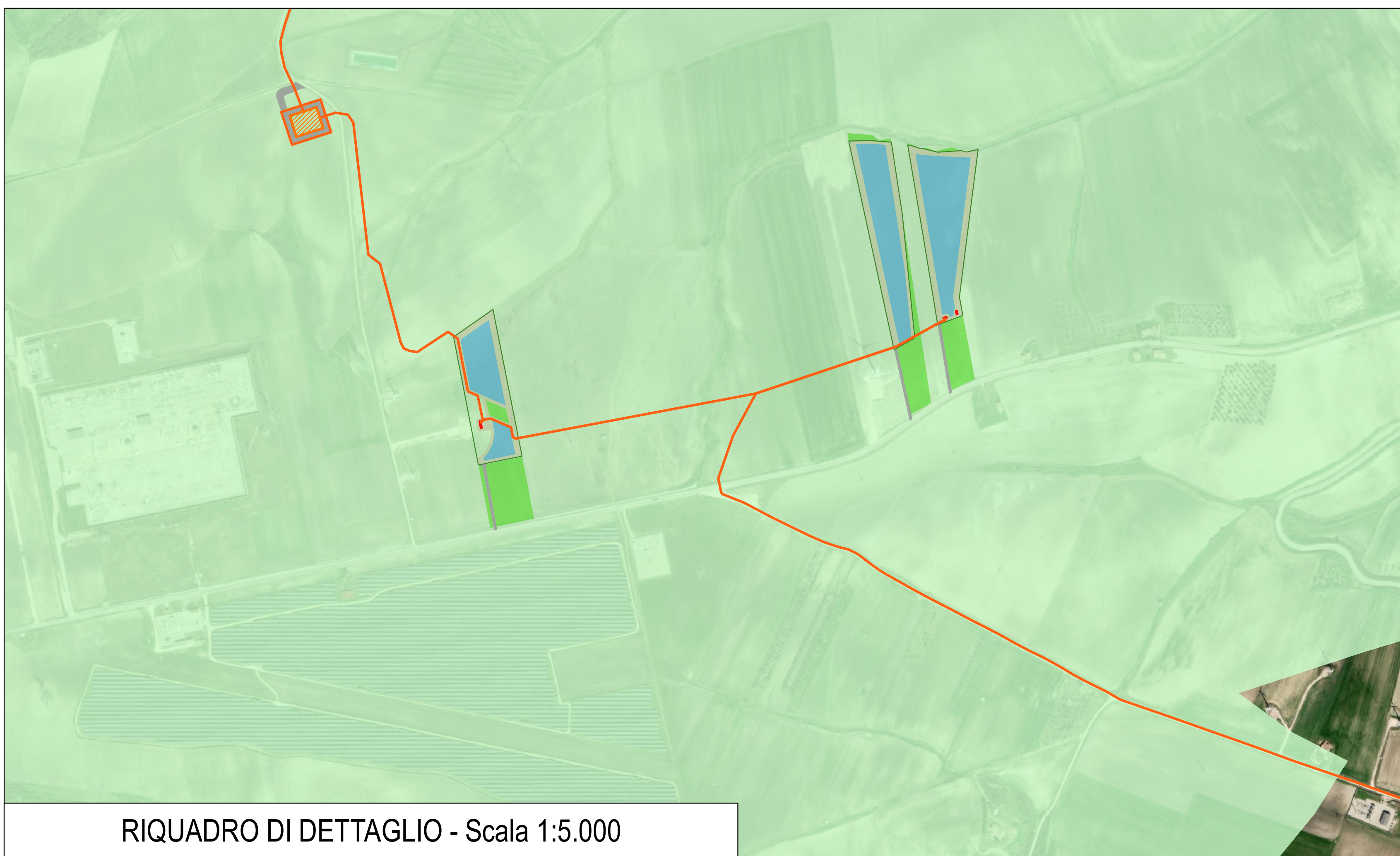
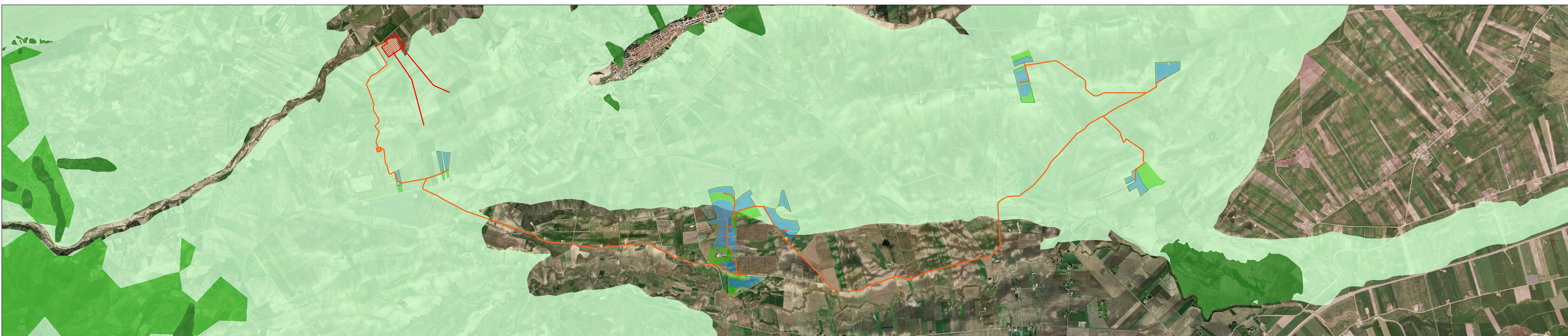
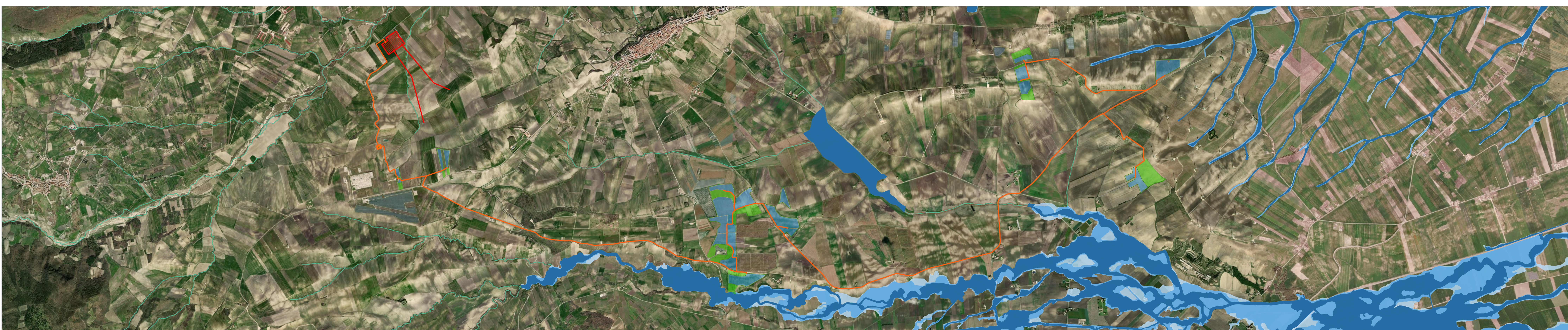

RIQUADRO DI DETTAGLIO - Scala 1:5.000

RIQUADRO DI DETTAGLIO - Scala 1:5.000

RIQUADRO DI DETTAGLIO - Scala 1:10.000

REGIONE PUGLIA		PROVINCIA di FOGGIA	
COMUNE di TROIA			
FLUORITE NEW ENERGY S.r.l.			
Piazza Cavour n.19 - 00193 Roma (RM)			
Completato		TECNOPROJECT S.p.A. Via R. Valentini n.14 - 74011 Castelnuovo (TA)	STUDIO INGEGNERIA Ing. Roberto Montemurro Via Ignazio Costa n.3 74018 Mottola (FG) Tel. +39 0874 92061 e-mail: ing.roberto.montemurro@gmail.com
Studio di Impatto Ambientale		Arch. Claudio Barali Piazza Trieste e Venezia n.16 74018 Mottola (FG) Tel. +39 0874 92061 e-mail: arch.barali@gmail.com	
Oggetto: Progetto per la realizzazione di un parco "agrivoltico" per produzione di energia elettrica da fonte solare fotovoltaica di potenza di picco pari a 69,75 MWp e potenza di iniezione pari a 62,00 MW, delle opere connesse e delle infrastrutture indispensabili. Comune di Troia (FG) - località "Piano di Napoli" - "I Bellini" - "San Pietro" - "Colazzo" - "Planerle".			
Oggetto: Studio di Impatto Ambientale Nome Identificativo: ASHBFX5_VIA_ElaboratoGrafico_04 Revisione: Rapporto con la cartografia dell'Autorità di Bacino Puglia		Foglio: E Colore: E8	
00	Dicembre 2023	Progetto definitivo	C.Barali R. Montemurro R. Montemurro
Rev.	Data	Oggetto della revisione	Elaborazione Verifica Approvazione
Scala:	Varie	Codice Pratica:	ASHBFX5
Formato:	A0 EXT		