

RAPPORTO CON IL PUTT/P - AMBITI TERRITORIALI ESTESI - Scala 1:20.000

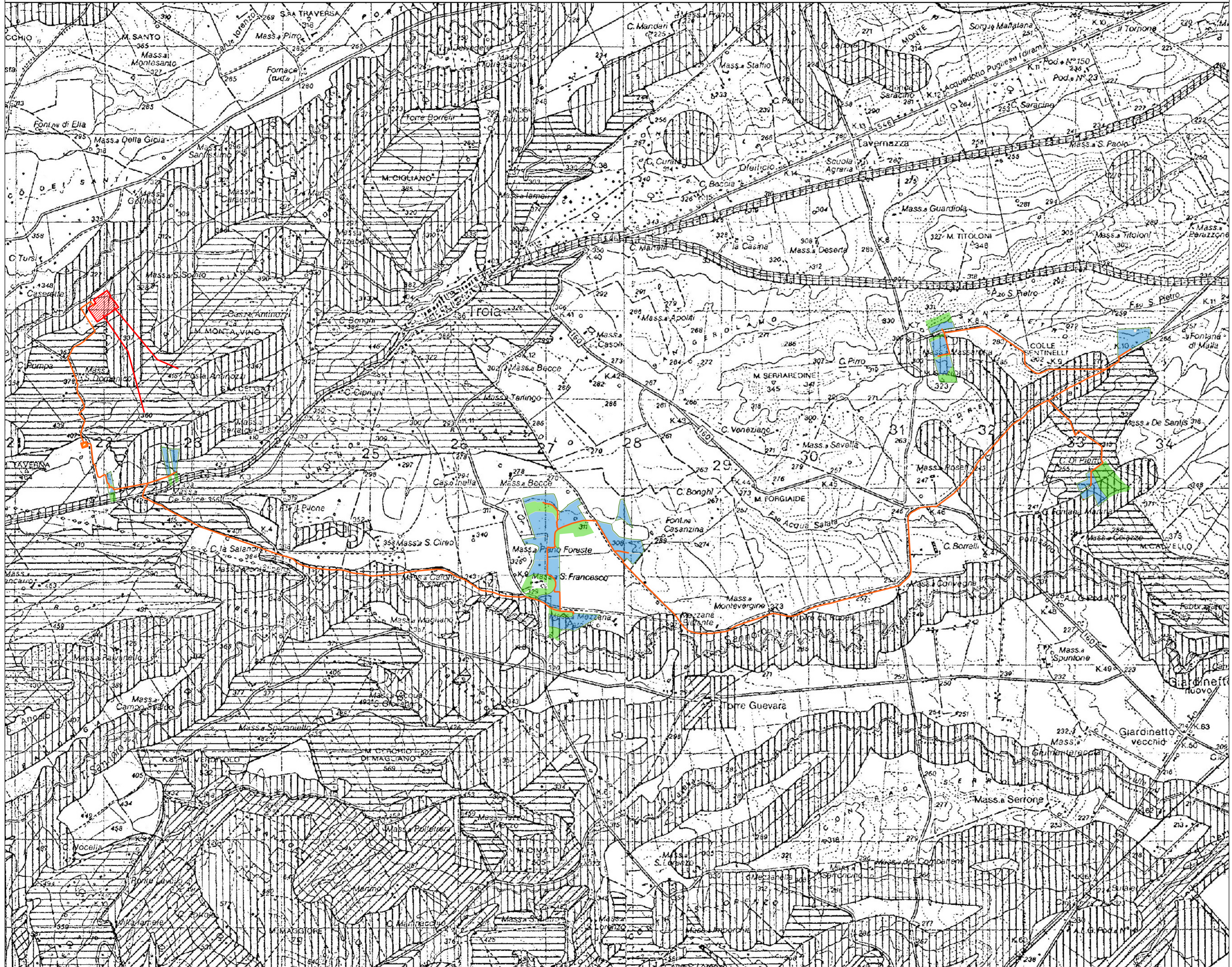

AMBITI TERRITORIALI ESTESI	
	AMBITO
	"A"
	"B"
	"C" - valore distinguibile ("C"), laddove sussistano condizioni di presenza di un bene costitutivo con o senza prescrizioni vincolistiche preesistenti;
	"D" - valore relativo ("D"), laddove pur non sussistendo la presenza di un bene costitutivo, sussista la presenza di vincoli (diffusi) che ne individuino una significatività;

Legenda:	
	Area occupata da generatore agrivoltaico (strutture e coltivazioni)
	Area interessata solo da attività agricola di progetto
	Cabina elettrica generale
	Cabina di monitoraggio
	Cabina di trasformazione AT/bt - 36 / 0,8 kV
	Recinzione
	Viabilità interna
	Viabilità esterna
	Elettrodotto interrato di connessione a 36 kV
	Opere di connessione - ampliamento SSE Terna SpA
	Ipotesi stazione di trasformazione 36/30kV

REGIONE PUGLIA		PROVINCIA di FOGGIA	
COMUNE di TROIA			
FLUORITE NEW ENERGY S.r.l.			
Piazza Cavour n.19 - 00193 Roma (RM)			
Proprietà	TECNOPROJECT S.p.A. Via R. Valentini n. 14 74011 Castellana (TA)		
Coordinamento	STUDIO INGEGNERIA Ing. Roberto Montemurro Piazza Vittorio Emanuele n.18 74016 Massafra (TA) Tel. +39 3505796290 e-mail: ing.roberto.montemurro@gmail.com		
Studio Architettonico e Paesaggistico	STUDIO ARCHITETTURA Arch. Claudio Barulli Piazza Vittorio Emanuele n.18 74016 Massafra (TA) Tel. +39 3505796290 e-mail: arch.barulli@gmail.com		
Opera	Progetto per la realizzazione di un parco "agrivoltaico" per produzione di energia elettrica da fonte solare fotovoltaica di potenza di picco pari a 69,75 MWp e potenza di immissione pari a 62,00 MW, delle opere connesse e delle infrastrutture indispensabili. Comune di Troia (FG) - località "Piano di Napoli" - "I Bellini" - "San Pietro" - "Colazze" - "Pianiere".		
Fonte:	Documentazione relativa al rapporto con gli elementi tutelati dal Piano Paesaggistico Regionale		
Nome Elaborato:	A9HBFX5_PUTT_ate	Colore Elaborato:	L1
Descrizione Elaborato: Rapporto con il PUTT/P - Ambiti territoriali estesi			
00	Dicembre 2023	Progetto definitivo	C.Barulli R. Montemurro R. Montemurro
Rev.	Data	Oggetto della revisione	Elaborazione Verifica Approvazione
Scala: 1:20.000		Formato: A1 EXT	Codice Pratica: A9HBFX5