# INTERVISIBILITA' POTENZIALE DELLE OPERE DI PROGETTO - Scala 1:15.000

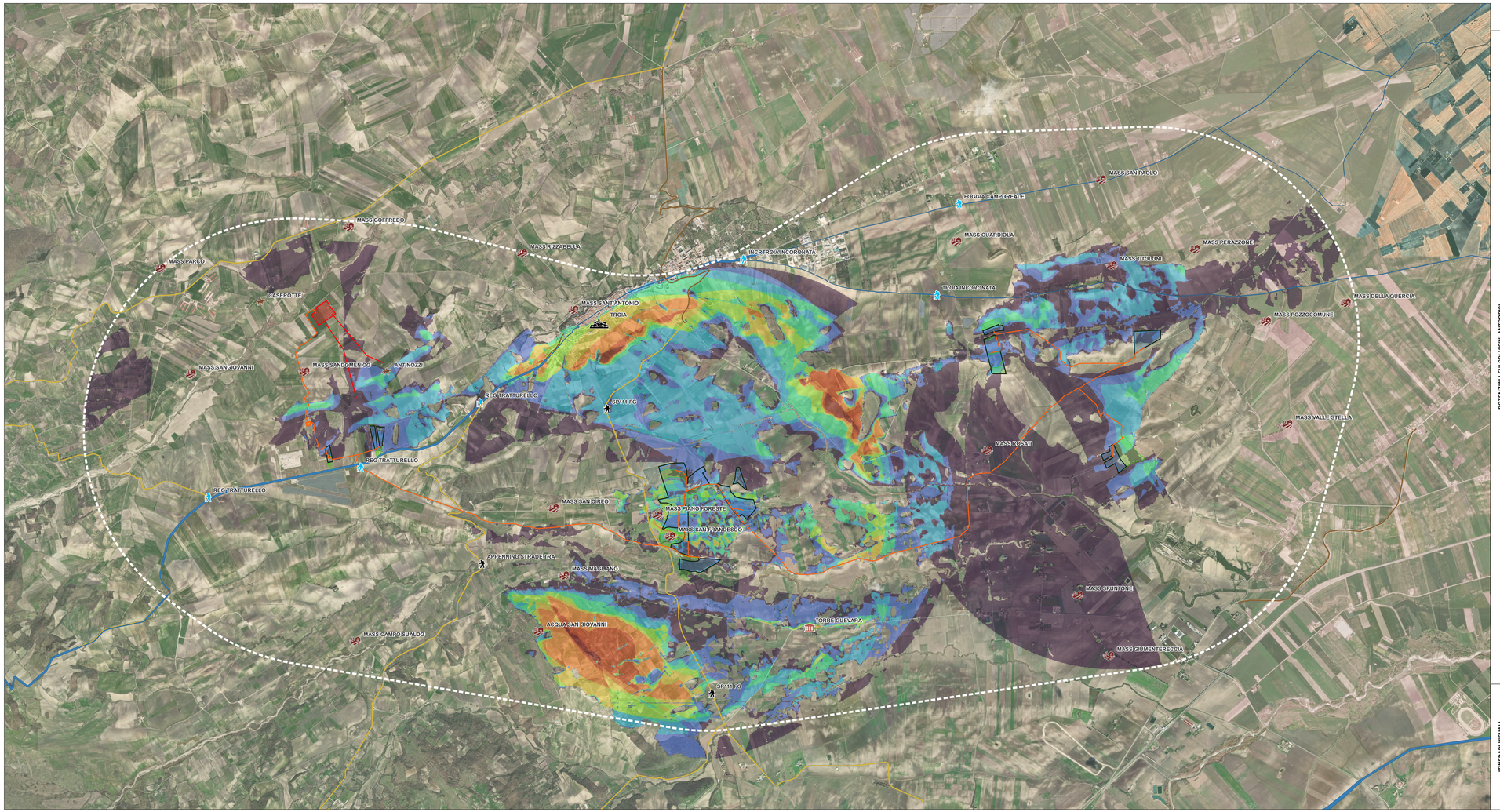


| | Denominazione | Tipo di sito | Classificazione PPTR | Periodo |
|---|---|---|---|---|
| POTENZIALI FULCRI VISIVI ANTROPICI | POTENZIALI | CITTA' | **UCP** - Città consolidata | |
| | ACQUA SAN GIOVANNI | MASSERIA | **UCP** - Stratificazione insediativa - Siti storico culturali Classificato: Segnalazione Architettonica | XIX-XX sec |
| | MASS. CAMPO SUALDO | MASSERIA | **UCP** - Stratificazione insediativa - Siti storico culturali Classificato: Segnalazione Architettonica | XIX-XX sec |
| | MASS. DELLA QUERCIA | MASSERIA | **UCP** - Stratificazione insediativa - Siti storico culturali Classificato: Segnalazione Architettonica | XIX-XX sec |
| | MASS. GIUMENTERECCIA | MASSERIA | **UCP** - Stratificazione insediativa - Siti storico culturali Classificato: Segnalazione Architettonica | XIX-XX sec |
| | MASS. GOFFREDO | MASSERIA | **UCP** - Stratificazione insediativa - Siti storico culturali Classificato: Segnalazione Architettonica | XIX-XX sec |
| | MASS. GUARDIOLA | MASSERIA | **UCP** - Stratificazione insediativa - Siti storico culturali Classificato: Segnalazione Architettonica | XIX-XX sec |
| | MASS. MAGLIANO | MASSERIA | **UCP** - Stratificazione insediativa - Siti storico culturali Classificato: Segnalazione Architettonica | XIX-XX sec |
| | MASS. PARCO | MASSERIA | **UCP** - Stratificazione insediativa - Siti storico culturali Classificato: Segnalazione Architettonica | XIX-XX sec |
| | MASS. PERAZZONE | MASSERIA | **UCP** - Stratificazione insediativa - Siti storico culturali Classificato: Segnalazione Architettonica | XIX-XX sec |
| | MASS. PIANO FORESTE | MASSERIA | **UCP** - Stratificazione insediativa - Siti storico culturali Classificato: Segnalazione Architettonica | XIX-XX sec |
| | MASS. POZZOCOMUNE | MASSERIA | **UCP** - Stratificazione insediativa - Siti storico culturali Classificato: Segnalazione Architettonica | XIX-XX sec |
| | MASS. RIZZABELLA | MASSERIA | **UCP** - Stratificazione insediativa - Siti storico culturali Classificato: Segnalazione Architettonica | XIX-XX sec |
| | MASS. ROSATI | MASSERIA | **UCP** - Stratificazione insediativa - Siti storico culturali Classificato: Segnalazione Architettonica | XIX-XX sec |
| | MASS. SAN CIREO | MASSERIA | **UCP** - Stratificazione insediativa - Siti storico culturali Classificato: Segnalazione Architettonica | XIX-XX sec |
| | MASS. SAN DOMENICO | MASSERIA | **UCP** - Stratificazione insediativa - Siti storico culturali Classificato: Segnalazione Architettonica | XIX-XX sec |
| | MASS. SAN FRANCESCO | MASSERIA | **UCP** - Stratificazione insediativa - Siti storico culturali Classificato: Segnalazione Architettonica | XIX-XX sec |
| | MASS. SAN GIOVANNI | MASSERIA | **UCP** - Stratificazione insediativa - Siti storico culturali Classificato: Segnalazione Architettonica | XIX-XX sec |
| | MASS. SAN PAOLO | MASSERIA | **UCP** - Stratificazione insediativa - Siti storico culturali Classificato: Segnalazione Architettonica | XIX-XX sec |
| | MASS. SANT'ANTONIO | MASSERIA | **UCP** - Stratificazione insediativa - Siti storico culturali Classificato: Segnalazione Architettonica | NC |
| | MASS. SPUNTONE | MASSERIA | **UCP** - Stratificazione insediativa - Siti storico culturali Classificato: Segnalazione Architettonica | XIX-XX sec |
| | MASS. TITOLONI | MASSERIA | **UCP** - Stratificazione insediativa - Siti storico culturali Classificato: Segnalazione Architettonica | XIX-XX sec |
| | MASS. VALLE STELLA | MASSERIA | **UCP** - Stratificazione insediativa - Siti storico culturali Classificato: Segnalazione Architettonica | XIX-XX sec |
| | ANTINOZZI | STAZIONE DI POSTA | **UCP** - Stratificazione insediativa - Siti storico culturali Classificato: Segnalazione Architettonica | NC |
| | CASEROTTE | STAZIONE DI POSTA | **UCP** - Stratificazione insediativa - Siti storico culturali Classificato: Segnalazione Architettonica | XVI-XVIII sec |
| | TORRE GUEVARA | VINCOLO ARCHITETTONICO | **UCP** - Stratificazione insediativa - Siti storico culturali Classificato: Vincolo Architettonico ai sensi della L.1089 | NC |
| ITINERARI VISUALI | APPENNINO STRADE TRASVERSALI | STRADA PANORAMICA | **UCP** - Strade a valenza paesaggistica | |
| | SP111 FG | STRADA PANORAMICA | **UCP** - Strade a valenza paesaggistica | |
| | INCROCIO REGIO TRATTURELLO TROIA-INCORONATA TROIA-CAMPOREALE | TRATTURO | **UCP** - Stratificazione insediativa - rete tratturi<br>**UCP** - Strade a valenza paesaggistica | |
| | REGIO TRATTURELLO TROIA-INCORONATA | TRATTURO | **UCP** - Stratificazione insediativa - rete tratturi | |
| | REGIO TRATTURELLO FOGGIA CAMPOREALE | TRATTURO | **UCP** - Stratificazione insediativa - rete tratturi<br>**UCP** - Strade a valenza paesaggistica | |

## Legenda:

- Area occupata da generatore agrivoltaico ( strutture e coltivazioni )
- Area interessata solo da attività agricola di progetto
- Cabina elettrica generale
- Cabina di monitoraggio
- Cabina di trasformazione AT/bt - = 36 / 0.8 kV
- Recinzione
- Viabilità interna
- Viabilità esterna
- Elettrodotto interrato di connessione a 36 kV
- Opere di connessione - ampliamento SSE Terna SpA
- Ipotesi stazione di trasformazione 36/30kV

**Punti di interesse**

**Categorie**

- CITTA'
- MASSERIA
- POSTA
- STRADA PANORAMICA
- TRATTURO
- VINCOLO ARCHITETTONICO
- UCP - stratificazione insediativa - rete tratturi
- UCP - Strade a valenza paesaggistica
- Buffer di 3 km dalle aree di intervento

**Scala di intervisibilità (Quantità di aree di impianto visibili)**

- NESSUNA
- MOLTO BASSA
- BASSA
- MEDIO-BASSA
- MEDIA
- MEDIO-ALTA
- ALTA

REGIONE PUGLIA — PROVINCIA di FOGGIA — COMUNE di TROIA

Proponente: **FLUORITE NEW ENERGY S.r.l.**
Piazza Cavour n.19 - 00193 Roma (RM)

Coordinamento: TECNOPROGETTI ENGINEERING — STUDIO INGEGNERIA Ing. Roberto Montemurro, Via Ignazio Cuka n.51 70016 Noicattaro (TN), Tel. 080 4811434, e-mail: ing.roberto.montemurro@gmail.com

Gruppo Progettazione: STUDIO ARCHITETTURA Arch. Claudio Baruli, Piazza Vittorio Emanuele n.16 / 74016 Massafra (TA), Tel. 099 8801933, e-mail: arch.baruli@gmail.com

Progettisti: Ing. Roberto Montemurro

Oggetto: Progetto per la realizzazione di un parco "agrivoltaico" per produzione di energia elettrica da fonte solare fotovoltaica di potenza di picco pari a 69,75 MWp e potenza di immissione pari a 62,00 MW, delle opere connesse e delle infrastrutture indispensabili. Comune di Troia (FG) - località "Piano di Napoli" - "I Bellini" - "San Pietro" - "Coloccia" - "Pianarella".

Elaborato: Analisi Paesaggistica — Tav.: M

Codice elaborato: ABHBFX5_Intervisibilità_di_progetto_01 — Scala: M2

Titolo: Intervisibilità potenziale delle opere di progetto

| Rev. | Data | Oggetto della revisione | Elaborazione | Verifica | Approvazione |
|---|---|---|---|---|---|
| 00 | Dicembre 2023 | Progetto definitivo | C.Baruli | R. Montemurro | R. Montemurro |

Scala: 1:15.000 — Codice Pratica: ABHBFX5 — Formato: A2-EXT