PIANO DI MONITORAGGIO AMBIENTALE - PLANIMETRIA CON UBICAZIONE DELLE POSIZIONI DI OSSERVAZIONE E PUNTI DI MONITORAGGIO - ANTE OPERAM - Scala 1:5.000

RIQUADRO DI DETTAGLIO N.1 - Scala 1:5.000

RIQUADRO DI DETTAGLIO N.2 - Scala 1:5.000

RIQUADRO DI DETTAGLIO N.3 - Scala 1:5.000

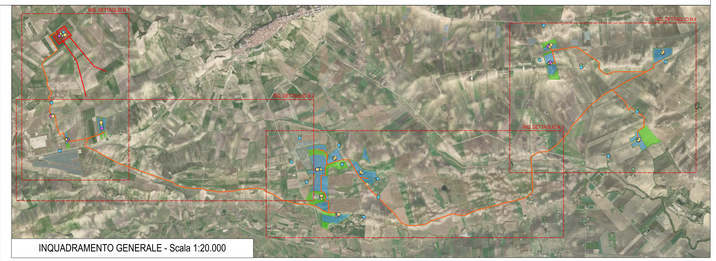

INQUADRAMENTO GENERALE - Scala 1:20.000

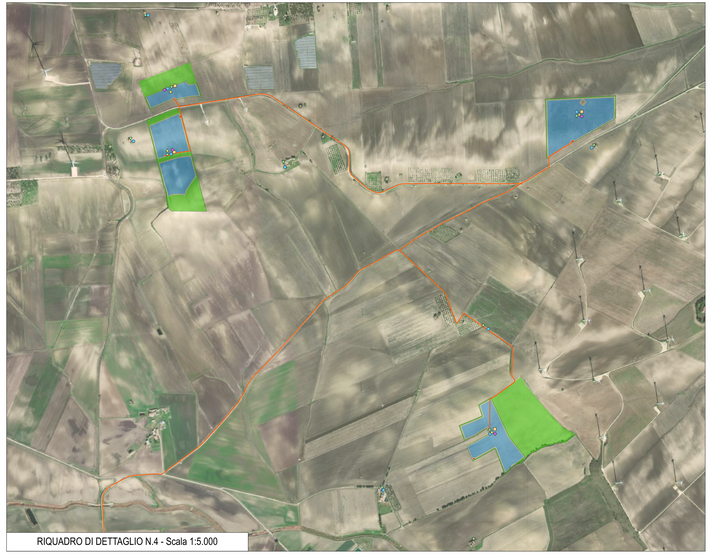

RIQUADRO DI DETTAGLIO N.4 - Scala 1:5.000

Legenda:

- Area occupata da generatore agrivoltaico (strutture e coltivazioni)
- Area interessata solo da attività agricola di progetto
- Cabina elettrica generale
- Cabina di monitoraggio
- Cabina di trasformazione AT/bt - 36 / 0.8 kV
- Recinzione
- Viabilità interna
- Viabilità esterna
- Elettrodotto interrato di connessione a 36 kV
- Opere di connessione - ampliamento SSE Terna SpA
- Ipotesi stazione di trasformazione 36/30kV

Posizioni di monitoraggio

- Impatto acustico
- Assetto Igienico-Sanitario
- Fauna e Vegetazione
- Suolo e Sottosuolo
- Emissione polveri

REGIONE PUGLIA — PROVINCIA di FOGGIA

COMUNE di TROIA

FLUORITE NEW ENERGY S.r.l.

Piazza Cavour n.19 - 00193 Roma (RM)

TECNOPROGETTI S.r.l. — Ing. Pasquale Mastrangelo, Via N. Machiavelli n.16 - 71013 Candela (FG)

ENERGY S.r.l. — Ing. Pasquale Mastrangelo, Via Nicolò Tolfa n.9 - 71013 Rocapalumba (FG)

STUDIO ARCHITETTURA — Arch. Claudio Bucci, Via Cesare Battisti n.14 - 71013 Candela (FG), tel. 0885 - 839 - 3401, e-mail: arch.bucci@gmail.com

STUDIO INGEGNERIA — Ing. Antonio Mastrangelo, Via Nicolò Tolfa n.9 - 71013 Rocapalumba (FG), e-mail: ing.antonio.mastrangelo@gmail.com

Progetto per la realizzazione di un parco "agrivoltaico" per produzione di energia elettrica da fonte solare fotovoltaica di potenza in DC pari a 79.779 MWp e potenza di immissione pari a 62,32 MW , delle opere connesse e delle infrastrutture indispensabili, ricadente in Troia (FG), località "Piano di Mazzeo" - "I Sabini", "San Paolo", "L'Abbuzzi", "Arcangelo"

Titolo: Documentazione specialistica del progetto — Codice elaborato: B

Elaborato: AIHSFV5_DocumentazioneSpecialistica_21A — Data (Giorno/Mese/Anno): B21_A

Oggetto: Piano di Monitoraggio Ambientale - Ante Operam

Rev.	Data	Oggetto della revisione	Elaborato	Verifica	Approvazione
00	Dicembre 2021	Progetto definitivo	C.Bucci	A. Mastrangelo	A. Mastrangelo

Scala: 1:5.000 — Formato: A2 ESTT — Codice Pratica: AIHSFV5