PIANO DI MONITORAGGIO AMBIENTALE - PLANIMETRIA CON UBICAZIONE DELLE POSIZIONI DI OSSERVAZIONE E PUNTI DI MONITORAGGIO - FASE DI ESERCIZIO - Scala 1:5.000

RIQUADRO DI DETTAGLIO N.1 - Scala 1:5.000

RIQUADRO DI DETTAGLIO N.2 - Scala 1:5.000

RIQUADRO DI DETTAGLIO N.3 - Scala 1:5.000

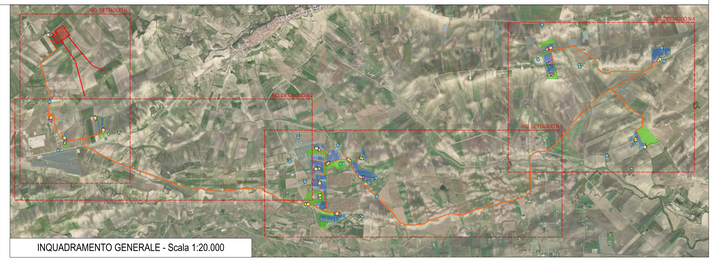

INQUADRAMENTO GENERALE - Scala 1:20.000

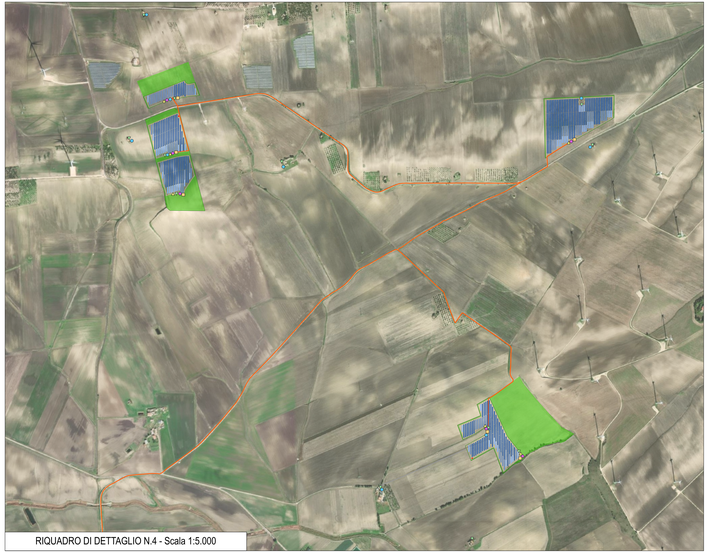

RIQUADRO DI DETTAGLIO N.4 - Scala 1:5.000

Legenda:

- Struttura inseguitore monoassiale a 4 stringhe
- Struttura inseguitore monoassiale a 3 stringhe
- Struttura inseguitore monoassiale a 2 stringhe
- Area interessata solo da attività agricola di progetto
- Cabina elettrica generale
- Cabina di monitoraggio
- Cabina di trasformazione AT/bt - 36 / 0.8 kV
- Convertitore AC/DC - Inverter
- Recinzione
- Viabilità interna
- Viabilità esterna
- Elettrodotto interrato di connessione a 36 kV
- Opere di connessione – ampliamento SSE Terna SpA
- Ipotesi stazione di trasformazione 36/30kV

Posizioni di monitoraggio

- Impatto acustico
- Assetto Igienico-Sanitario
- Fauna e Vegetazione
- Suolo e Sottosuolo
- Emissione polveri

REGIONE PUGLIA — PROVINCIA di FOGGIA

COMUNE di TROIA

Committente: **FLUORITE NEW ENERGY S.r.l.**
Piazza Cavour n.19 - 00153 Roma (RM)

Progettisti:
TECNOPROGETTI S.r.l. — Via R. Valentino n.14 - 70125 Bari — Tel/Fax: 0805540911
STUDIO ARCHITETTURA — Arch. Claudio Berardi — Via Quintino Sella n.41 - 70125 Bari — Tel. +39 3381800441 — E-mail: arch.berardi@gmail.com
STUDIO INGEGNERIA — Ing. Roberto Monteruzzo — Via Aquino Corso n.4 - 70125 Bari — Tel. +39 3382 5 — E-mail: ing.roberto.monteruzzo@gmail.com

Progetto per la realizzazione di un parco "agrivoltaico" per produzione di energia elettrica da fonte solare fotovoltaica di potenza di picco pari a 65,73 MWp e potenza di immissione pari a 62,25 MW - della opere connesse e delle infrastrutture indispensabili - Comuni di Troia (FG) - località "Piano di Angelo", "Stalloni", "San Paolo", "Coppa", "Tratturello"

Titolo:
Documentazione specialistica del progetto
Elaborato:
ASHBF3VS_Documentazione Specialistica_21C
Codice Elaborato: B21_C
Piano di Monitoraggio Ambientale - Fase di Esercizio

Rev.	Data	Oggetto della revisione	Redatto	Verificato	Approvato
00	Dicembre 2021	Progetto definitivo	C.Berardi	R. Monteruzzo	R. Monteruzzo

Scala: 1:5.000
Formato: ISO A3
Unità Fisica: ASHBF3VS