

LA PIANIFICAZIONE DI LIVELLO TERRITORIALE

Il Piano Urbanistico Territoriale Tematico / Paesaggio (P.U.T.T./P)

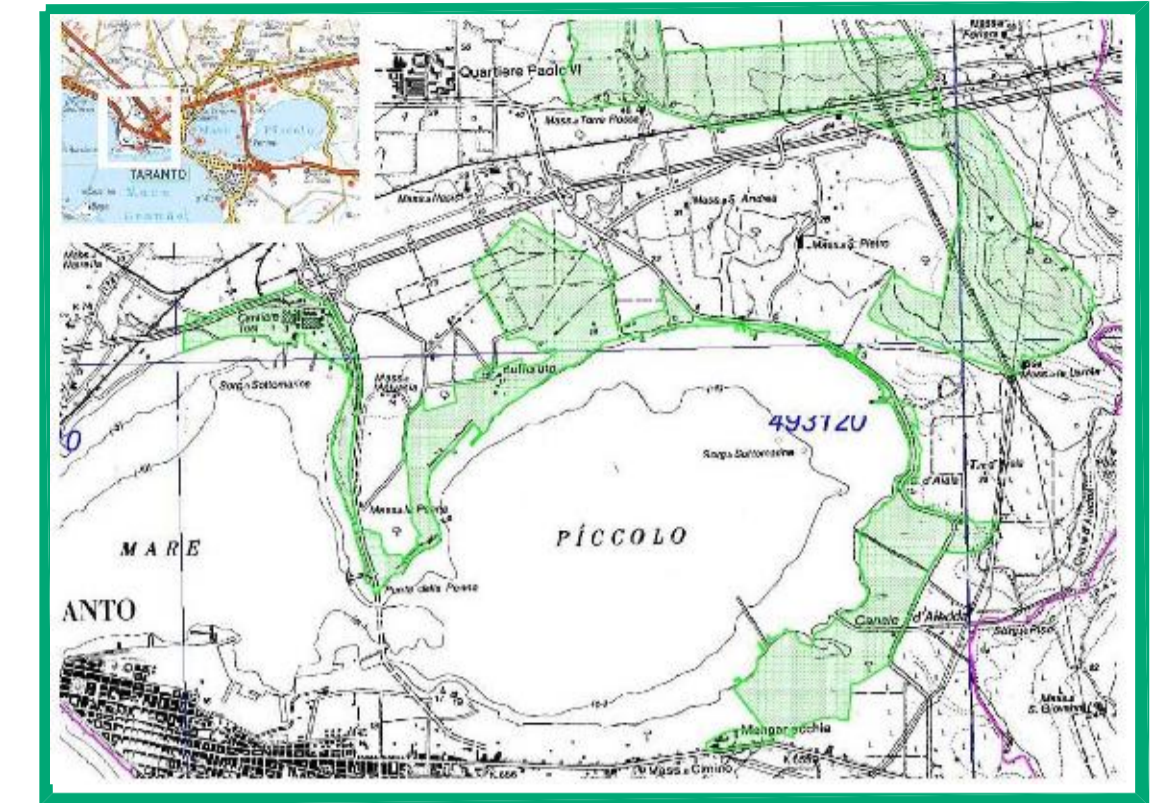

Vincoli ambientali ex Legge 1497/39 (Codice dei beni culturali e del paesaggio)

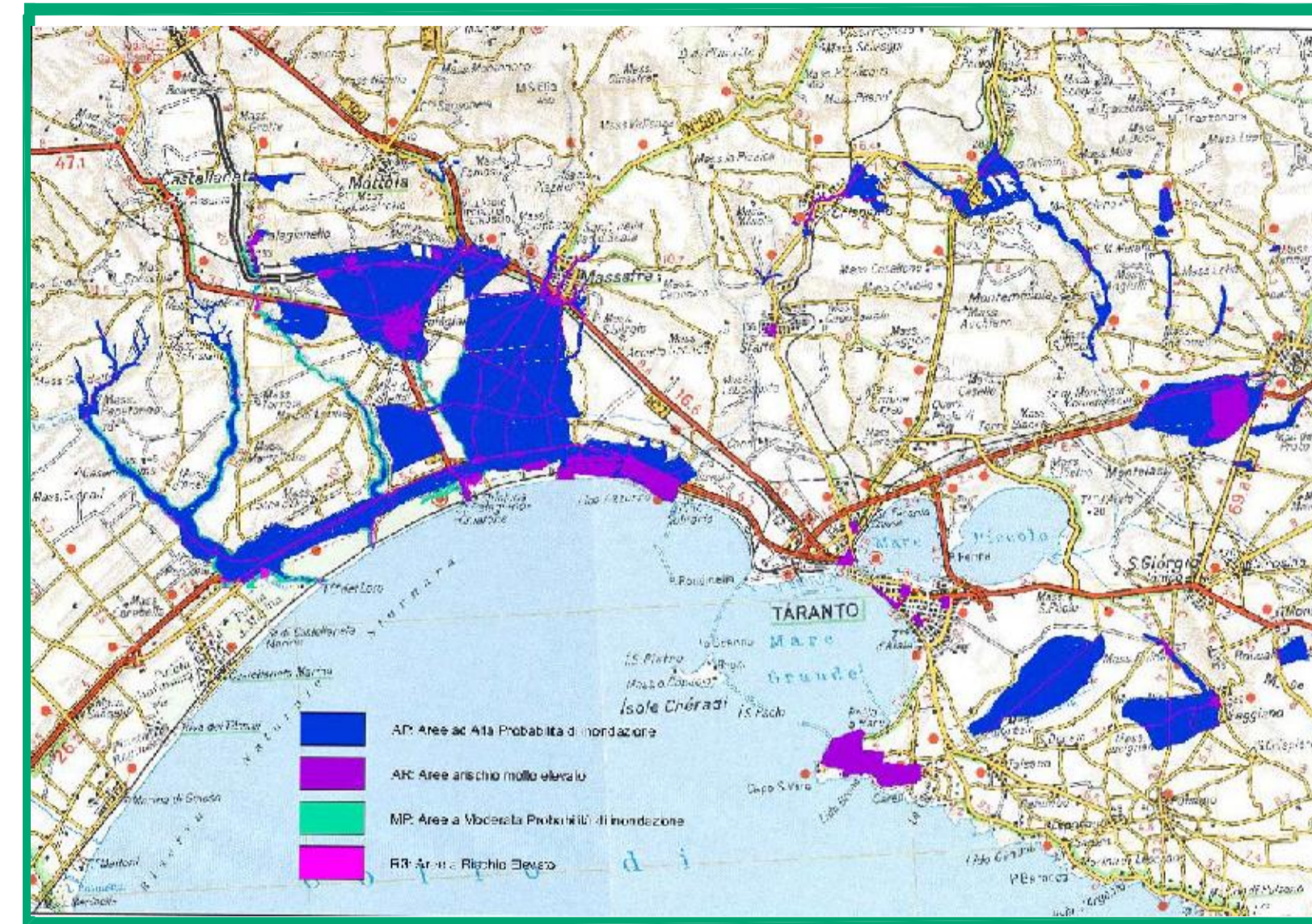
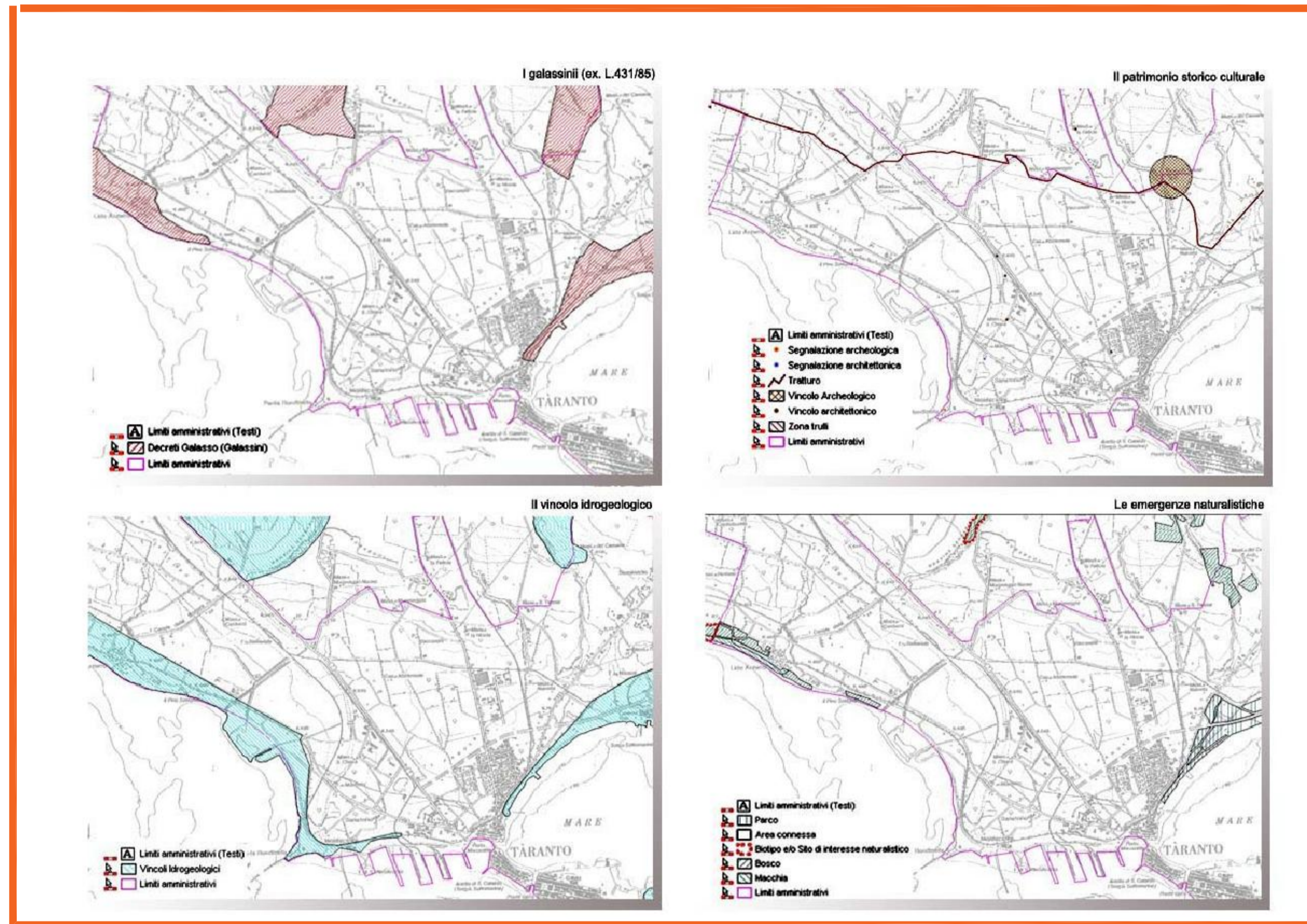
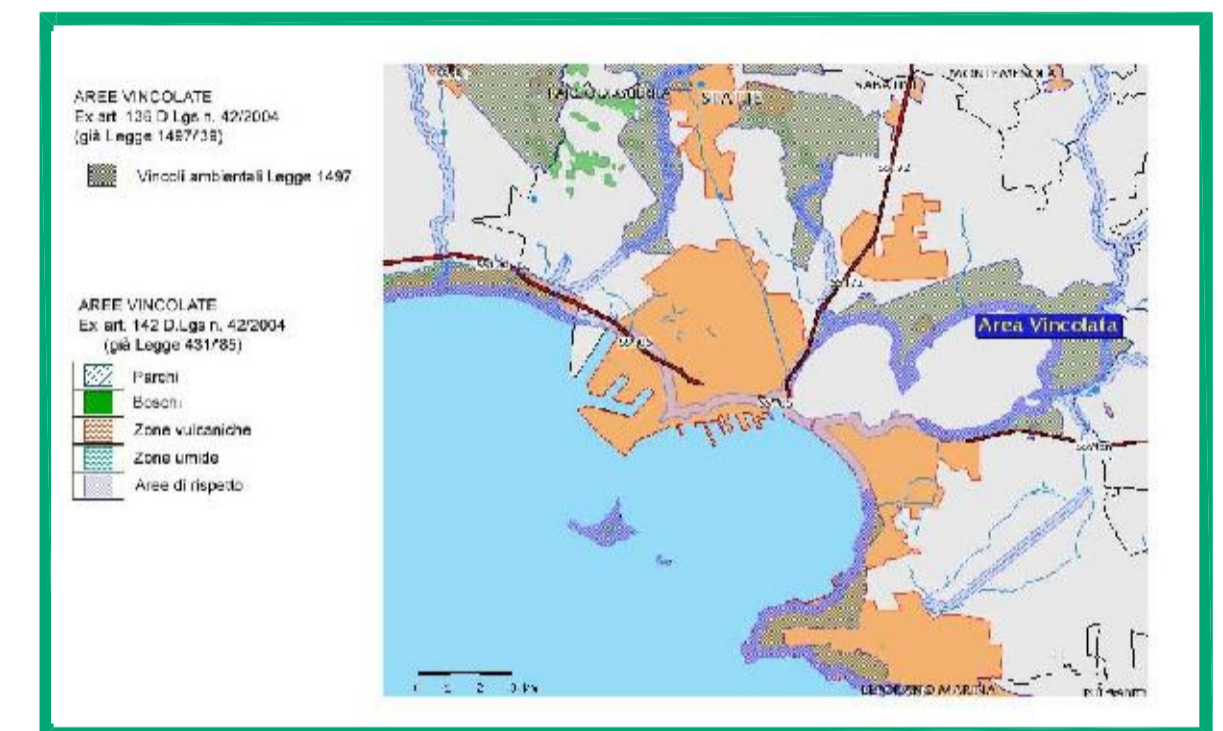

Gli Ambiti Territoriali Estesi (ATE)

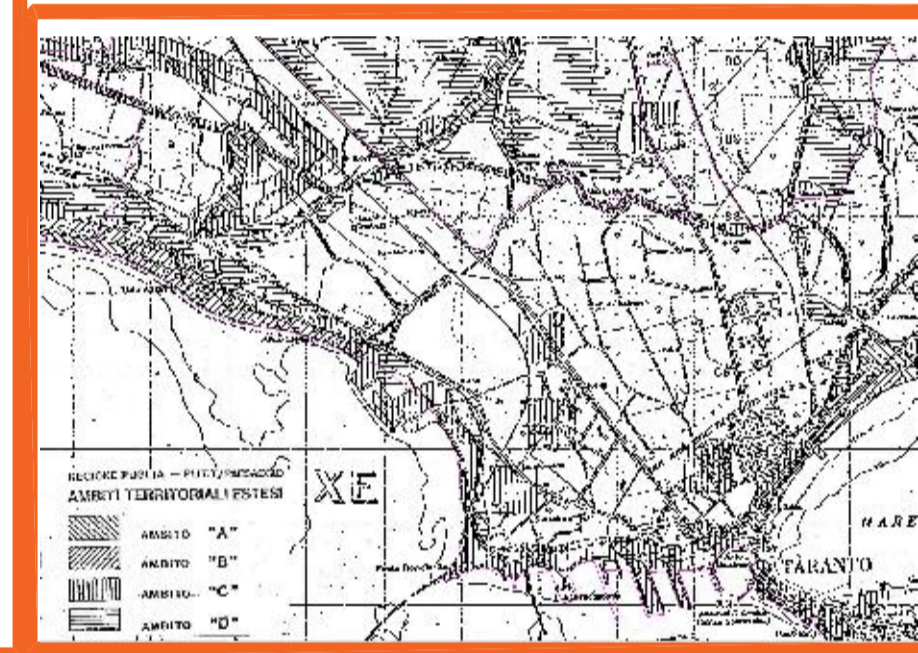

LA PIANIFICAZIONE DI LIVELLO LOCALE

Il Piano Regolatore Generale di Taranto

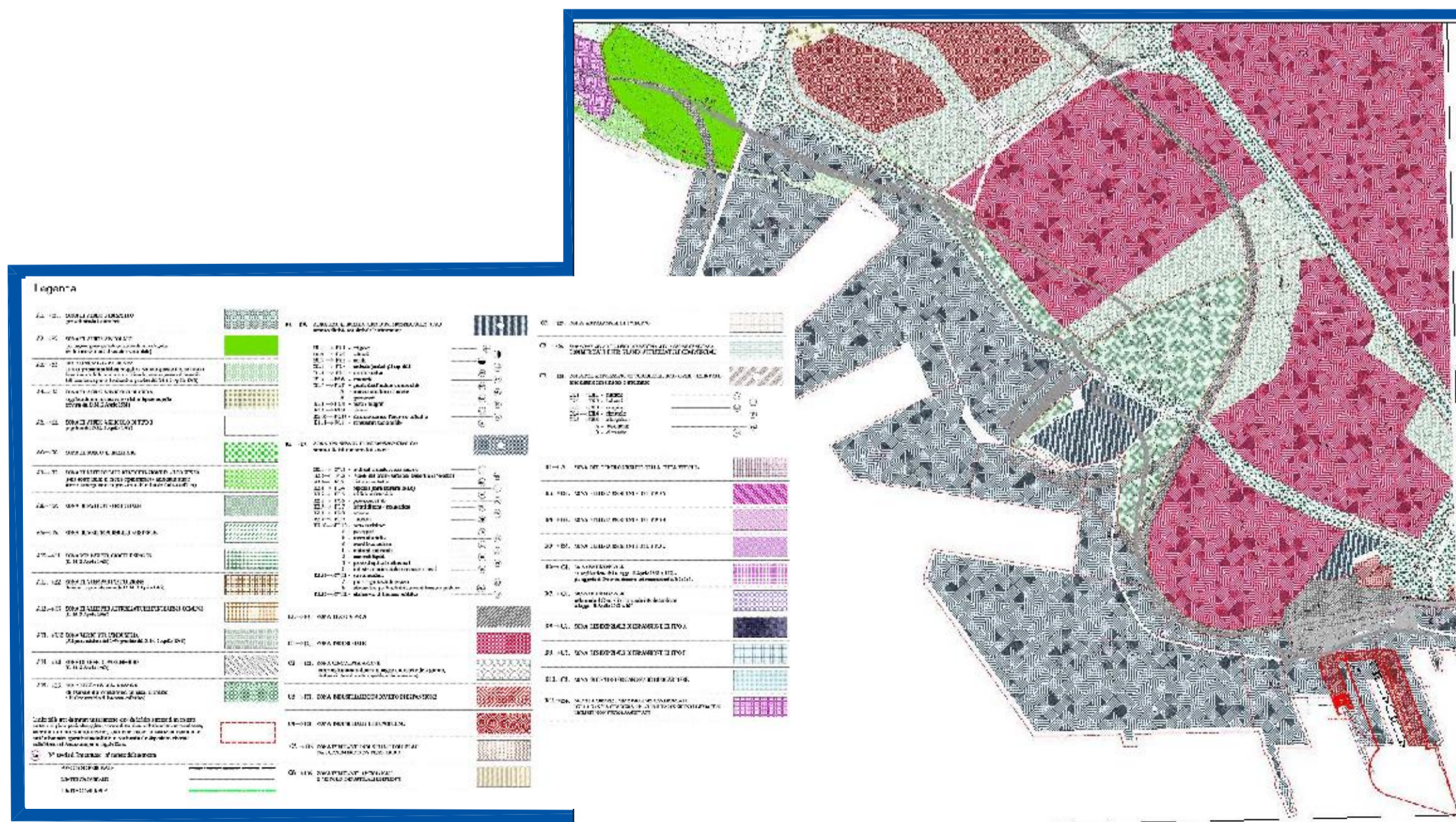

Adeguamento tecnico del Piano Regolatore e progettazioni preliminari delle opere prioritarie del porto di Taranto

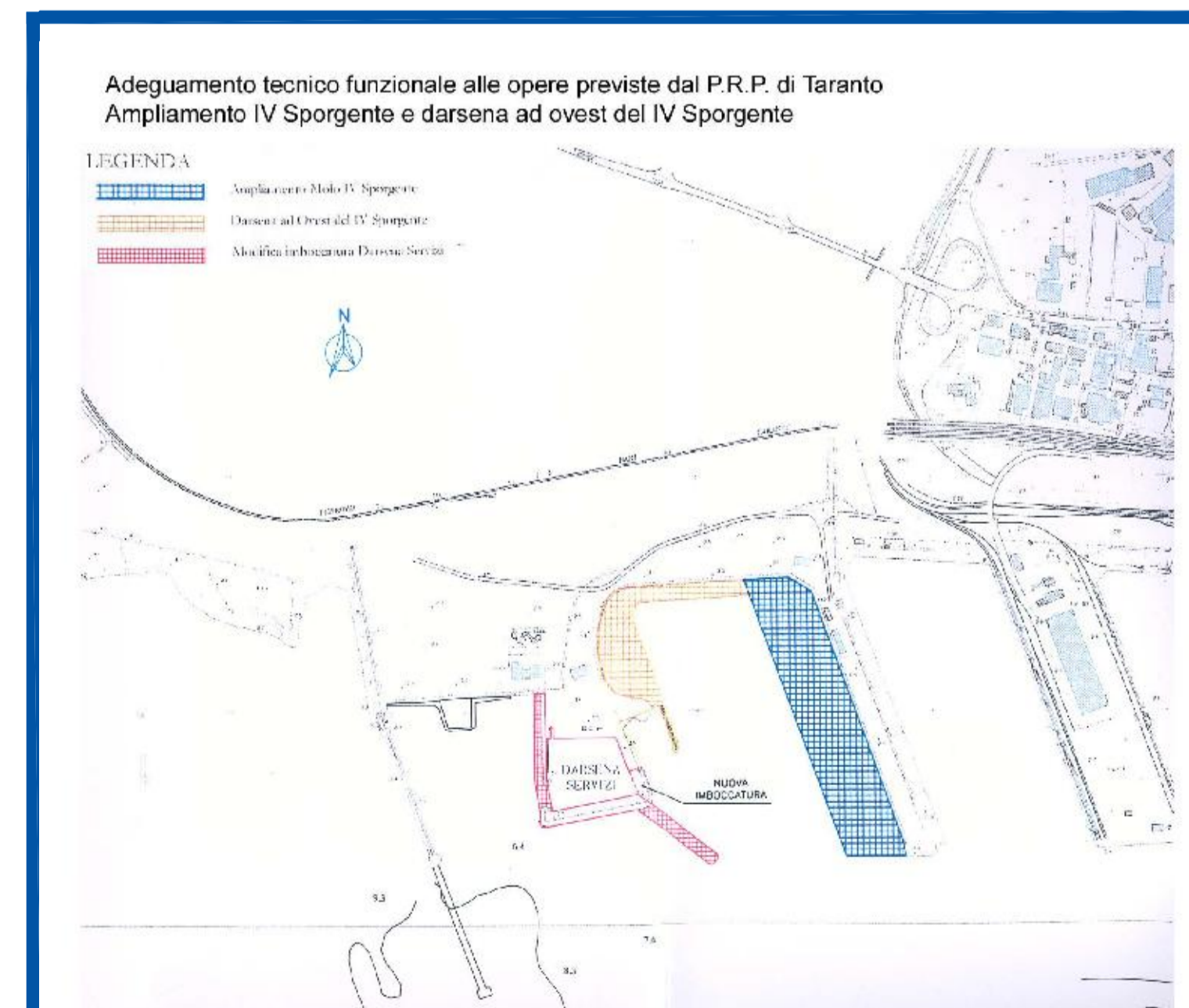

AUTORITA' PORTUALE DI TARANTO
Legge obiettivo delibera CIPE 74/03
(Responsabile del procedimento Ing. Domenico Daralo)

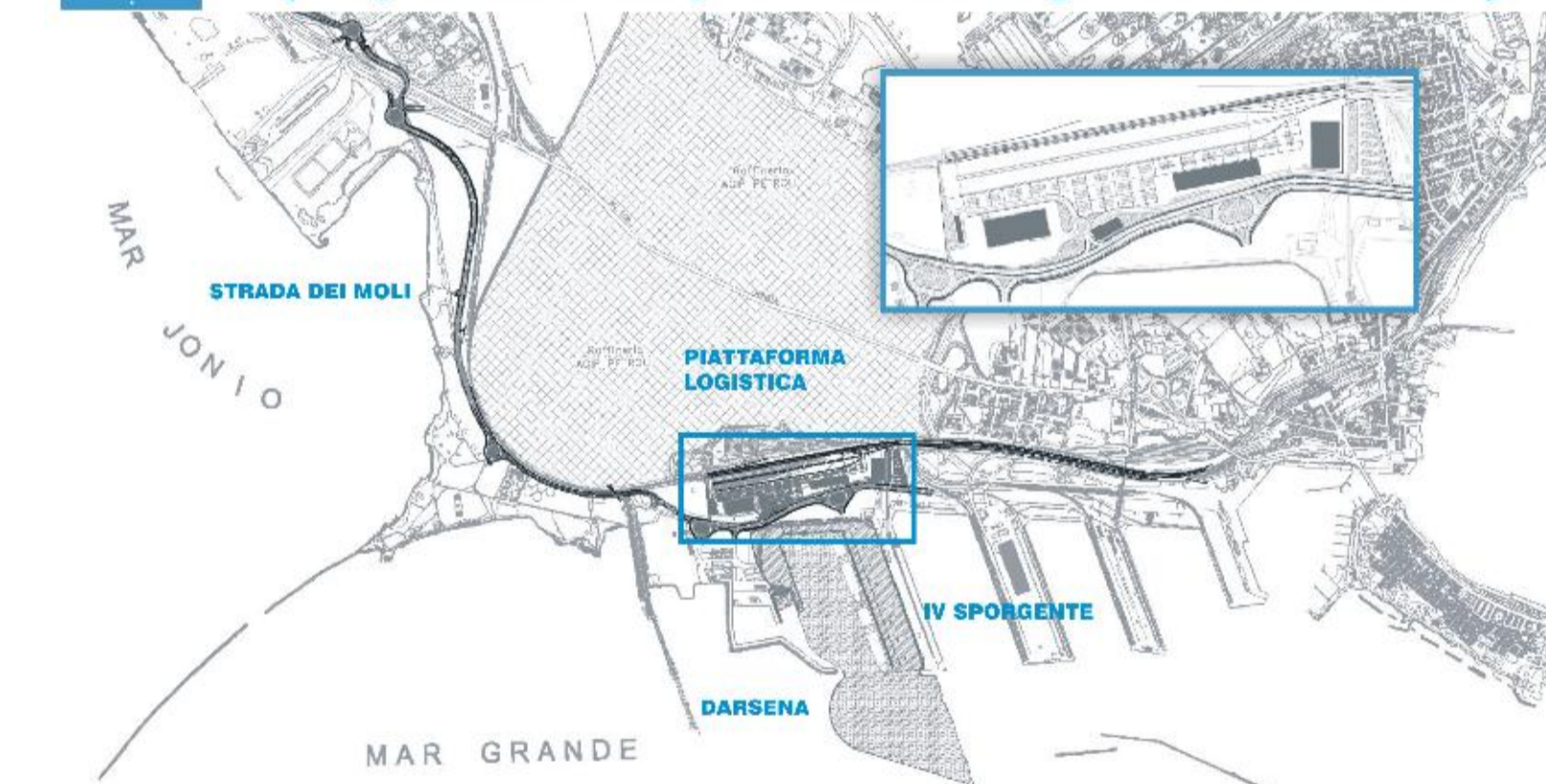

01	29-09-2006	Prima emissione	T. Quercia	P.L. Carci	ING. G. Geddo
revisione	data	descrizione revisione	disegnato	verificato	approvato
SOCIETA' DI PROGETTO:					
TARANTO LOGISTICA S.p.A.		AUTORITA' PORTUALE TARANTO			
Progettista:					
SINA		PIASTRA PORTUALE DI TARANTO			
Consulenti Progettisti:					
BATIMAT S.p.A. Prof. Arch. Pier Luigi CARCI		Designo n° 123-700 [B] [1] [O.G.E.] [A] [1,0,1]			
Titolo:					
PROGETTO DEFINITIVO AMPLIAMENTO IV SPORGENTE - DARSENA OVEST Studio di fattibilità ambientale Inquadramento territoriale di area vasta					