

**LEGENDA**

- DEMOLIZIONI
- BINARI DISMESSI
- BINARI SVILUPPO INFRASTRUTTURALE FUTURO, NON PREVISTI NEL PRESENTE INTERVENTO
- BINARI ESISTENTI ATTIVI
- BINARI DI PROGETTO
- SARRIERA ANTRUMORE
- MURO DI RECINZIONE
- MURO DI RECINZIONE CON BARRIERA ANTRUMORE
- MURO DI CONTENIMENTO CON RECINZIONE
- MURO DI CONTENIMENTO CON RECINZIONE E BARRIERA ANTRUMORE
- OPERA PROTEZIONE PILE/PONTE
- MURO
- BARRIERA STRADALE

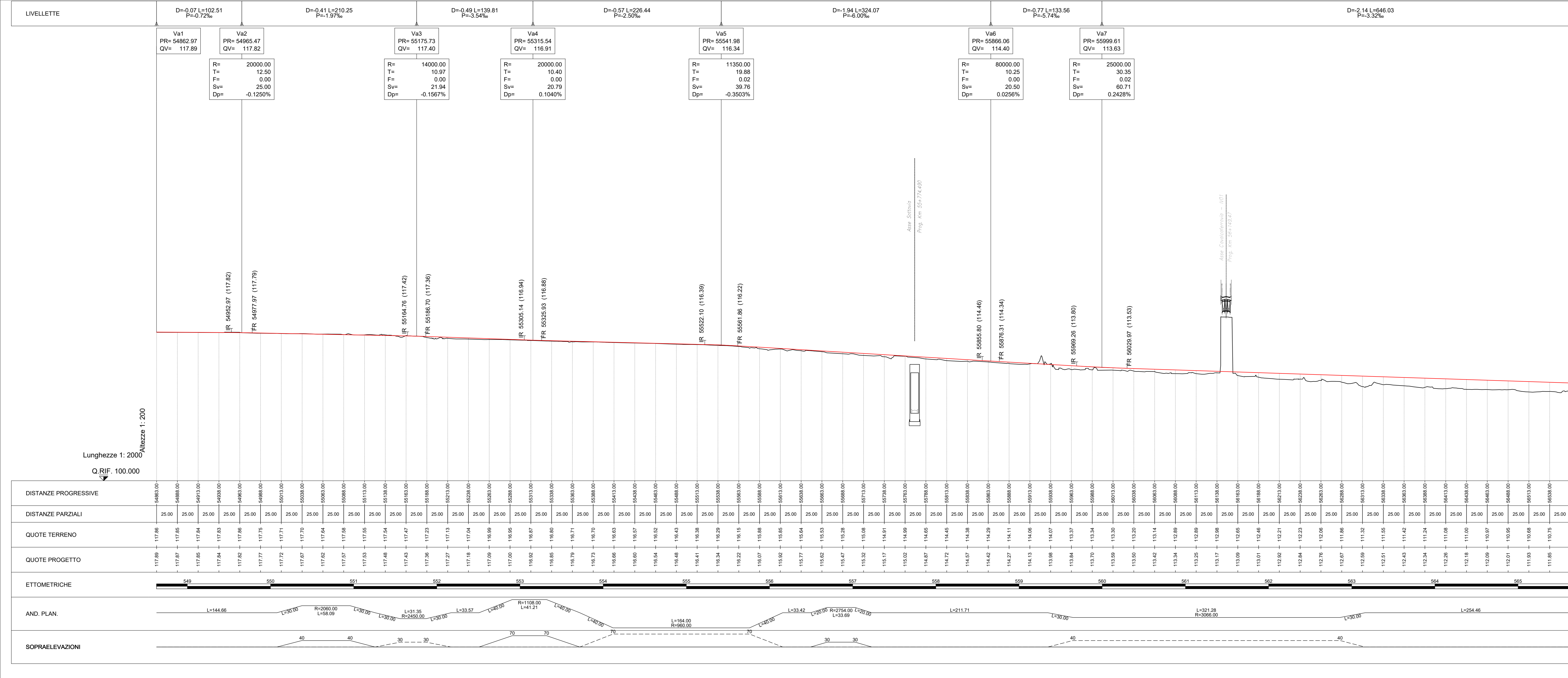

COMMITTENTE: **RFI** RETE FERROVIARIA ITALIANA  
GRUPPO FERROVIE DELLO STATO ITALIANE

PROGETTAZIONE: **ITALFERR**  
GRUPPO FERROVIE DELLO STATO ITALIANE

CLUP J71H20200020011

**S.O. CORPO STRADALE**  
**PROGETTO DI FATTIBILITA' TECNICA ED ECONOMICA**  
**VELOCIZZAZIONE DELLA LINEA MILANO GENOVA**  
**QUADRUPPLICAZIONE TORTONA VOGHERA**

INFRASTRUTTURA FERROVIARIA  
Planimetrie e profili  
Planoprofilo di progetto con elementi di tracciamento Tav. 1/10

SCALA: 1:2000

Rev.	Descrizione	Redatto	Data	Verificato	Data	Approvato	Data	Autorizzato Data
A	Emissione esecutiva	F. Eusebi	Settembre 2021	A. Parnischi	Settembre 2021	M. Bellingeri	Settembre 2021	F. Arduini Marzo 2024
B	Revisione per stampa cartacea	F. Eusebi	Settembre 2023	C.D. Nemesio	Settembre 2023	L. Marzulli	Settembre 2023	Roberto M. L. Marzulli Settembre 2024
C	Rev. recepimento osservazioni D.P.	C.D. Nemesio	Marzo 2024	C.D. Nemesio	Marzo 2024	L. Marzulli	Marzo 2024	Roberto M. L. Marzulli Marzo 2024

File: I00101R26P01F0001001C n. Elab.: