PLANIMETRIA DI PROGETTO
1:2000

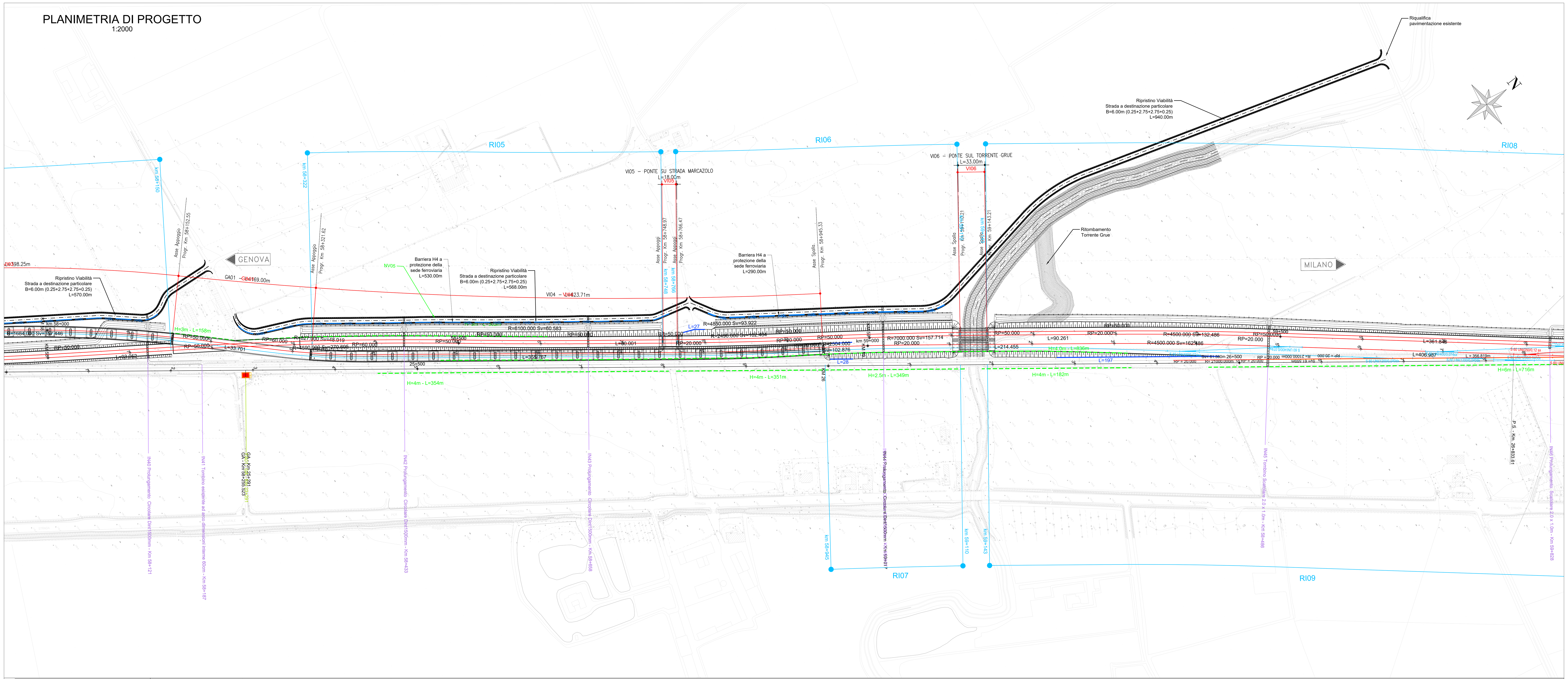

K-PLAN

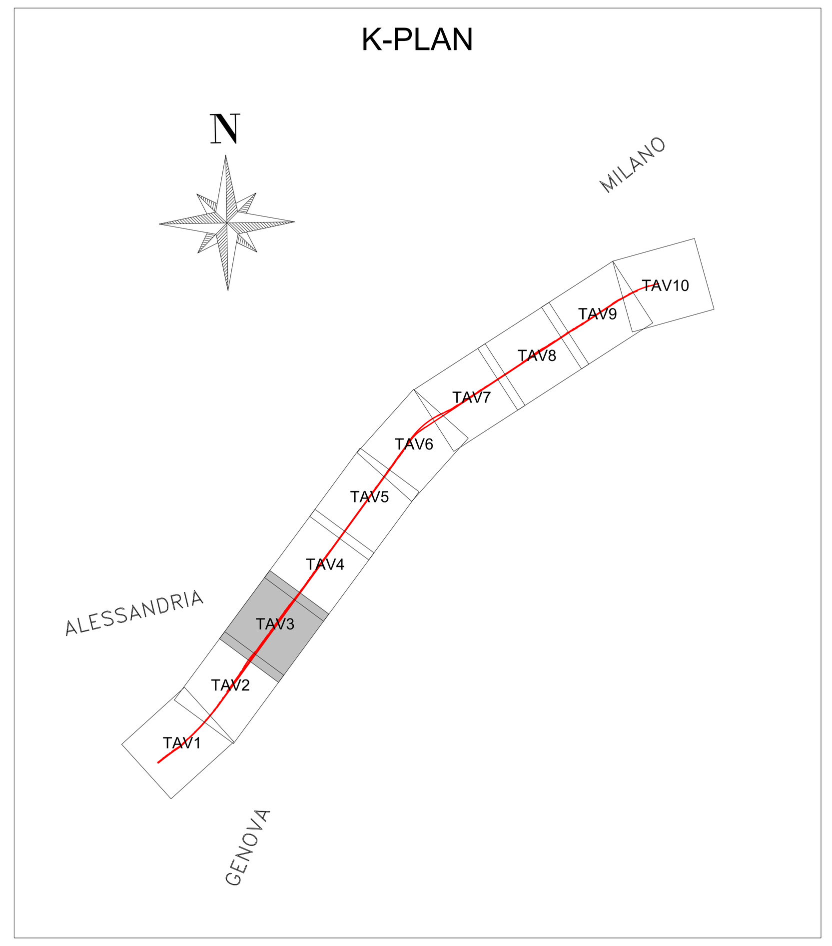

LEGENDA

- DEMOLIZIONI
- BINARI DISMESSI
- BINARI SVILUPPO INFRASTRUTTURALE FUTURO, NON PREVISTI NEL PRESENTE INTERVENTO
- BINARI ESISTENTI ATTIVI
- BINARI DI PROGETTO
- BARRIERA ANTIRUMORE
- MURO DI RECINZIONE
- MURO DI RECINZIONE CON BARRIERA ANTIRUMORE
- MURO DI CONTENIMENTO CON RECINZIONE
- MURO DI CONTENIMENTO CON RECINZIONE E BARRIERA ANTIRUMORE
- OPERA PROTEZIONE PILE/PONTE
- MURO
- BARRIERA STRADALE

LIVELLETTE

Livelletta	
D=0.04 L=158.95	P=0.24‰
D=-0.74 L=180.44	P=-4.11‰
D=1.50 L=436.99	P=3.42‰
D=0.00 L=227.29	P=0.00‰
D=-7.21 L=686.45	P=-10.51‰

Vertice	PR	QV	R=	T=	F=	Sv=	Dp=
Va13	58240.36	111.03	15000.00	32.63	0.04	65.26	-0.4351%
Va14	58420.80	110.29	11340.00	42.70	0.08	85.39	0.7530%
Va15	58857.79	111.79	11340.00	19.41	0.02	38.83	-0.3424%
Va16	59085.08	111.79	8100.00	42.57	0.11	85.13	-1.0510%
Va17	59771.53	104.57	11340.00	45.65	0.09	91.31	0.8052%

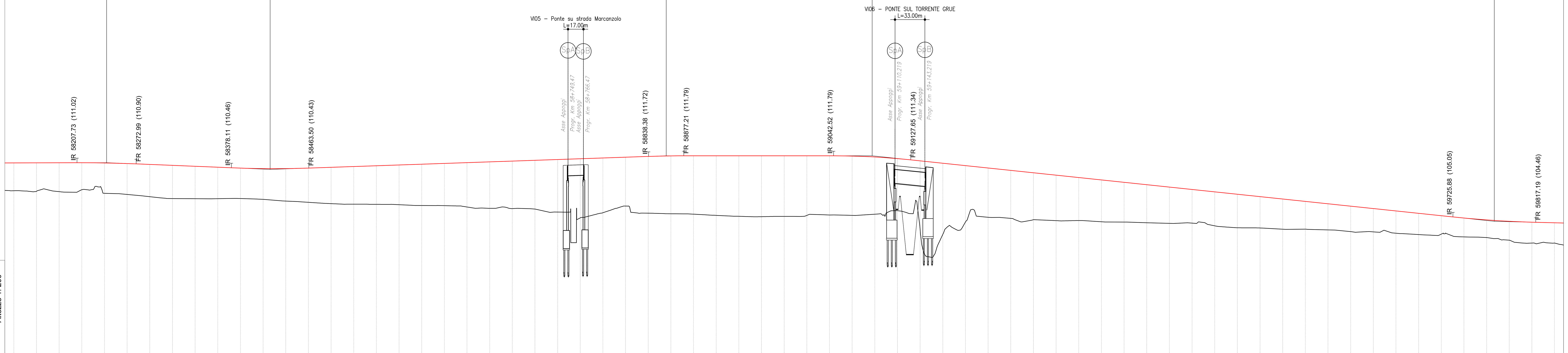

Altezze 1: 200
Lunghezze 1: 2000
Q.RIF. 90.000

Distances 58138.00 to 58363.00:

DISTANZE PROGRESSIVE	DISTANZE PARZIALI	QUOTE TERRENO	QUOTE PROGETTO
58138.00		107.94	111.00
58163.00	25.00	107.88	111.01
58188.00	25.00	107.84	111.02
58213.00	25.00	108.05	111.02
58238.00	25.00	107.65	111.00
58263.00	25.00	107.53	110.93
58288.00	25.00	107.28	110.83
58313.00	25.00	107.08	110.73
58338.00	25.00	107.06	110.63
58363.00	25.00	107.06	110.53
58388.00	25.00	107.08	110.43
58413.00	25.00	106.99	110.37
58438.00	25.00	106.80	110.38
58463.00	25.00	106.66	110.43
58488.00	25.00	106.51	110.52
58513.00	25.00	106.46	110.60
58538.00	25.00	106.44	110.69
58563.00	25.00	106.40	110.78
58588.00	25.00	106.31	110.86
58613.00	25.00	106.29	110.95
58638.00	25.00	106.15	111.03
58663.00	25.00	106.00	111.12
58688.00	25.00	105.96	111.20
58713.00	25.00	105.91	111.29
58738.00	25.00	105.59	111.37
58763.00	25.00	104.95	111.46
58788.00	25.00	105.51	111.55
58813.00	25.00	106.25	111.63
58838.00	25.00	105.46	111.72
58863.00	25.00	105.40	111.78
58888.00	25.00	105.35	111.79
58913.00	25.00	105.22	111.79
58938.00	25.00	105.12	111.79
58963.00	25.00	105.08	111.79
58988.00	25.00	105.11	111.79
59013.00	25.00	105.22	111.79
59038.00	25.00	105.26	111.79
59063.00	25.00	105.22	111.76
59088.00	25.00	105.35	111.66
59113.00	25.00	105.74	111.48
59138.00	25.00	103.65	111.23
59163.00	25.00	103.12	110.97
59188.00	25.00	104.49	110.70
59213.00	25.00	105.01	110.44
59238.00	25.00	104.89	110.18
59263.00	25.00	104.74	109.92
59288.00	25.00	104.64	109.65
59313.00	25.00	104.65	109.39
59338.00	25.00	104.52	109.13
59363.00	25.00	104.48	108.86
59388.00	25.00	104.40	108.60
59413.00	25.00	104.34	108.34
59438.00	25.00	104.37	108.08
59463.00	25.00	104.07	107.81
59488.00	25.00	103.86	107.55
59513.00	25.00	103.83	107.29
59538.00	25.00	103.70	107.02
59563.00	25.00	103.70	106.76
59588.00	25.00	103.62	106.50
59613.00	25.00	103.43	106.24
59638.00	25.00	103.40	105.97
59663.00	25.00	103.25	105.71
59688.00	25.00	103.11	105.45
59713.00	25.00	103.15	105.19
59738.00	25.00	102.85	104.93
59763.00	25.00	102.78	104.72
59788.00	25.00	102.48	104.57
59813.00	25.00	102.17	104.47
59838.00	25.00	102.17	104.41

ETTOMETRICHE: 582, 583, 584, 585, 586, 587, 588, 589, 590, 591, 592, 593, 594, 595, 596, 597, 598

AND. PLAN.: L=50.00 · L=270.70 R=4590.00 · L=50.00 · L=50.00 · L=60.58 R=6100.00 · L=50.00 · L=60.00 · L=50.00 · L=93.92 R=4850.00 · L=50.00 · L=50.00 · L=157.71 R=7000.00 · L=50.00 · L=90.26 · L=50.00 · L=132.49 R=4500.00 · L=50.00 · L=361.85

SOPRAELEVAZIONI: 50 · 50 · 40 · 40 · 50 · 50 · 30 · 30 · 50 · 50

COMMITTENTE:
RFI RETE FERROVIARIA ITALIANA
GRUPPO FERROVIE DELLO STATO ITALIANE

PROGETTAZIONE:
ITALFERR
GRUPPO FERROVIE DELLO STATO ITALIANE

CUP J71H92000020011

S.O. CORPO STRADALE

PROGETTO DI FATTIBILITA' TECNICA ED ECONOMICA

VELOCIZZAZIONE DELLA LINEA MILANO GENOVA
QUADRUPLICAMENTO TORTONA VOGHERA

INFRASTRUTTURA FERROVIARIA
Planimetrie e profili
Planoprofilo di progetto con elementi di tracciamento Tav. 3/10

SCALA: 1:2000

COMMESSA	LOTTO	FASE	ENTE	TIPO DOC.	OPERA/DISCIPLINA	PROGR.	REV.
IQ01	01	R	26	P6	IF0001	003	C

Rev.	Descrizione	Redatto	Data	Verificato	Data	Approvato	Data	Autorizzato Data
A	Emissione esecutiva	F. Eusepi	Settembre 2021	A. Parravicini	Settembre 2021	M. Berlingeri	Settembre 2021	F. Arduini Marzo 2024
B	Riemissione per recepire richieste RFI e CSLLPP	F. Eusepi	Dicembre 2023	C.D. Nannavecchia	Dicembre 2023	L. Martinelli	Dicembre 2023	ITALFERR S.p.A. Direzione Tecnica Infrastrutture Centro Dott. Ing. Fabrizio Arduini Ordine degli Ingegneri della Provincia di Roma
C	Rev. recepimento osservazioni D.P.	C.D. Nannavecchia	Marzo 2024	C.D. Nannavecchia	Marzo 2024	L. Martinelli	Marzo 2024	

File:IQ0101R26P6IF0001003C | n. Elab.:

SCALA DI STAMPA: 1=1