

- LEGENDA**
- DEMOLIZIONI
 - BINARI DISMESSI
 - BINARI SVILUPPO INFRASTRUTTURALE FUTURO, NON PREVISTI NEL PRESENTE INTERVENTO
 - BINARI ESISTENTI ATTIVI
 - BINARI DI PROGETTO
 - BARRIERA ANTRIMORE
 - MURO DI RECINZIONE
 - MURO DI RECINZIONE CON BARRIERA ANTRIMORE
 - MURO DI CONTENIMENTO CON RECINZIONE
 - MURO DI CONTENIMENTO CON RECINZIONE E BARRIERA ANTRIMORE
 - OPERA PROTEZIONE PILE/PONTE
 - MURO
 - BARRIERA STRADALE

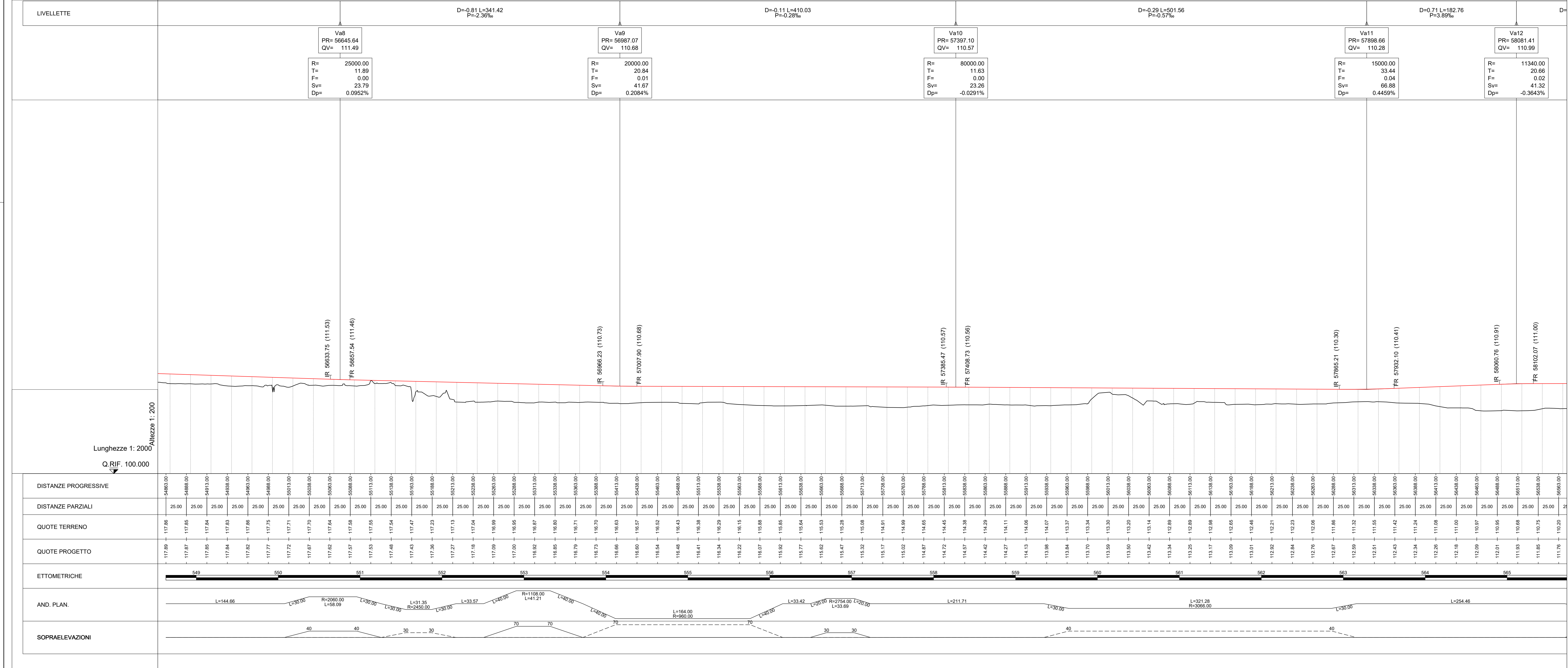

COMMITTENTE: **RFI** RETE FERROVIARIA ITALIANA
 GRUPPO FERROVIE DELLO STATO ITALIANE

PROGETTAZIONE: **ITALFERR**
 GRUPPO INFRASTRUTTURE FERROVIARIE

S.O. CORPO STRADALE
 PROGETTO DI FATTIBILITA' TECNICA ED ECONOMICA
 VELOCIZZAZIONE DELLA LINEA MILANO GENOVA
 QUADRUPPLICAMENTO TORTONA VOGHERA

INFRASTRUTTURA FERROVIARIA
 Planimetrie e profili
 Planoprofilo di progetto su ortofoto Tav. 2/10

SCALA: 1:2000

COMMESSA LOTTO FASE ENTE TIPO DOC. OPERA/DISCIPLINA PROG. REV.

IQ01	01	R	26	P6	IF0001	012	C
------	----	---	----	----	--------	-----	---

Rev.	Descrizione	Redatto	Data	Verificato	Data	Approvato	Data	Autorizzato Data
A	Emissione esecutiva	F. Eusepi	Settembre 2021	A. Parnischi	Settembre 2021	M. Stelligati	Settembre 2021	F. Arduini Marzo 2024
B	Revisione per progetto esecutivo PR e CIL/PR	F. Eusepi	Settembre 2023	C.D. Nannicichia	Settembre 2023	L. Marzulli	Settembre 2023	Arduini Marzo 2024
C	Rev. recupero osservazioni D.P.	C.D. Nannicichia	Marzo 2024	C.D. Nannicichia	Marzo 2024	M. Stelligati	Marzo 2024	Arduini Marzo 2024

File: IQ0101R26P6IF0001012C n. Etab.: _____