

- LEGENDA**
- ▨ DEMOLIZIONI
  - ▨ BINARI DISMESSI
  - ▨ BINARI SVILUPPO INFRASTRUTTURALE FUTURO, NON PREVISTI NEL PRESENTE INTERVENTO
  - ▨ BINARI ESISTENTI ATTIVI
  - ▨ BINARI DI PROGETTO
  - ▨ BARRIERA ANTRIMORE
  - ▨ MURO DI RECINZIONE
  - ▨ MURO DI RECINZIONE CON BARRIERA ANTRIMORE
  - ▨ MURO DI CONTENIMENTO CON RECINZIONE
  - ▨ MURO DI CONTENIMENTO CON RECINZIONE E BARRIERA ANTRIMORE
  - ▨ OPERA PROTEZIONE PILE/PONTE
  - ▨ MURO
  - ▨ BARRIERA STRADALE

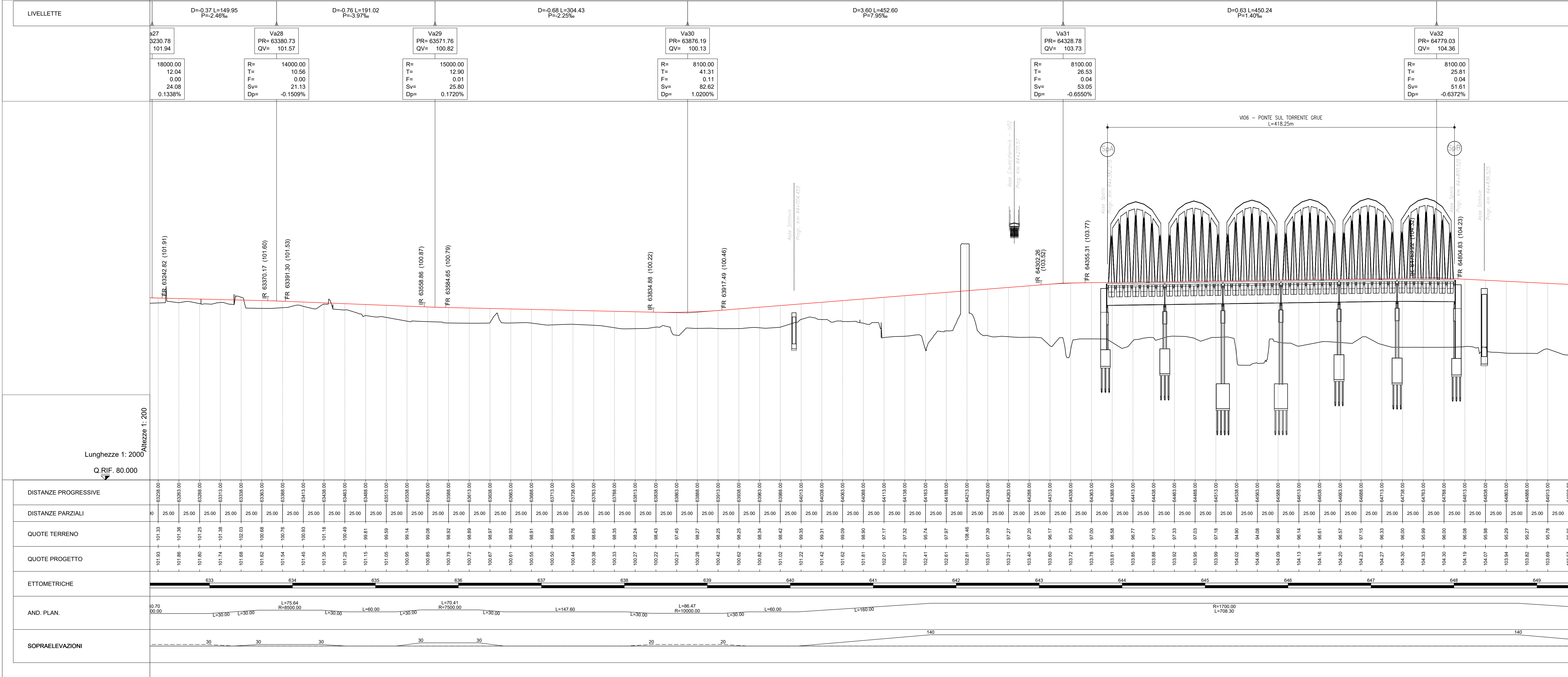

COMMITTENTE: **RFI** RETE FERROVIARIA ITALIANA  
GRUPPO FERROVIE DELLO STATO ITALIANE

PROGETTAZIONE: **ITALFERR**  
SOCIETA' PER AZIONI

SCALA: 1:2000

**S.O. CORPO STRADALE**  
**PROGETTO DI FATTIBILITA' TECNICA ED ECONOMICA**  
**VELOCIZZAZIONE DELLA LINEA MILANO GENOVA**  
**QUADRUPPLICAZIONE TORTONA VOGHERA**

INFRASTRUTTURA FERROVIARIA  
Planimetrie e profili  
Planoprofilo di progetto su ortofoto Tav. 6/10

Rev.	Descrizione	Redatto	Data	Verificato	Data	Approvato	Data	Autorizzato Data
A	Emissione esecutiva	F. Esposito	Settembre 2021	A. Parnischi	Settembre 2021	M. Stelligi	Settembre 2021	F. Arduini 10/09/2024
B	Revisione per progetto esecutivo	F. Esposito	Settembre 2021	C.D. Napolitano	Settembre 2021	L. Mariani	Settembre 2021	10/09/2024
C	Rev. recepimento osservazioni D.P.	C.D. Napolitano	Marzo 2024	C.D. Napolitano	Marzo 2024	M. Stelligi	Marzo 2024	10/09/2024

COMMESSA LOTTO FASE ENTE TIPO DOC. OPERA/DISCIPLINA PROG. REV. SCALA

1:2000

File: I00101R26P01F001016C n. Etab.: 1