

- LEGENDA**
- ▬▬▬ DEMOLIZIONI
  - ▬▬▬ BINARI DISMESSI
  - ▬▬▬ BINARI SVILUPPO INFRASTRUTTURALE FUTURO, NON PREVISTI NEL PRESENTE INTERVENTO
  - ▬▬▬ BINARI ESISTENTI ATTIVI
  - ▬▬▬ BINARI DI PROGETTO
  - ▬▬▬ BARRIERA ANTRUMORE
  - ▬▬▬ MURO DI RECINZIONE
  - ▬▬▬ MURO DI RECINZIONE CON BARRIERA ANTRUMORE
  - ▬▬▬ MURO DI CONTENIMENTO CON RECINZIONE
  - ▬▬▬ MURO DI CONTENIMENTO CON RECINZIONE E BARRIERA ANTRUMORE
  - ▬▬▬ OPERA PROTEZIONE PILE/PONTE
  - ▬▬▬ MURO
  - ▬▬▬ BARRIERA STRADALE

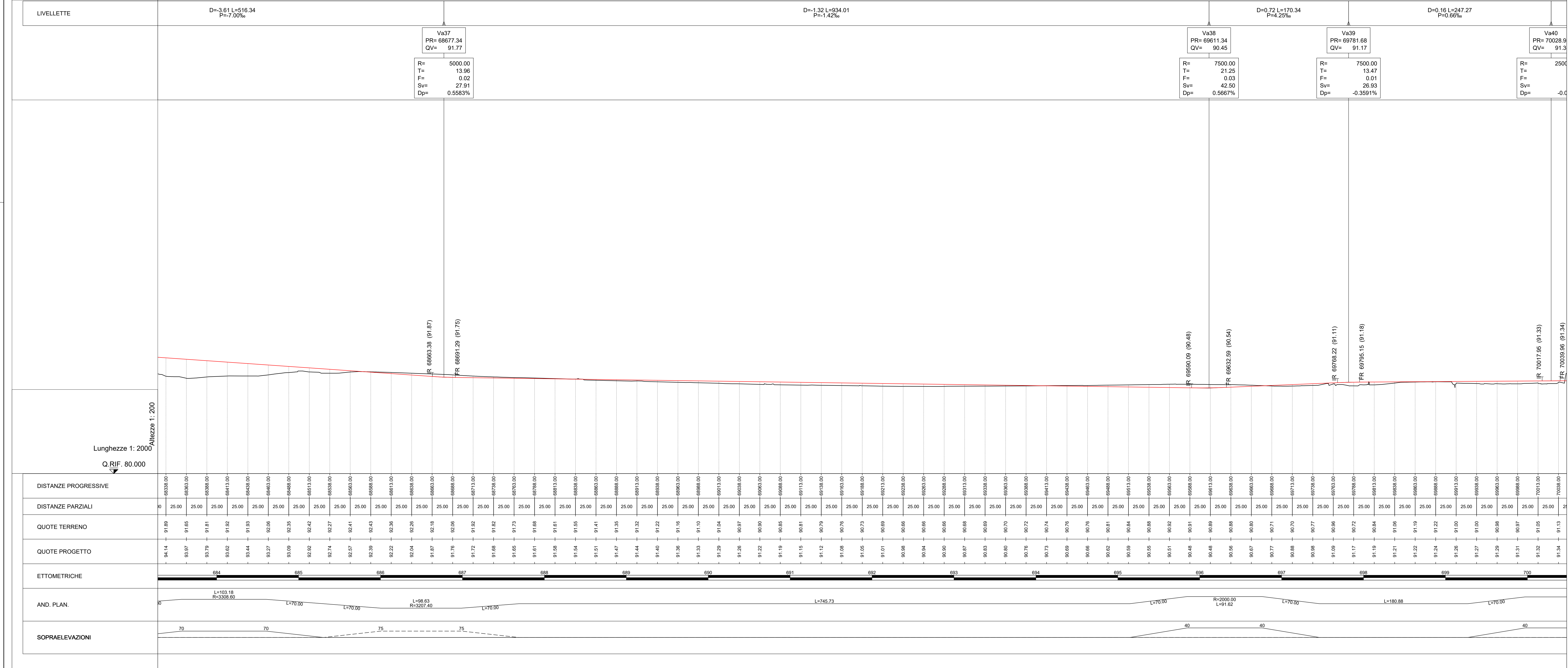

COMMITTENTE: **RFI** RETE FERROVIARIA ITALIANA  
 GRUPPO FERROVIE DELLO STATO ITALIANE

PROGETTAZIONE: **ITALFERR**  
 INFRASTRUTTURE FERROVIARIE

CLP\_17140200020011

**S.O. CORPO STRADALE**

**PROGETTO DI FATTIBILITA' TECNICA ED ECONOMICA**

**VELOCIZZAZIONE DELLA LINEA MILANO GENOVA**

**QUADRUPPLICAMENTO TORTONA VOGHERA**

INFRASTRUTTURA FERROVIARIA

Planimetrie e profili  
 Planoprofilo di progetto su ortofoto Tav. 9/10

SCALA: 1:2000

COMMESSA LOTTO FASE ENTE TIPO DOC. OPERA/DISCIPLINA Progr. REV.

I0101 01 R 26 P6 I F 0 0 0 1 0 1 9 C

Rev.	Descrizione	Redatto	Data	Verificato	Data	Approvato	Data	Autorizzato Data
A	Emissione esecutiva	F. Esposito	Settembre 2021	A. Panzeri	Settembre 2021	M. Sestini	Settembre 2021	F. Ascoli Marzo 2024
B	Revisione per stampa cartacea	F. Esposito	Settembre 2023	C.D. Nannicchia	Settembre 2023	L. Marzica	Settembre 2023	16/07/2024
C	Rev. recupero osservazioni D.P.	C.D. Nannicchia	Marzo 2024	C.D. Nannicchia	Marzo 2024	M. Sestini	Marzo 2024	16/07/2024

File: I0101R26P6I001019C n. Etab.: