

DEMOLIZIONI						
CODICE	PROGR.	TIPOLOGIA DEMOLIZIONE	PIANI FUORI TERRA	AREA	ALTEZZA	VOLUME
DEM-1-A	55+313	demolizione fabbricato	1	27,39	4,50	123,26
DEM-1-B	55+809	demolizione fabbricato	3	155,06	12,50	1938,25
DEM-1-C	55+827	demolizione annesso	1	39,34	3,00	118,02
DEM-1-D	58+240	demolizione manufatto	1	17,73	3,00	53,19
DEM-1-E	62+346	demolizione fabbricato	3	428,37	12,50	5354,63
DEM-1-F	62+361	demolizione fabbricato	1	77,00	3,00	231,00
DEM-1-G	62+381	demolizione fabbricato	2	89,93	6,00	539,58
DEM-1-H	63+100	demolizione fabbricato	1	73,56	3,00	220,68
DEM-1-I	63+260	demolizione fabbricato	1	127,96	3,00	383,88
DEM-1-T	56+252	demolizione fabbricato	1	50,50	3,00	151,50

- LEGENDA**
- DEMOLIZIONI
 - BINARI DISMESSI
 - BINARI SVILUPPO INFRASTRUTTURALE FUTURO, NON PREVISTI NEL PRESENTE INTERVENTO
 - BINARI ESISTENTI ATTIVI
 - BINARI DI PROGETTO
 - - - BARRIERA ANTIRUMORE
 - - - MURO DI RECINZIONE
 - - - MURO DI RECINZIONE CON BARRIERA ANTIRUMORE
 - - - MURO DI CONTENIMENTO CON RECINZIONE E BARRIERA ANTIRUMORE
 - - - OPERA PROTEZIONE PILEPONTE
 - - - MURO
 - - - BARRIERA STRADALE

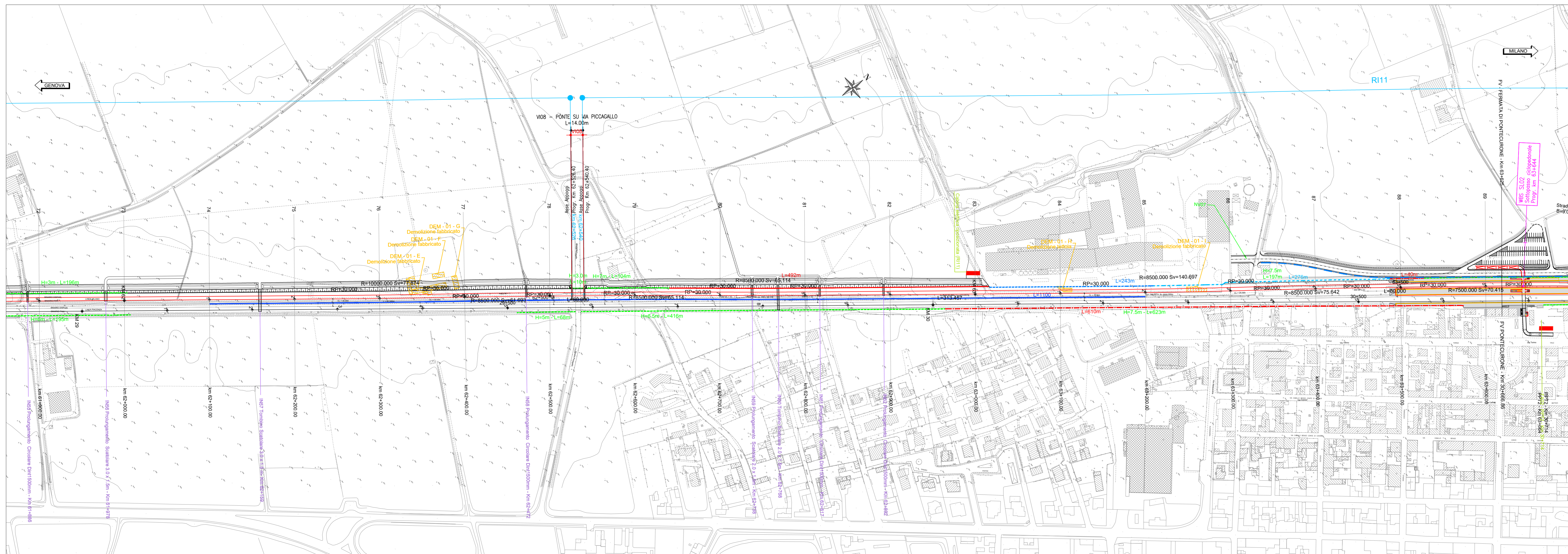
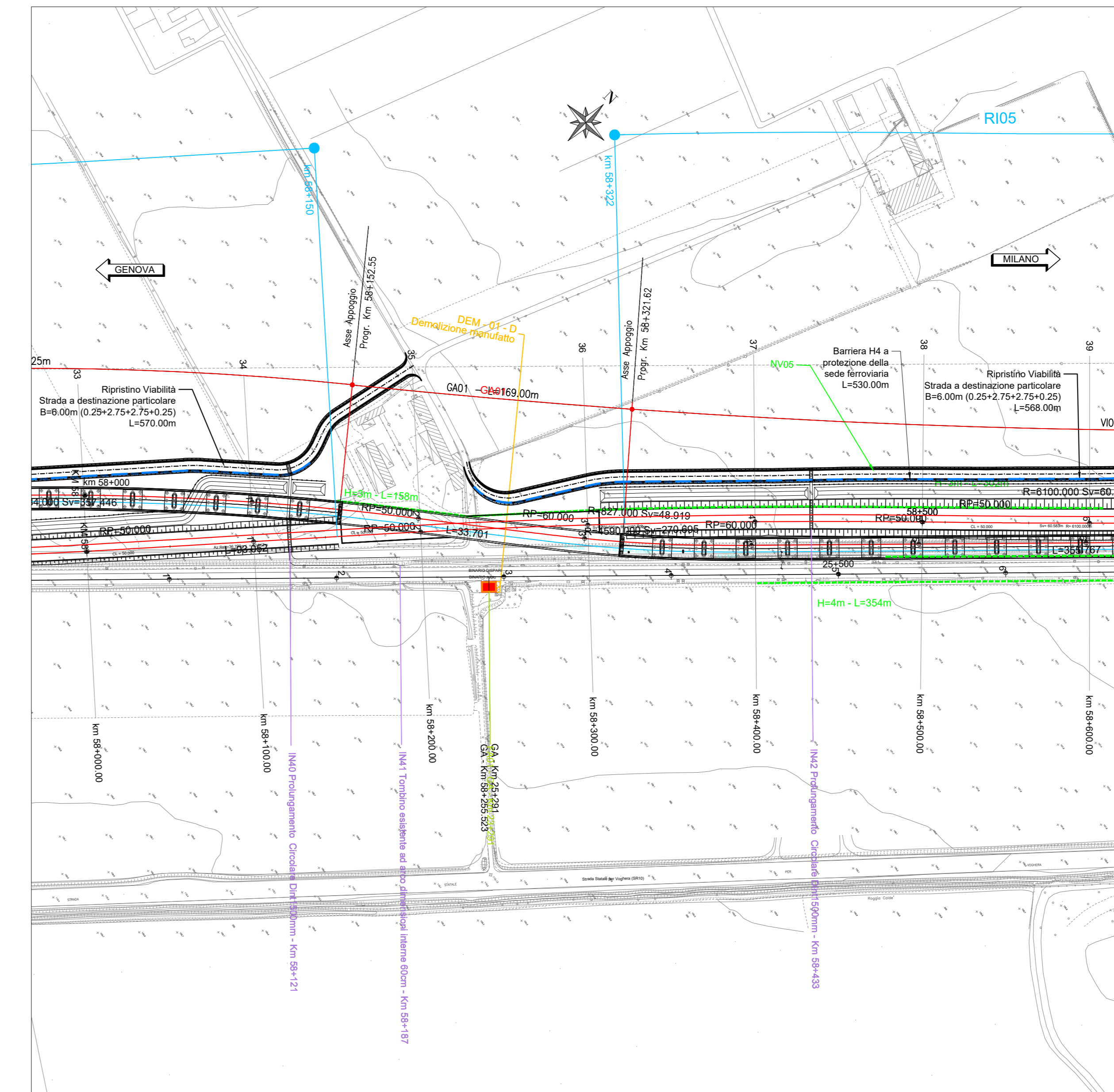
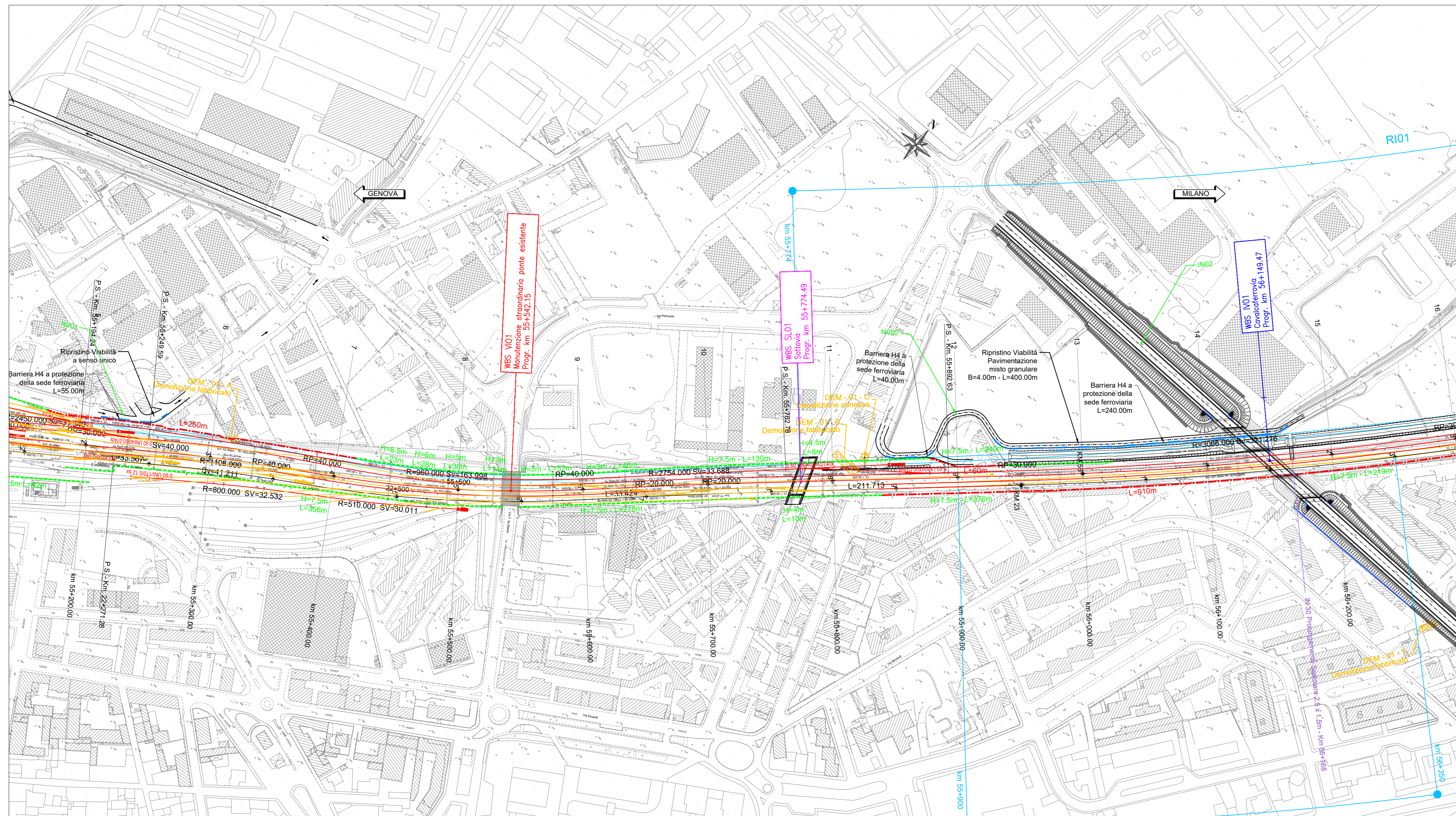

COMMITTENTE:
RFI
 Rete Ferroviaria Italiana
 GRUPPO FERROVIE DELLO STATO ITALIANE

PROGETTAZIONE:
ITALFERR
 GRUPPO FERROVIE DELLO STATO ITALIANE

S.O. CORPO STRADALE

PROGETTO DI FATTIBILITA' TECNICA ED ECONOMICA
 VELOCIZZAZIONE DELLA LINEA MILANO GENOVA
 QUADRUPPLICAMENTO TORTONA VOGHERA

INFRASTRUTTURA FERROVIARIA
 DEMOLIZIONI E ACCESSI
 Pianimetria demolizioni Tav. 1/2

SCALA:
1:2000

COMMESSA LOTTO FASE ENTE TIPO DOC. OPERA/DISCIPLINA PROGR. REV.
I Q 01 01 R 26 P 6 C C 0 0 0 0 0 1 1 C

Rev.	Descrizione	Redatto	Data	Verificato	Data	Approvato	Data	Autorizzato Data
A	Emissione esecutiva	F. Esenti	Settembre 2017	A. Maran	Settembre 2017	M. Santagni	Settembre 2017	F. Esenti Marta 2014
B	Revisione per rispetto di nuovo RFI e collaudi	F. Esenti	Dicembre 2017	C.D. Nardone	Dicembre 2017	L. Martelli	Dicembre 2017	GIULIA L.L. Esenti Marta 2014
C	Rev. integrazione osservazioni D.P.	C.D. Nardone	Marzo 2018	C.D. Nardone	Marzo 2018	L. Martelli	Marzo 2018	GIULIA L.L. Esenti Marta 2014