



**QUADRUPPLICAMENTO LINEA TORTONA - VOGHERA**

**Interventi in progetto**

- Binari esistenti
- Binari di progetto
- Opere in progetto
- Muri
- Barriera antirumore
- Muro con barriera antirumore
- Deviazione torrente grue
- Demolizioni

**Sistema della cantierizzazione - Aree di cantiere**

- CB - Cantiere base
- CO - Cantiere operativo
- AT - Area tecnica
- AS - Area di stoccaggio
- DT - Deposito temporaneo
- CAT - Cantiere tecnologico

**PATRIMONIO STORICO**

- Rocca / castello
- Architettura / complessi religiosi
- Villa / palazzo
- Nucleo rurale
- Architettura rurale a valenza paesistica
- Cascina
- Cappella votiva
- Centro / nucleo storico
- Corridoi fluviali
- Paesaggio fluviale
- Paesaggio della pianura cerealicola
- Tessuto urbano ad alta densità
- Paesaggio urbanizzato delle frange metropolitane

**Il livello**

- Rete ferroviaria storica
- Rete stradale storica
- Elementi naturali di contenimento visuale
- Siepi / filari
- Vegetazione ripariale
- Macchie boscate
- Servizi a scala urbana
- Paesaggio dell'industrializzazione
- Principali elementi detrattori e di frammentazione
- Barriere infrastrutturali
- Elementi della percezione
- Fronti
- Percettori isolati

\* Beni del patrimonio storico della Lombardia e del Piemonte - Fonti: Archivio SITAP, elenco della Soprintendenza ai Beni Architettonici e Paesaggistici Provincia di Alessandria e Provincia di Pavia, elaborazione da tavole di azzonamento dei P.R.G. comunali

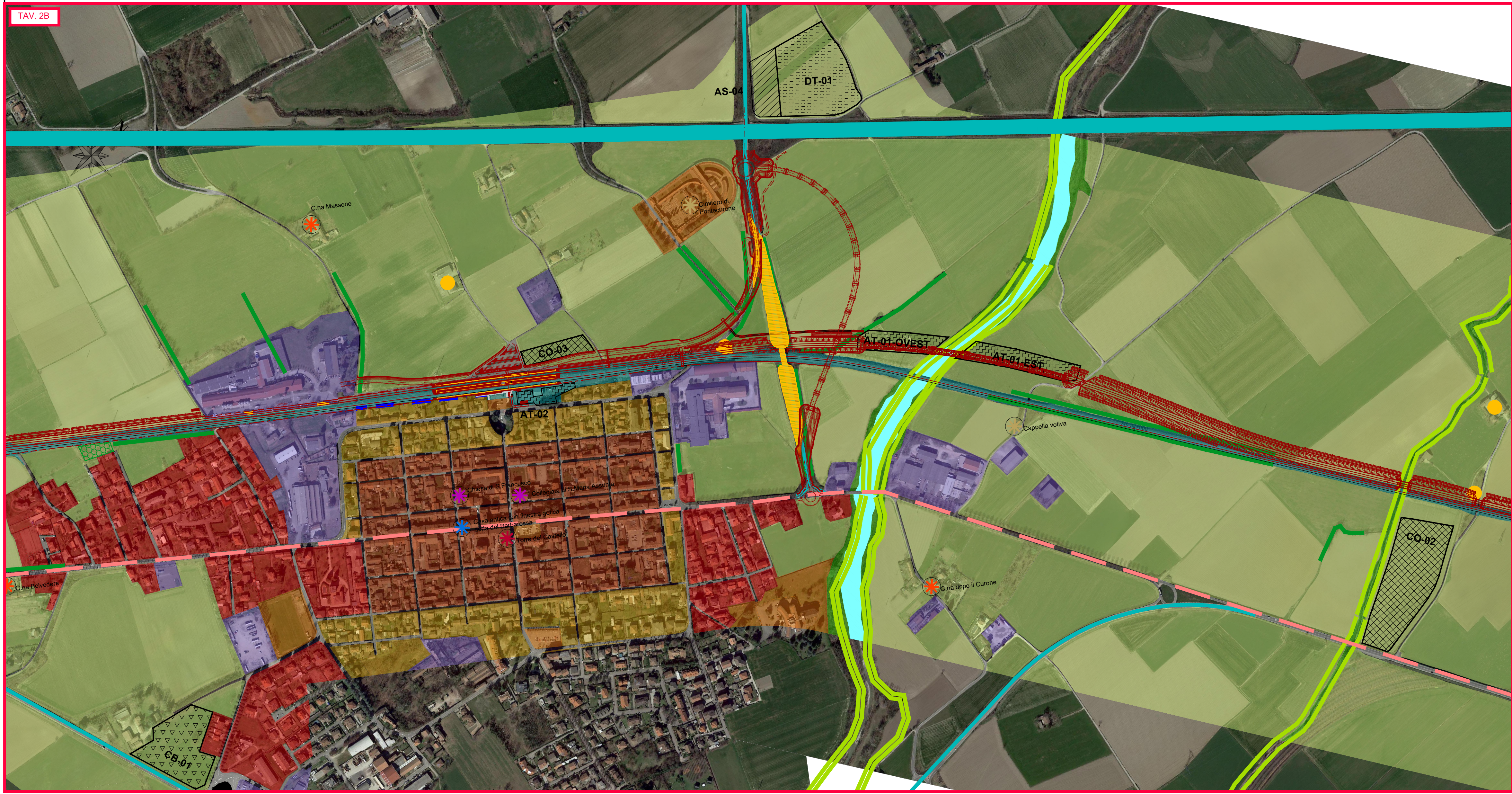
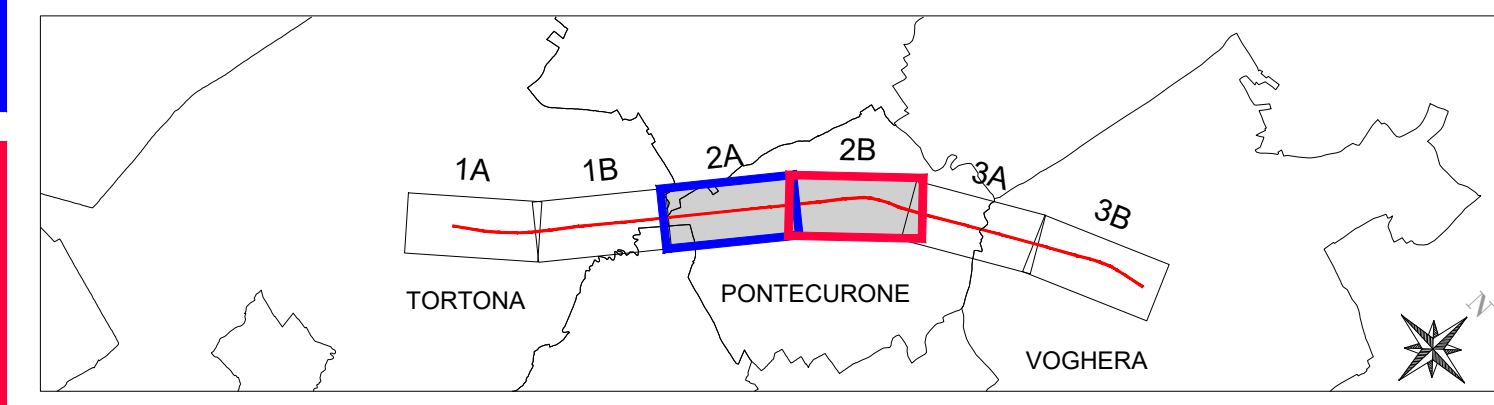

COMMITTENTE: **RFI RETE FERROVIARIA ITALIANA GRUPPO FERROVIE DELLO STATO ITALIANE**

PROGETTAZIONE: **ITALFERR GRUPPO FERROVIE DELLO STATO ITALIANE**

CUP: J71H92000020011

**DIREZIONE TECNICA**  
**U.O. ARCHITETTURA AMBIENTE E TERRITORIO**  
**S.O. AMBIENTE**

**PROGETTO DI FATTIBILITA' TECNICA ED ECONOMICA**  
**VELOCIZZAZIONE DELLA LINEA MILANO GENOVA**  
**QUADRUPPLICAMENTO DELLA LINEA TORTONA VOGHERA**

**RELAZIONE PAESAGGISTICA**  
**CARTA DELLA STRUTTURA DEL PAESAGGIO E DELLA VISUALITA'**  
 Tavola 2 di 3

SCALA: **1:5000**

COMMESSA	LOTTO	FASE	ENTE	TIPO DOC.	OPERA/DISCIPLINA	PROGR.	REV.
I	Q	01	R	22	N5	1M0002	002 C

Rev.	Descrizione	Redatto	Data	Verificato	Data	Approvato	Data	Autorizzato/Data
A	Emissione esecutiva	A. Colonna	Ottobre 2021	G. Tucci G. Dajelli	Ottobre 2021	M. Berlingieri	Ottobre 2021	C. Encolacci Marzo 2021
B	Rimessione per recepita richiesta RFI a CSLLPP	A. Colonna	Dicembre 2023	T. Capolino T. Capolino	Dicembre 2023	L. Martinelli	Dicembre 2023	C. Encolacci Marzo 2023
C	Emissione recepimento osservazioni Dibattito Pubblico	A. Colonna	Marzo 2024	G. Dajelli	Marzo 2024	L. Martinelli	Marzo 2024	C. Encolacci Marzo 2024

File: I:Q0101R22N5IM0002002C.DWG n. Elab.: