

LOTTO A

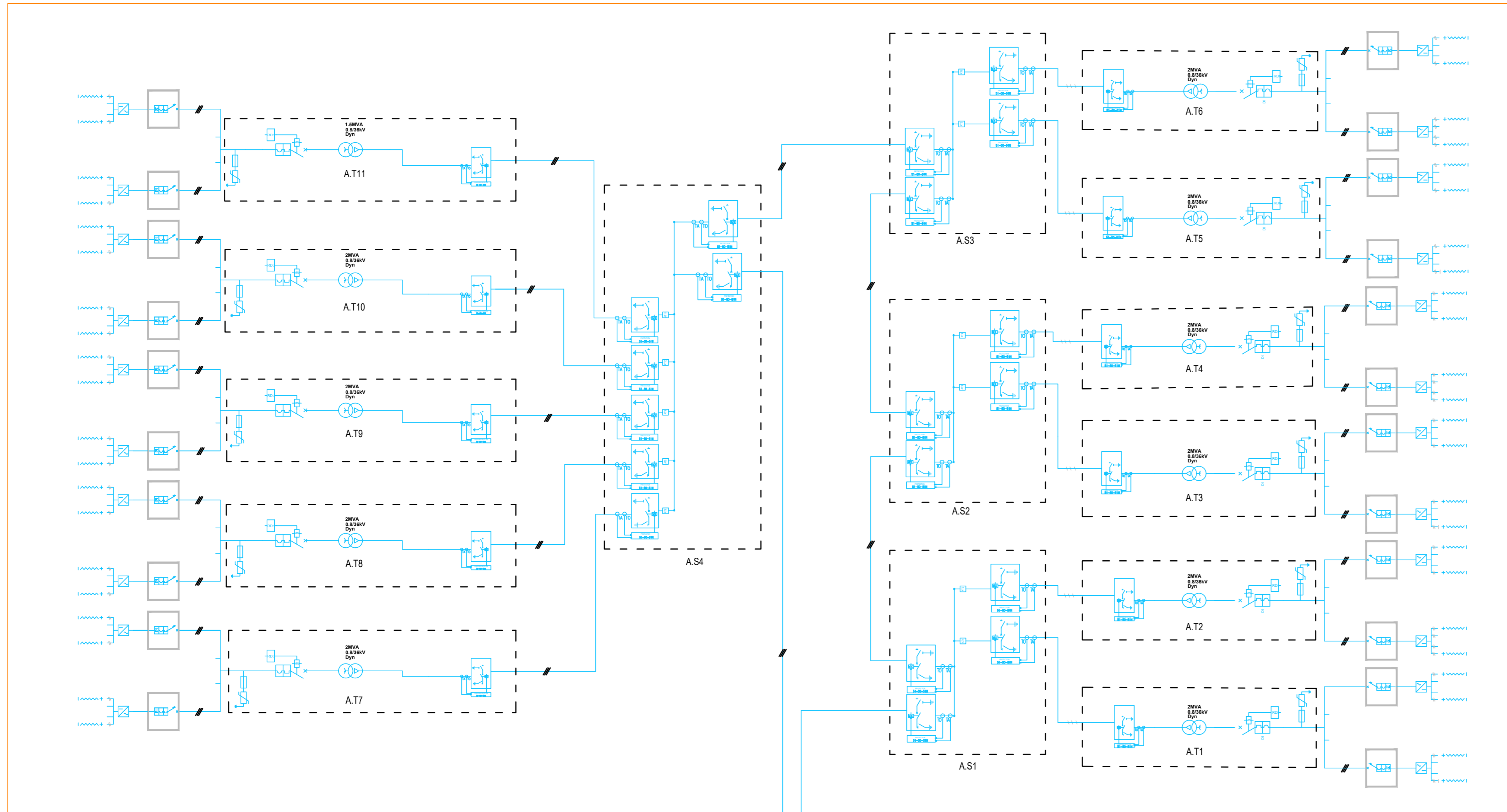

LOTTO C

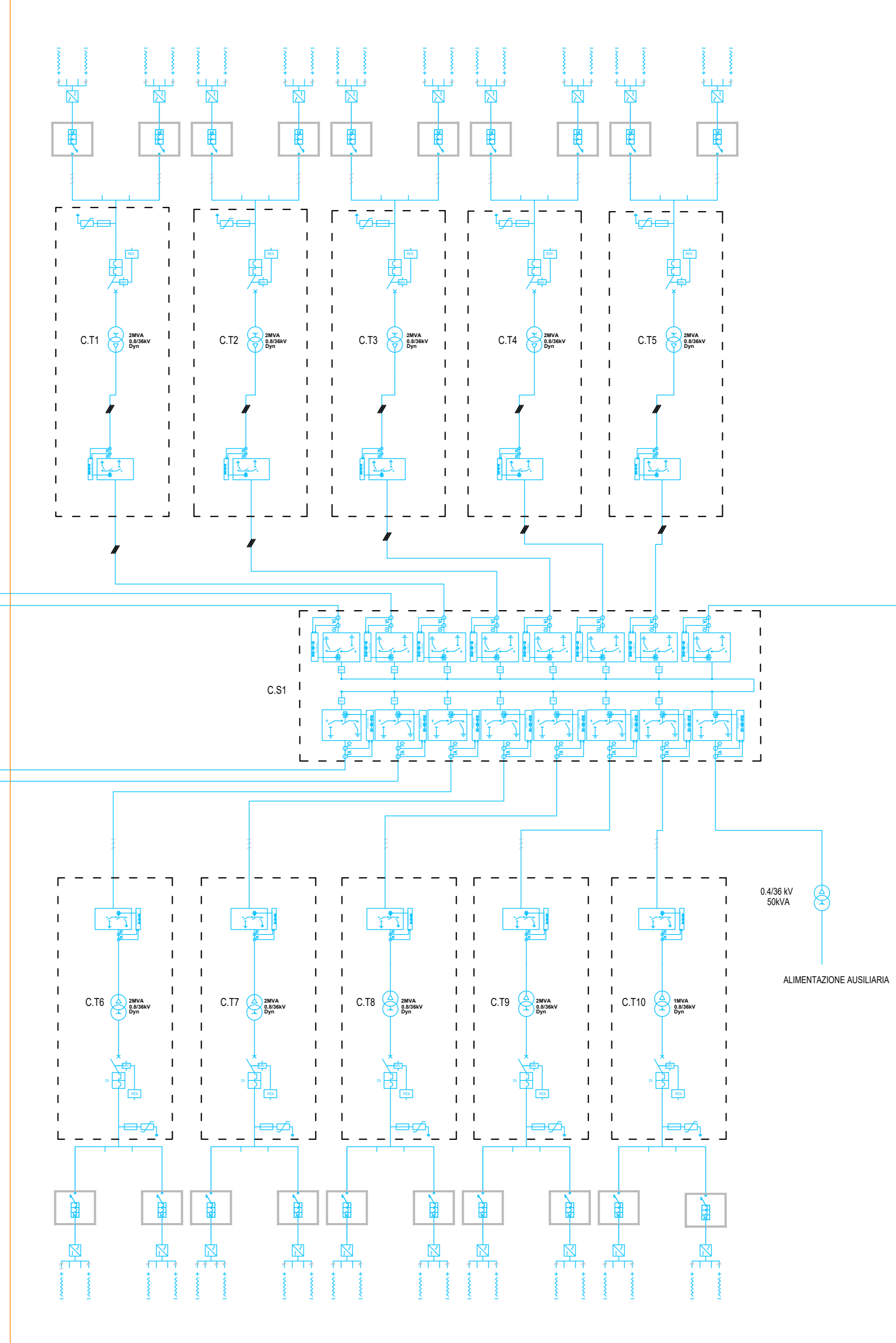

LOTTO B

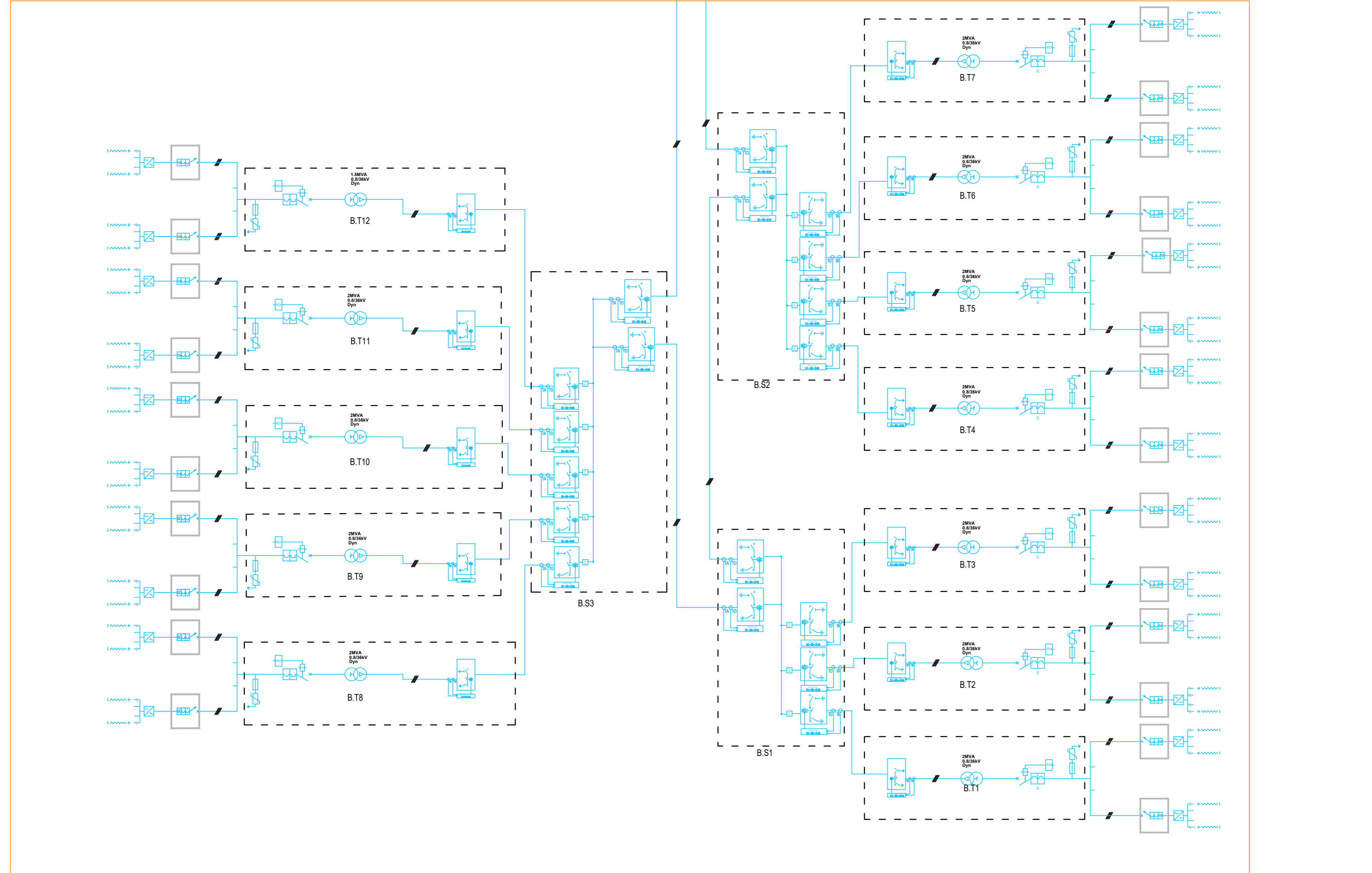

**AGROVOLTAICO VITERBO - COMUNE DI VITERBO**

**PROGETTO DEFINITIVO**

Autorizzazione Unica ai sensi del D.Lgs. 387/2003 per un impianto agrovoltaico di superficie pari a 107,38 ha costituito da coltivazioni di patata novella, asparago, cavolo a foglie e erbai integrate ad un impianto fotovoltaico con tracker monoassiali (60 MWp) sito in loc. Vaccareccia nel Comune di Viterbo (VT)

CODICE ELABORATO: <b>G.12b</b>		TITOLO ELABORATO: <b>Schema unifilare impianto fotovoltaico</b>	
SCALA: -	FORMATO: <b>A0</b>		
PROPONENTE: <b>APOLLO VITERBO S.R.L.</b> Via della Stazione 5, 01100 Bivio (VT) C.F. e P.IVA 022758812 apolloviterbo@gmail.it		PROGETTISTA: <b>Studio Santilli</b> Via Roma 12, 01100 Viterbo (VT) www.studio-santilli.it Tel. +39 0761 211111	
PRESIDENTE COA: <b>Diego Gavio</b>		Ing. Federico Santilli Ordine degli Ingegneri di Roma N. A02930  Ing. Mauro Di Pietro Ordine degli Ingegneri di Roma N. A11624	

REV.	DATA	STATO	PREPARATO	RESEGNATO	APPROVATO
01	05/24/2024	PRIMA EMISSIONE	C. SERI	F. CASTELLANI	F. SANTI