

PIANTA TIPO LOCALE TRAF0

Scala 1:50

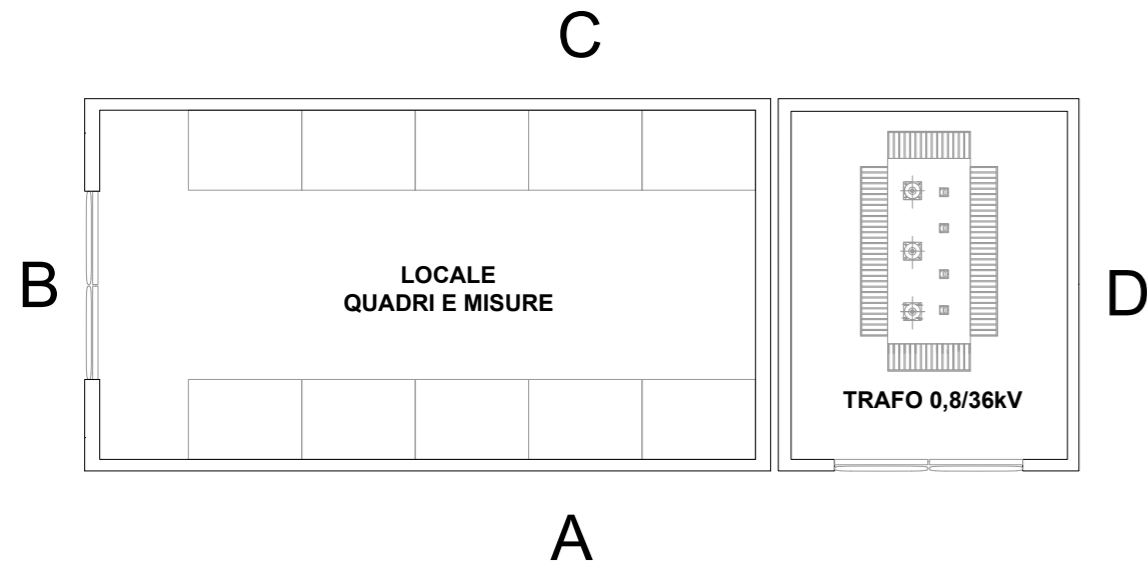

PROSPETTI TIPO LOCALE TRAF0

Scala 1:50

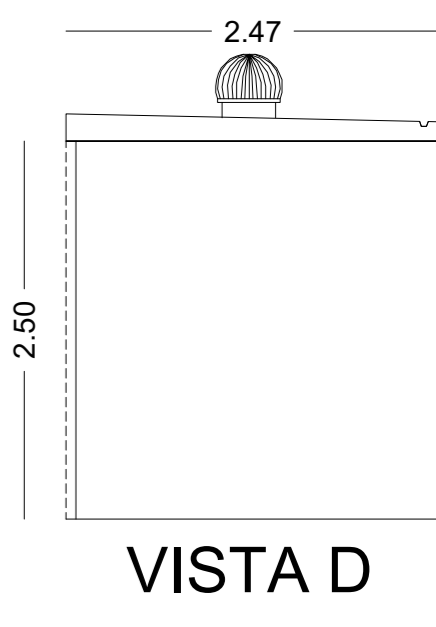
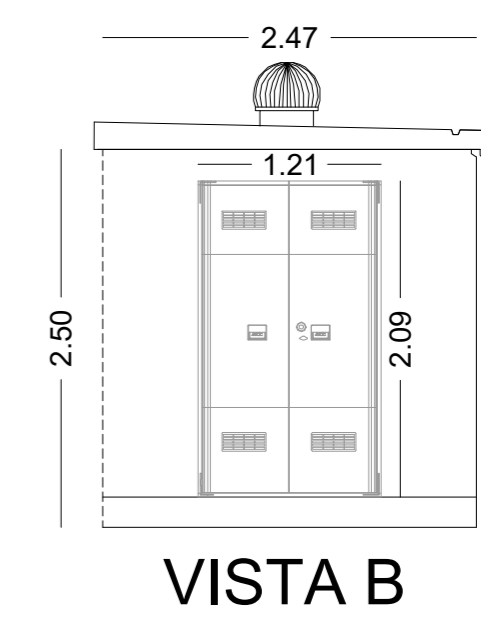
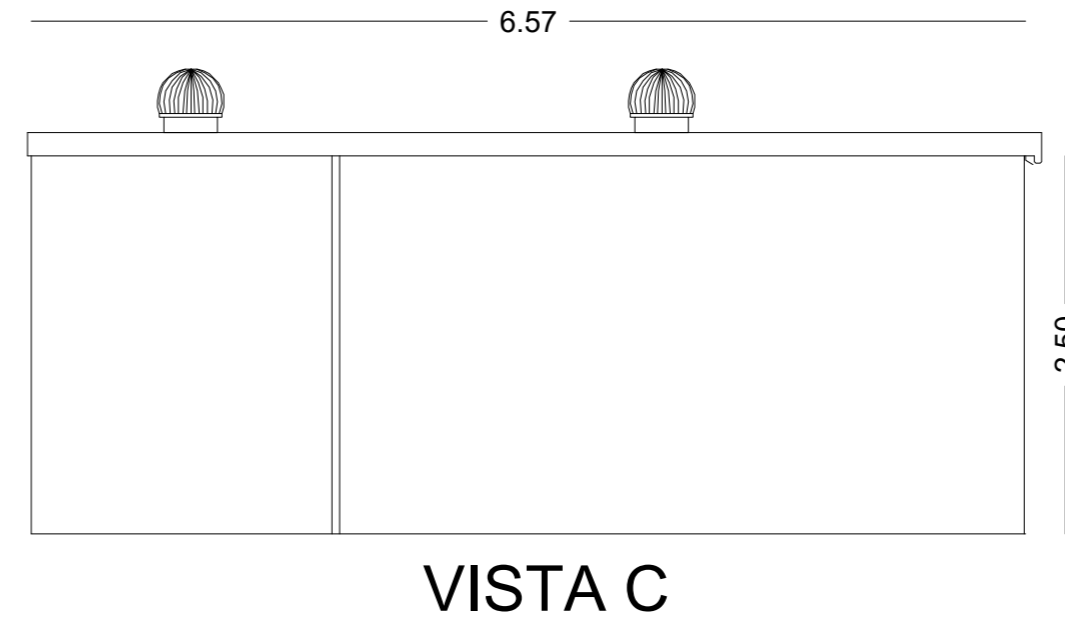
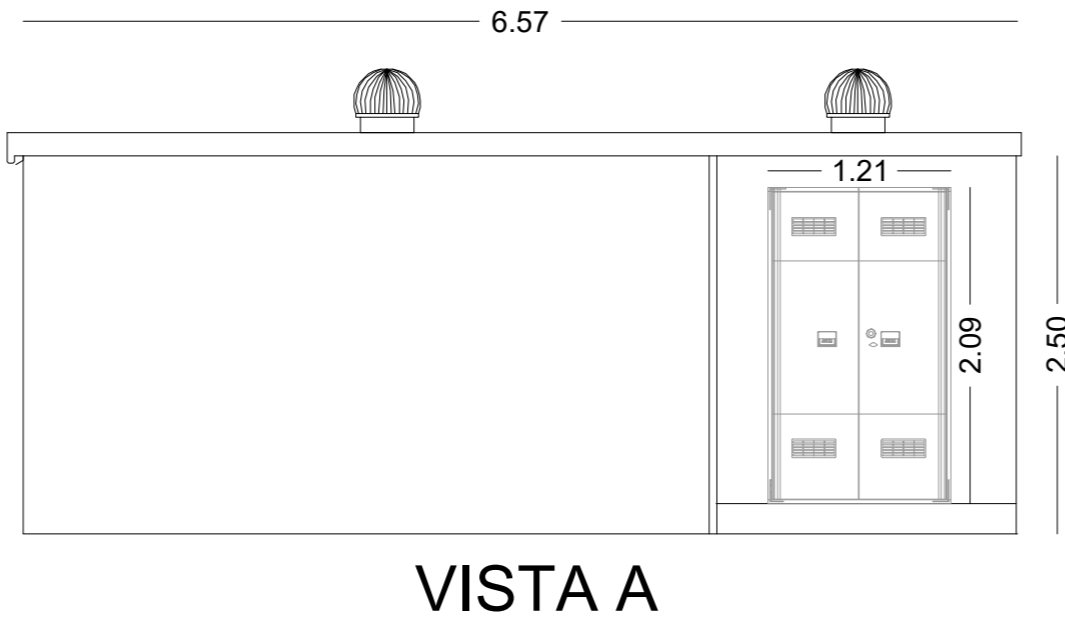

KEYPLAN

Scala 1:10.000

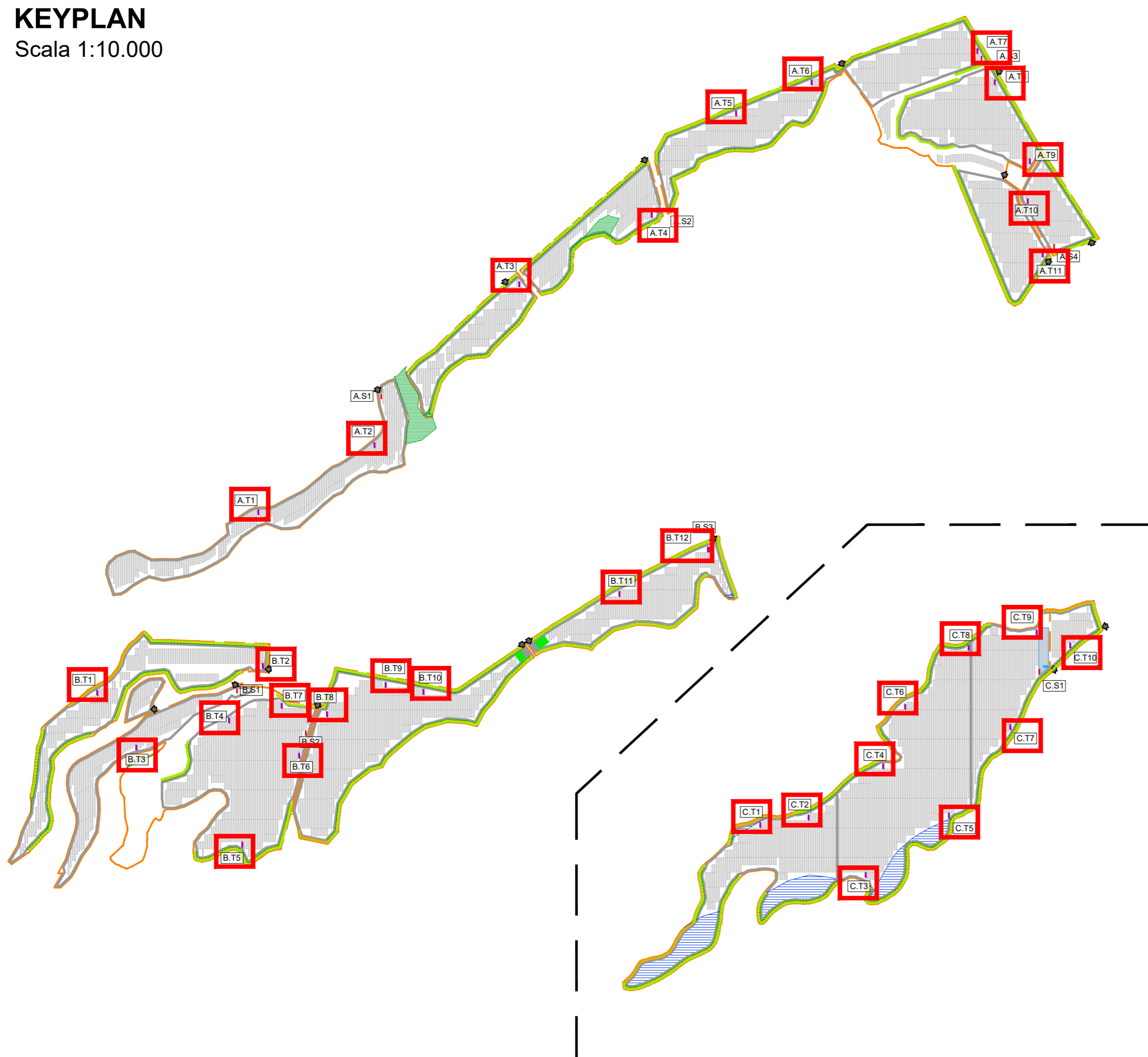

AGROVOLTAICO VITERBO - COMUNE DI VITERBO

PROGETTO DEFINITIVO

Autorizzazione Unica ai sensi del D.Lgs. 387/2003 per un impianto agrovoltaico di superficie pari a 107,38 ha costituito da coltivazioni di patata novella, asparago, cavolo a foglia e erbai integrate ad un impianto fotovoltaico con tracker monoassiali (60 MWp) sito in loc. Vaccareccia nel Comune di Viterbo (VT)

CODICE ELABORATO:

G.7

TITOLO ELABORATO:

Piante, prospetti, sezioni
locale trasformatore

SCALA:

1:50

FORMATO:

A2

PROPONENTE:

APOLLO VITERBO S.R.L.
Viale della Stazione 8, 39100 Bolzano (BZ)
C.F. e P.IVA 03231580212
apolloviterbosrl@legalmail.it

PRESIDENTE CDA

Diego Garfias

PROGETTISTA:

Studio Santi
Innovazioni in Energy
We support the Sustainable Development Goals
Studio Santi srl con socio unico
Via Latina n. 57 - 00058 Santa Marinella (RM)
www.studiosanti.eu - info@studiosanti.eu
tel +39 0766 53 68 98

Ing. Federico Santi
Ordine degli Ingegneri di Roma N. A20930

iride
Istituto per la Ricerca e l'Ingegneria Dell'Ecosostenibilita

Istituto I.R.I.D.E. Srl
Via Cristoforo Colombo 163 - 00147 Roma
www.istituto-iride.com - iride@pec.istituto-iride.com
Tel +39 06 51606033

Ing. Mauro Di Prete
Ordine degli Ingegneri di Roma N. A14624



REV.	DATA	STATO	PREPARATO	RIESAMINATO	APPROVATO
00	15-01-2024	PRIMA EMISSIONE	Fio. CASTELLANI	Fra. CASTELLANI	F. SANTI

Questo documento o parte di esso non può essere riprodotto, salvato, trasmesso, riutilizzato in altri progetti in alcuna forma sia essa elettronica, meccanica, fotografica senza la preventiva autorizzazione di Studio Santi srl. Le informazioni contenute nel presente documento sono da intendersi valide limitatamente all'oggetto del documento stesso. Altre informazioni sono da ritenersi non valide ai fini dell'esecuzione. Le informazioni riportate nel presente documento non sono da intendersi "shop drawing" e pertanto l'esecutore delle opere dovrà verificare in campo quanto necessario per l'acquisto dei materiali.