QUADRO 1

1. CANALE

2. METANODOTTO

3. CANALE

4. CULVERT

QUADRO 2

PUNTO DI CONNESSIONE ALLA SE DI TERNA DI FUTRUA REALIZZAZIONE

5. PONTE

LEGENDA

Cavidotto di vettoriamento AT interrato

Interferenza

Punto di presa della condotta del Consorzio per la Bonifica della Capitanata

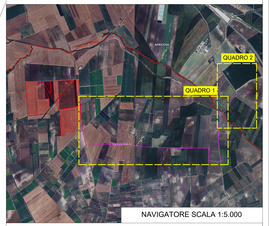


NAVIGATORE SCALA 1:5.000

0 100 200 m

| COMUNE | PROVINCIA | REGIONE |
|---|---|---|
| San Severo | Foggia | Puglia |

Comune di San Severo, S. Antonino da Capo
Provincia di Foggia

**PROGETTO DI UN IMPIANTO AGRIVOLTAICO DI TIPO AVANZATO CON POTENZA NOMINALE PARI 45,56 MWp e 44,16 MW ac DENOMINATO "SAN SEVERO 1"**

Autorizzazione Unica Art.12, D.Lgs 387/2003 - V.I.A Ministeriale artt.23 e 25 D.Lgs 152/2006

CAVIDOTTO AT - PERCORSO CON INDIVIDUAZIONE INTERFERENZE


GVC ENGINEERING
Dott. Ing. Gaetano Valente
Via C. Battisti n.9 - 71016 SAN SEVERO (FG)
Tel. 0882 332 311
Fax. 0882 332 312
P.I. 03711000716
C.F. VLNGTN72M29I158Y
Pec: gaetano.valente@ingpec.eu
Mail: info@gvcengineering.it
Web: www.gvcengineering.it

Geom. SANTINO LORIZIO
Via Cesare Battisti n.9
71016 SAN SEVERO (FG)
Tel. 0882 332 311
Fax. 0882 332 312
P.I. 03711000716
C.F. LRZSTN71H12I158Y
Pec: santino.lorizio@pec.it
Mail: info@gvcengineering.it
Web: www.gvcengineering.it

Geologo Dr. Giuseppe Cancellara
Via Cesare Battisti n.9
71016 SAN SEVERO (FG)
Tel. 0882 332 311
Fax. 0882 332 312
P.I. 03711000716
C.F. CNCGPP75M15I158Y
Pec: giuseppe.cancellara@ingpec.eu
Mail: info@gvcengineering.it
Web: www.gvcengineering.it

Dott. Agr. Fabio Mitrione
Via Cesare Battisti n.9
71016 SAN SEVERO (FG)
Tel. 0882 332 311
Fax. 0882 332 312
P.I. 03711000716
C.F. MTRFBA77P29I158Y
Pec: fabio.mitrione@pec.it
Mail: info@gvcengineering.it
Web: www.gvcengineering.it

Dott. Ing. Gianluca Di Cesare
Via Cesare Battisti n.9
71016 SAN SEVERO (FG)
Tel. 0882 332 311
Fax. 0882 332 312
P.I. 03711000716
C.F. DCSGLC76E15I158Y
Pec: gianluca.dicesare@ingpec.eu
Mail: info@gvcengineering.it
Web: www.gvcengineering.it

SOLAR DG S.r.l.
Via Canova, 22/C
20145 MILANO
C.F. e P. IVA 09290700015
solardgsrl@legalmail.it

Firmato digitalmente da: Gunther Alexander
Data: 06/08/2024
Ora: 09:00:00
Valido dal: 06/08/2024
Valido fino al: 06/08/2027
Emesso da: ARUBA PEC S.p.A. NG CA 3
Certificato n.: 00C0A1A0A0A0A0A0A0A0A0A0A0A0A0


PROGETTO DEFINITIVO

Codice elaborato: G19701A01PD

Scala elaborato: 1:2.000

| Revisione | Redatto da | Data | Verificato da | Data | Note |
|---|---|---|---|---|---|
| 00 | GR | 03/24 | GMR | 03/24 | |

SIA-05


Questo disegno è di esclusiva proprietà della società GVC ENGINEERING e tutelato dalla legge sul diritto d'autore (L.633/1941 e successive modifiche ed integrazioni). Non può essere riprodotto o trasmesso a terzi senza autorizzazione scritta della società GVC ENGINEERING