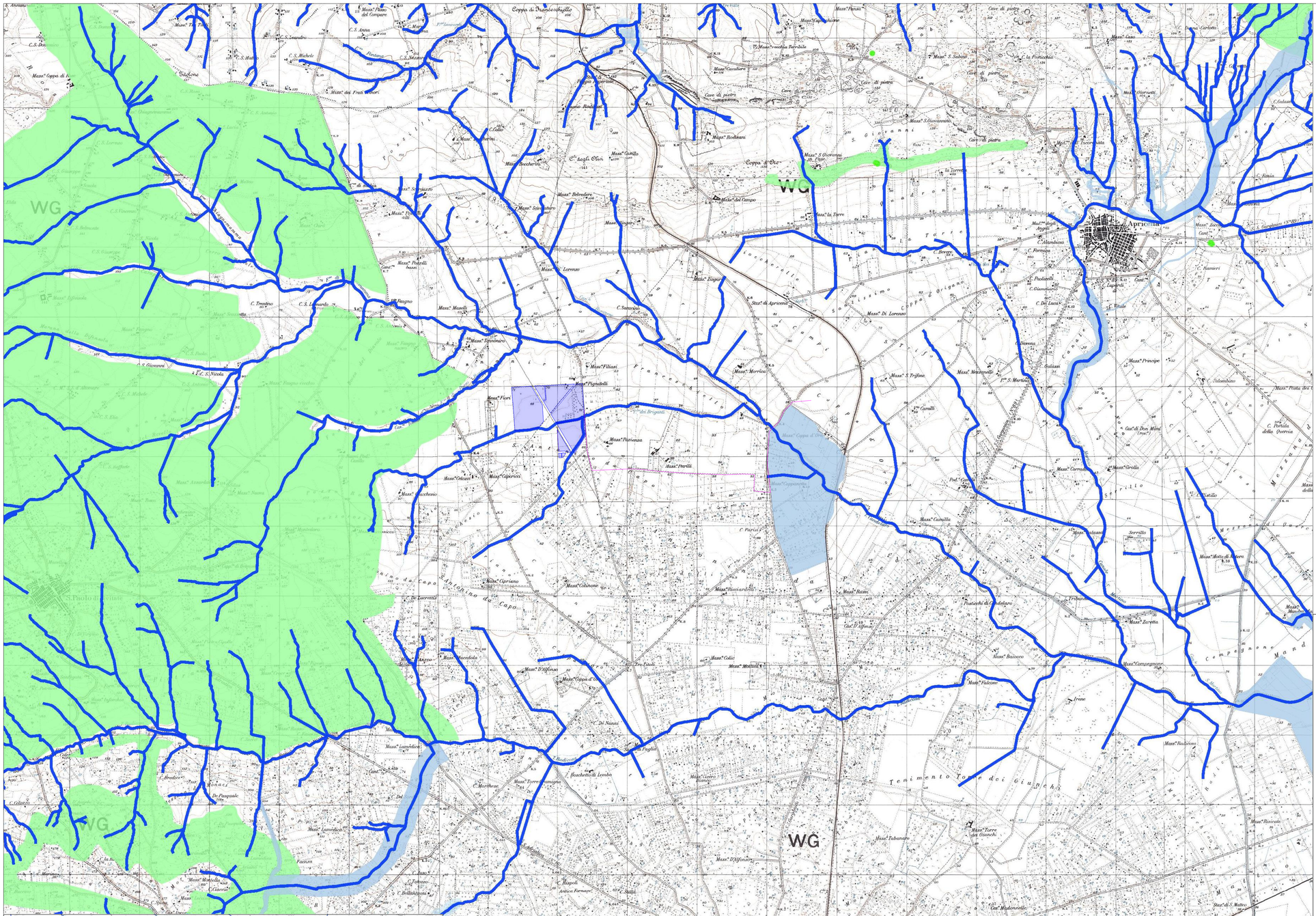

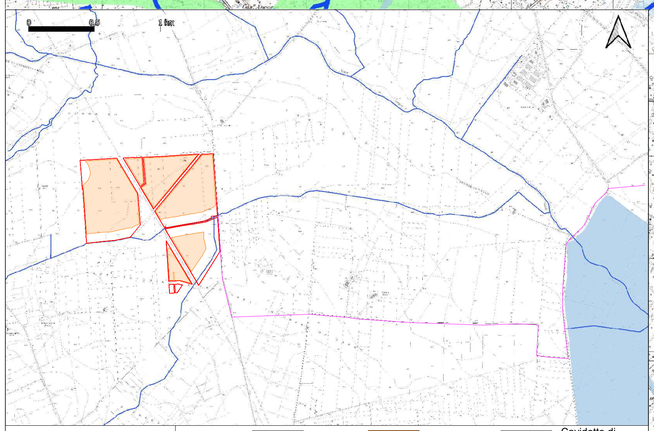

SCALA 1:5.000

LEGENDA: Recinzione impianto | Area occupata dai moduli | Cavidotto di vettoriamento AT interrato

LEGENDA

- Area impianto
- Cavidotto di vettoriamento AT interrato
- Reticolo idrografico UOM

Piano Assetto Idrologico - Pericolosità idraulica

- Alta
- Media
- Bassa

Piano Assetto Idrologico - Pericolosità geomorfologica

- PG3
- PG2
- PG1

Firmato digitalmente da:
Gostner Alexander
Data: 06/05/2024 14:18:40

Fonte: AUTORITÀ DI BACINO DISTRETTUALE DELL'APPENINO MERIDIONALE
Unit of Management Regionale Puglia e interregionale Ofanto - euUoMCode ITR161I020
Data consultazione 02/2024

0 1 2 3 km

COMUNE	PROVINCIA	REGIONE
San Severo	Foggia	Puglia

Ubicazione: Comune di San Severo, S. Antonino da Capo
Provincia di Foggia

Oggetto:

PROGETTO DI UN IMPIANTO AGRIVOLTAICO DI TIPO AVANZATO CON POTENZA NOMINALE PARI 45,56 MWp e 44,16 MW ac DENOMINATO *"SAN SEVERO 1"*

Autorizzazione Unica Art.12, D.Lgs 387/2003 - V.I.A Ministeriale artt.23 e 25 D.Lgs 152/2006

Elaborato:

PIANO ASSETTO IDROGEOLOGICO "PAI"

Progettazione:

GVC INGEGNERIA
Via Nazario Sauro 126 - 85100 - Potenza
email: info@gvcingegneria.it
website: www.gvcingegneria.it
P.E.C: gvcinfi@gpec.it
P. IVA 01737760767

Direttore Tecnico:
Ing. MICHELE RESTAINO

TEAM DI PROGETTO:
Ing. GIORGIO MARIA RESTAINO
Ing. CARLO RESTAINO
Ing. ANTONIO DI BIASE
Ing. ATILIO ZUFFANELLI
arch. SERENA MASI
arch. EMANUELA CIUFFI
Ing. FRANCESCO VOTTA
dott. GIOVANNI RICCARDI
Ing. DONATO MAURO

Geologia: Geol. ANTONIO DI BIASE
Monteroseo Ionico, 73024
P.zza Padre Prosperino, 1
P.IVA 00706320777
Ordine dei Geologi di Basilicata N. Iscriz. 257

Studi agronomici: dott. Agr. PAOLO CASTELLI
Palermo, 90144
Via Croce Rossa, 28
P.IVA 05465090820
Dott. PAOLO CASTELLI N. 1990 ALBO SEZ. A PROVINCIA DI PALERMO

Indagini in sito: Geological & Geophysical Investigation Service
Geol. Galileo Potenza
Potenza, 85100
Via dei Cerioni, 59
P.IVA 01677930766
G. & G.I.S. SEDE LEGALE POTENZA

Studi archeologici: dott.ssa MARTA POLLIO
Cod. 80073 (NA)
DOTT.SSA MARTA POLLIO Archeologo specializzato VIA MARIA RICCIA, 41 80126 NAPOLI P.I. 06948670378 C.F. PLLMRT77E55F839G

Committente:

SOLAR DG S.r.l.
via Cavour, 23C
Bolzano, 39100
C.F. e P. iva 03216720213
solardgsrl@legalmail.it

Progetto: PROGETTO DEFINITIVO

Codice elaborato: G197 01 A01 PD

Revisione	Redatto da:	Data	Verificato da:	Data	Note
00	GR	03/24	GMR	03/24	

Scala elaborato: 1:30.000

A-24

Questo disegno è di nostra proprietà riservata a termine di legge e ne è vietata la riproduzione anche parziale senza nostra autorizzazione scritta