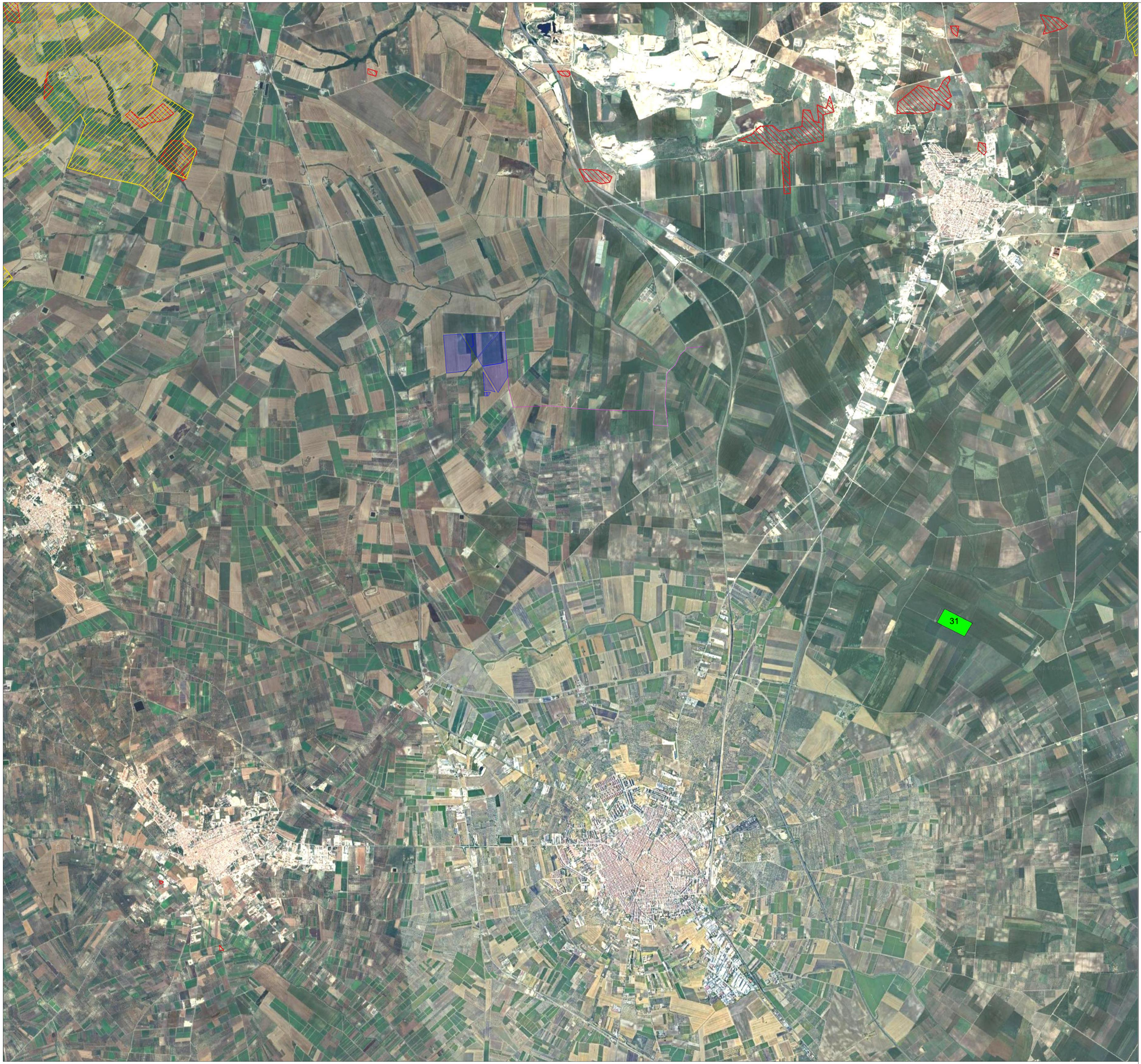

LEGENDA

- Area impianto
- Cavidotto di vettoriamento AT interrato
- Zone per l'addestramento dei cani - 31. Torre dei Giunchi
- Aree percorse dal fuoco (anni 2009-2016)
- Aree protette regionali

Firmato digitalmente da:
Gostner Alexander
Data: 06/05/2024 14:31:45

0 1 2 3 km

COMUNE	PROVINCIA	REGIONE
San Severo	Foggia	Puglia

Ubicazione: Comune di San Severo, S. Antonino da Capo
Provincia di Foggia

Oggetto:

PROGETTO DI UN IMPIANTO AGRIVOLTAICO DI TIPO AVANZATO CON POTENZA NOMINALE PARI 45,56 MWp e 44,16 MW ac DENOMINATO *"SAN SEVERO 1"*

Autorizzazione Unica Art.12, D.Lgs 387/2003 - V.I.A Ministeriale artt.23 e 25 D.Lgs 152/2006

Elaborato:

PIANO FAUNISTICO VENATORIO DELLA REGIONE PUGLIA
2018 - 2023

Progettazione:
GVC INGEGNERIA
Via Nazario Sauro 126 - 85100 - Potenza
email: info@gvcingegneria.it
website: www.gvcingegneria.it
P.E.C: gvcsrl@pec.it
P. IVA: 01737760767
Direttore Tecnico:
Ing. MICHELE RESTAINO

TEAM DI PROGETTO:
Ing. GIORGIO MARIA RESTAINO
Ing. CARLO RESTAINO
Ing. MICHELE RESTAINO
Ing. ATILIO ZOLFANELLI
Ing. ANTONIO DI NAS
arch. EMANUELA CIUFFI
Ing. FRANCESCO VOTTA
dott. GIOVANNI RICCIARDI
Ing. DONATO MAURO

Geologia:
Geol. ANTONIO DI NAS
Ingegneria Geologica, 73024 Maglie (LE)
P.zza Padre Prosperino Rizzo, 9
P.IVA 00156320277
Ordine dei Geologi di Basilicata Geologo Antonio Di Nas n. 257

Indagini in sito:
Geological & Geophysical Investigation Service
Geol. Galileo Potenza
Potenza, 85100
Via dei Geraci, 24
P.IVA 01679100766
G & G I S S.r.l. POTENZA

Studi agronomici:
dott. Agr. PAOLO CASTELLI
Palermo, 90144
Via Croce Rossa, 28
P.IVA 05465090824
Dott. PAOLO CASTELLI N. 1596 ALBO SEZ. A

Studi archeologici:
dott. ssa MARTA POLLIO
Cazzi, 80073 (NA)
DOTT.SSA MARTA POLLIO
Archeologa Specializzata
VIA MARINA PICCOLA 41
80073 CAPRI (NA)
P.I. 06948421219 - C.F. PLLMRT78E55G964A

Committente:
SOLAR DG S.r.l.
via Cavour, 23C
Bolzano, 39100
C.F. e P. iva 03216720213
solardgsrl@legalmail.it

Progetto: PROGETTO DEFINITIVO

Codice elaborato: G197 01 A01 PD

Revisione	Redatto da:	Data	Verificato da:	Data	Note
00	GR	03/24	GMR	03/24	

Scala elaborato: 1:30.000

A-40

Questo disegno è di nostra proprietà riservata a termine di legge e ne è vietata la riproduzione anche parziale senza nostra autorizzazione scritta