Firmato digitalmente da
Giorgio Maria Restaino
C=IT

AREA NORD

AREA SUD

N O D A C A P O

Strada Fortore

Strada Apricena

LEGENDA

- Fascia di mitigazione - Ginestre
- Recinzione impianto
- Viabilità interna
- Cancello
- Stringhe campo fotovoltaico
- Area coltivata
- Cabine di campo
  XX= numero cabina di campo
- Cabina di distribuzione
- Control room
- Inverter "SUNGROW SG350HX"
  XX numero inverter
- Cavidotto di vettoriamento AT interrato

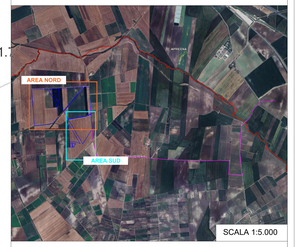

SCALA 1:5.000

0 50 100 m

COMUNE	PROVINCIA	REGIONE
San Severo	Foggia	Puglia

Comune di San Severo, S. Antonino di Capo
Provincia di Foggia

PROGETTO DI UN IMPIANTO AGRIVOLTAICO DI TIPO AVANZATO CON POTENZA NOMINALE PARI 45,56 MWp e 44,16 MW ac DENOMINATO "*SAN SEVERO 1*"

Autorizzazione Unica Art.12, D.Lgs 387/2003 - V.I.A Ministeriale art.23 e 25 D.Lgs 152/2006

LAYOUT IMPIANTO SU BASE C.T.R

GVC
GREEN VALUE CONSULTING
Via Venezia Giulia, 39, 39100 - Bolzano
www.green-value-consulting.it
P.I.V.A. dott.ing.Giorgio Maria Restaino 02570150213
P.I.V.A. dott.ing.Giorgio Maria Restaino 02570150213
Dott. Ing. Giorgio Maria Restaino
Dott. Ing. Giorgio Maria Restaino

Geologo Dott. ANTONIO LOPINTO
Via Cesare Battisti, 8 - 71016 SAN SEVERO (FG)
Tel. 0882/331500 - Cell. 328/4165887
P.I. 03615350718 - C.F. LPNNTN70M19I158Y
Geologo

Geologo Dott. Antonio Lopinto
Geologo & Consulenza & Investigazioni Service
Via Cesare Battisti, 8 - 71016 SAN SEVERO (FG)
Tel. 0882/331500 - Cell. 328/4165887
P.I. 03615350718 - C.F. LPNNTN70M19I158Y
Geologo

Dott. Agr. Fabio Pellegrino
Via Cesare Battisti, 8 - 71016 SAN SEVERO (FG)
Tel. 0882/331500 - Cell. 328/4165887
P.I. 03615350718 - C.F. LPNNTN70M19I158Y
Agronomo

Dott. Agr. MARIA FOGLIO
Via Cesare Battisti, 8 - 71016 SAN SEVERO (FG)
Tel. 0882/331500 - Cell. 328/4165887
P.I. 03615350718 - C.F. LPNNTN70M19I158Y
Agronomo

SOLAR DG S.r.l.
via Canova, 22C
Bolzano, 39100
C.F. e P. Iva 02216720213
solardgsr@legalmail.it
Committente

PROGETTO DEFINITIVO

Codice elaborato: G19701A01PD

Scala elaborato: 1:1.000

Revisione	Redatto da:	Data	Verificato da:	Data:	Note
00	LM	04/24	GMR	04/24	

E-03

Vietato disegnare o copiare senza autorizzazione dell'autore (Legge 633 - Codice di protezione del diritto d'autore e delle leggi collegate)