Firmato digitalmente da
Giorgio Maria Restaino
C=IT

LEGENDA

- Fascia di mitigazione - Ginestre
- Recinzione impianto
- Viabilità interna
- Cancello
- Stringhe campo fotovoltaico
- Area coltivata
- Cabine di campo
  XX= numero cabina di campo
- Cabina di distribuzione
- Control room
- Inverter "SUNGROW SG350HX"
  XX numero inverter
- Cavidotto di vettoriamento AT interrato
- Curve di livello a 5 m
- Curve di livello a 50 cm

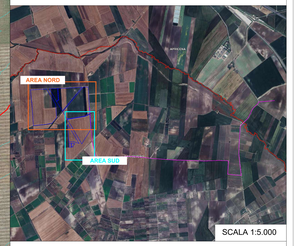

SCALA 1:5.000

0 50 100 m

COMUNE	PROVINCIA	REGIONE
San Severo	Foggia	Puglia

Committente: Comune di San Severo, S. Antonino di Capo
Provincia di Foggia

Titolo: **PROGETTO DI UN IMPIANTO AGRIVOLTAICO DI TIPO AVANZATO CON POTENZA NOMINALE PARI 45,56 MWp e 44,16 MW ac DENOMINATO "*SAN SEVERO 1*"**

Autorizzazione Unica Art.12, D.Lgs 387/2003 - V.I.A Ministeriale art.23 e 25 D.Lgs 152/2006

Elaborato: LAYOUT IMPIANTO STATO DI FATTO

Progettisti:

GVC Green Value Consulting
Via Cavour, 224 - 76123 Andria (BT)
P.IVA: 04180020727
www.gvc-consulting.it
info@gvc-consulting.it
info@pec.gvc-consulting.it
Tel. +39 0883 - 1 - 800 - 800
Sede Operativa:
Via Cavour, 224 - 76123 Andria (BT)
Sede in Venezia:
Via Torino, 49 - 30172 Venezia (VE)
Tel. +39 041 - 5 - 400 - 480
Via Cavour, 2 - 31015 Conegliano (TV)
Tel. +39 0438 - 1 - 793 - 060
Via Tommaseo, 7 - 35131 Padova (PD)
Tel. +39 049 - 8 - 713 - 300

Dipl. Ing. ANTONIO LOPEZ
Ordine degli Ingegneri della Provincia di Bari
Via Cavour, 224 - 76123 Andria (BT)
Cell. +39 328 - 9 - 151 - 151
Geologo ed Esperto in Investigazioni Servizi Tecnici Generali
Via Cavour, 224 - 76123 Andria (BT)
Cell. +39 328 - 9 - 151 - 151

Dott. Agr. Fabio Pio FIORELLA
Via Cavour, 224 - 76123 Andria (BT)
Cell. +39 328 - 9 - 151 - 151
Ordine dei Dottori Agronomi e Dottori Forestali della Provincia di Bari n. 1018

Dott.ssa MARIA POLLIO
Via Cavour, 224 - 76123 Andria (BT)
Cell. +39 328 - 9 - 151 - 151
Ordine degli Architetti della Provincia di Bari n. 2581

Committente: SOLAR DG S.r.l.
via Canova, 22/C
Bolzano, 39100
C.F. e P. Iva 02216720213
solardgsr@legalmail.it

Titolo: PROGETTO DEFINITIVO

Codice elaborato: G19701/A01PD

Scala elaborato: 1:1.000

Revisione	Redatto da:		Data	Verificato da:		Data	Note
00	LØ		04/24	QMR		04/24	

E-04

Questo disegno è di proprietà della GVC Green Value Consulting S.r.l.
Vietata la riproduzione anche parziale senza l'autorizzazione scritta.