Firmato digitalmente da
Giorgio Maria Restaino
C: IT

LEGENDA

- Fascia di mitigazione - Ginestre
- Recinzione impianto
- Viabilità interna
- Cancello
- Stringhe campo fotovoltaico
- Area coltivata
- Cabine di campo
  XX= numero cabina di campo
- Cabina di distribuzione
- Control room
- Inverter "SUNGROW SG350HX"
  XX numero inverter
- Cavidotto di vettoriamento AT interrato
- Cavidotto Alta Tensione AT

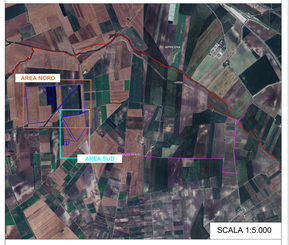

SCALA 1:5.000

0 50 100 m

COMUNE	PROVINCIA	REGIONE
San Severo	Foggia	Puglia

Comune di San Severo, S. Antorino da Capo
Provincia di Foggia

PROGETTO DI UN IMPIANTO AGRIVOLTAICO DI TIPO AVANZATO CON POTENZA NOMINALE PARI 45,56 MWp e 44,16 MW ac DENOMINATO "*SAN SEVERO 1*"

Autorizzazione Unica Art.12, D.Lgs 387/2003 - V.I.A Ministeriale art1.23 e 25 D.Lgs 152/2006

LAYOUT CAVIDOTTO AT

GVC
GREEN VALUE CONSULTING
Via Cavour, 22/C 76123 Andria (BT)
Partita IVA 08193810723
P.I.V.A. 04193850723
Codice fiscale
Tel. 0883 1 888 000
www.gvc-srl.com
info@gvc-srl.com
Tecnico Incaricato
Tel. 0883 1 888 000
Cell. 3475 1 000 000
Cell. 3475 1 000 000
Cell. 3475 1 000