Firmato digitalmente da
Giorgio Maria Restaino
C=IT

AREA NORD

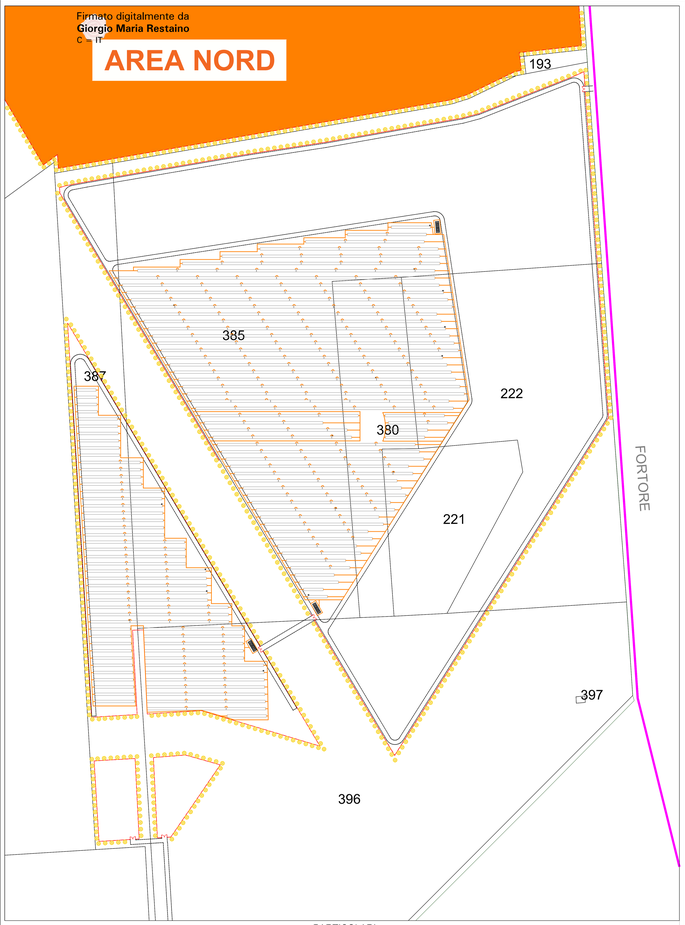

AREA SUD

LEGENDA

- Fascia di mitigazione - Ginestre
- Recinzione impianto
- Viabilità interna
- Cancello
- Stringhe campo fotovoltaico
- Cabine di campo
  XX= numero cabina di campo
- Cabina di distribuzione
- Control room
- Inverter "SUNGROW SG350HX"
  XX= numero inverter
- Cavidotto di vettoriamento AT interrato
- Corda di rame nudo 35mmq
- Pozzetto dispersore di terra
- Collegamento equipotenziale tra strutture di sostegno moduli - corda di rame isolata 16 mmq

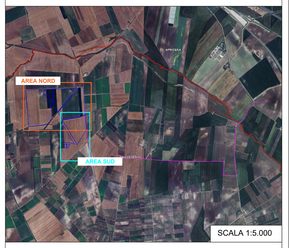

0 50 100 m

COMUNE	PROVINCIA	REGIONE
San Severo	Foggia	Puglia

Committente

Comune di San Severo, S. Antonino da Capo
Provincia di Foggia

Progetto

PROGETTO DI UN IMPIANTO AGRIVOLTAICO DI TIPO AVANZATO CON POTENZA NOMINALE PARI 45,56 MWp e 44,16 MW ac DENOMINATO "*SAN SEVERO 1*"

Autorizzazione Unica Art.12, D.Lgs 387/2003 - V.I.A Ministeriale artt.23 e 25 D.Lgs 152/2006

Elaborato

LAYOUT DETTAGLIATO RETI EQUIPOTENZIALI

Progettisti

GVC
GREEN VALUE CONSULTING
Via Nicolò Gallo n.30 - 70124 - Bari (Italy)
www.green-value-consulting.it
P.I.V.A. 07050930723
Tel. +39 0883 1990001
www.solardg.it
info@solardg.it
ing.restaino@pec.it
Nicola Gallo
Tel. +39 080 5629991
info@gvcsrl.it
ing.restaino@pec.it
Giorgio Maria Restaino
Tel. +39 080 5629991
Tel. +39 0883 1990001
Tel. +39 080 5629991
info@gvcsrl.it
ing.restaino@pec.it
Tel. +39 0883 1990001
info@gvcsrl.it
ing.restaino@pec.it
Geologica & Geotecnica Investigation Service
Via Cesare Battisti, 53
71043 Manfredonia (FG)
P.I. 03661440714
Cesare ANTONACCI
Geologo
Ordine dei Geologi della Puglia
n. 36
Dott. Agr. Pietro PULLO
Via Cesare Battisti, 53
71043 Manfredonia (FG)
P.I. 03661440714
Dott.ssa Maria POLLIO
Via Cesare Battisti, 53
71043 Manfredonia (FG)
P.I. 03661440714
Dott.ssa Maria POLLIO
Via Cesare Battisti, 53
71043 Manfredonia (FG)
P.I. 03661440714
ORDINE DEGLI INGEGNERI DELLA PROVINCIA DI FOGGIA
Ing. Giorgio Maria RESTAINO
Iscritto all'albo n. 2140

Committente

SOLAR DG S.r.l.
via Canosa, 22/C
Botonto, 39100
C.F. e P. Iva 03210150213
solardgsrl@legalmail.it

Titolo

PROGETTO DEFINITIVO

Codice elaborato: G19701A01PD

Scala elaborato: 1:1.000

Revisione	Redatto da	Data	Verificato da	Data	Note
00	GR	04/24	GMR	04/24	

E-08

Scala: Elaborato in formato UNI A1 (594x841 mm) salvo diversa indicazione
Copyright: Il presente documento non può essere riprodotto o trasmesso a terzi senza autorizzazione scritta

PARTICOLARI

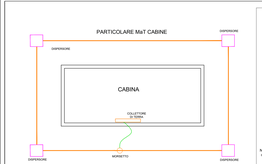

PARTICOLARE MaT CABINE

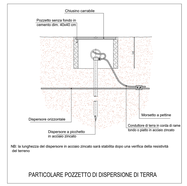

NB: la lunghezza del dispersore in acciaio zincato sarà stabilita dopo una verifica della resistività del terreno.

PARTICOLARE POZZETTO DI DISPERSIONE DI TERRA

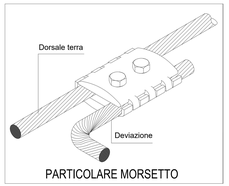

PARTICOLARE MORSETTO