Firmato digitalmente da
Giorgio Maria Restaino
C: IT

LEGENDA

- Fascia di mitigazione - Ginestre
- Recinzione impianto
- Viabilità interna
- Cancello
- Stringhe campo fotovoltaico
- Cabine di campo
  Elementi inverter e trasformatore
- Cabina di distribuzione
- Control room
- Inverter "SUNGROW SG350HX"
  Elementi inverter
- Cavidotto di vettoriamento AT interrato
- Cavi di connessione
- Videosorveglianza
- Coni di visione
- Pozzetto di ispezione

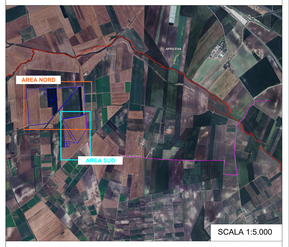

0 50 100 m

COMUNE	PROVINCIA	REGIONE
San Severo	Foggia	Puglia

Comune di San Severo, S. Antonino da Capo
Provincia di Foggia

PROGETTO DI UN IMPIANTO AGRIVOLTAICO DI TIPO AVANZATO CON POTENZA NOMINALE PARI 45,56 MWp e 44,16 MW ac DENOMINATO *"SAN SEVERO 1"*

Autorizzazione Unica Art.12, D.Lgs 387/2003 - V.I.A Ministeriale artt.23 e 25 D.Lgs 152/2006

LAYOUT DETTAGLIATO SISTEMI DI SICUREZZA

GVC
Green Value Consulting
Via Cavour, 29/C 39100 Bolzano (BZ)
Tel. 0471 921 000
info@gvc-energy.com
gvc@legalmail.it
P.IVA e C.F. 02819240215
Registro Imprese Bolzano
Sede in Venezia
Via Torino 161 30172 Venezia-Mestre (VE)
Tel. 041 942 9411
Fax. 041 942 9412
Tel. 06 94805 1000
Fax. 06 94805 1001
Tel. 0984 1836 000
Fax. 0984 1836 001
Tel. 0444 943 000
Fax. 0444 943 001
Tel. 0422 656 000
Fax. 0422 656 001
Tel. 0444 943 000
Fax. 0444 943 001

Consulenza & Progettazione Investigation Service
Dott. Geologo Giorgio Maria Restaino
Ordine dei Geologi della Puglia n. 31

Dott. Ing. Andrea Pollice
Ordine degli Ingegneri della Provincia di Foggia n. 2192

Dott.ssa Maria Pollice
Ordine degli Architetti della Provincia di Foggia n. 1

SOLAR DG S.r.l.
via Cavour, 23/C
Bolzano, 39100
C.F. e P. Iva 02216120213
solardg@legalmail.it

PROGETTO DEFINITIVO

Codice elaborato: G19701A01PD

Scala elaborato: 1:1.000

Revisione	Redatto da:	Data	Verificato da:	Data	Note
00	GR	04/24	GMR	04/24	

E-09

Questo disegno è di proprietà della società Green Value Consulting S.r.l. e non può essere riprodotto o comunicato a terzi senza autorizzazione scritta.