Firmato digitalmente da
Giorgio Maria Restaino
C = IT

AREA NORD

AREA SUD

FOGLIO 3

COMUNALE

FORTORE

SANSEVERO

APRICENA

I158_000200

LEGENDA

- Fascia di mitigazione - Ginestre
- Recinzione impianto
- Viabilità interna
- Cancello
- Stringhe campo fotovoltaico
- Cabine di campo (XX= numero cabina di campo)
- Cabina di distribuzione
- Control room
- Inverter "SUNGROW SG350HX" (Xx numero inverter)
- Cavidotto di vettoriamento AT interrato
- Cavo di comunicazione e dati

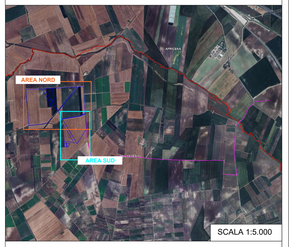

SCALA 1:5.000

0 50 100 m

COMUNE	PROVINCIA	REGIONE
San Severo	Foggia	Puglia

Comune di San Severo, S. Antonino da Capo
Provincia di Foggia

PROGETTO DI UN IMPIANTO AGRIVOLTAICO DI TIPO AVANZATO CON POTENZA NOMINALE PARI 45,56 MWp e 44,16 MW ac DENOMINATO "*SAN SEVERO 1*"

Autorizzazione Unica Art.12, D.Lgs 387/2003 - V.I.A Ministeriale artt.23 e 25 D.Lgs 152/2006

LAYOUT RETE DI COMUNICAZIONE E DATI

GVC
GREEN VALUE CONSULTING
Via Nicolò Gallo, 20 - 39100 - Bolzano
email: info@greenvalueconsulting.it
P.I.V.A. 02819560213
Amministratore Unico:
Ing. Giorgio Maria Restaino
Tel. +39 0471 921 000
Fax +39 0471 921 001
www.greenvalueconsulting.it

Direttore Tecnico:
Ing. Giorgio Maria Restaino
Tel. +39 0471 921 000
Fax +39 0471 921 001
Cell. +39 347 9 11 11 11
email: g.restaino@pec.it
Ordine degli Ingegneri della Provincia di Bolzano n. 1/2001

Geologo:
Dott. Antonio Lorenzo
Via Cavour, 23/C
71016 San Severo (FG)
Tel. +39 0882 221 489
Cell. +39 347 9 11 11 11
Ordine dei Geologi della Puglia n. 36

Geologo per le Indagini Sismiche:
Dott. Angelo Pio Rizzi
Via Cavour, 23/C
71016 San Severo (FG)
Tel. +39 0882 221 489
Cell. +39 347 9 11 11 11
Ordine dei Geologi della Puglia n. 36

Dott. Ing. MARIA POLLIO
Via Cavour, 23/C
71016 San Severo (FG)
Tel. +39 0882 221 489
Cell. +39 347 9 11 11 11
Ordine degli Ingegneri della Provincia di Foggia n. 1141

Dott. Agr. Pio Rizzi
Via Cavour, 23/C
71016 San Severo (FG)
Tel. +39 0882 221 489
Cell. +39 347 9 11 11 11
Collegio dei Periti Agrari e dei Periti Agrari Laureati della Provincia di Foggia n. 1

Committente:
SOLAR DG S.r.l.
via Cavour, 23/C
Bolzano, 39100
C.F. e P. Iva 02819560213
solardgs@gmail.it

Titolo:
PROGETTO DEFINITIVO

Codice elaborato: G19701A01PD

Scala elaborato: 1:1.000

Revisione	Redatto da:	Data:	Verificato da:	Data:	Note
00	GR	24/24	GMR	24/24	

E-10

Solar Degli s.r.l. Società Unipersonale con sede legale in Bolzano (BZ) via Cavour 23/C
codice fiscale e numero di iscrizione al registro imprese 02819560213