

# CARTA DEI BENI ISOLATI

# LEGENDA

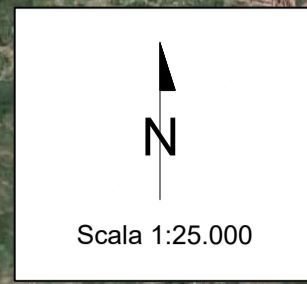

- LOTTI DI IMPIANTO
- SSE
- CABINA MT/AT
- BUFFER DI 3 km

## BENI ISOLATI



DENOMINAZIONE BENE ISOLATO	DISTANZA MINIMA DAI LOTTI DI IMPIANTO
FONDACO Lameta	1,20 km
MASSERIA Grotta Fumata	1,00 km
MAGAZZINO Magazzinaccio	0,56 km
CAPPELLA S. Giuseppe	1,00 km
CHIESA S. Michele Vecchio	3,00 km

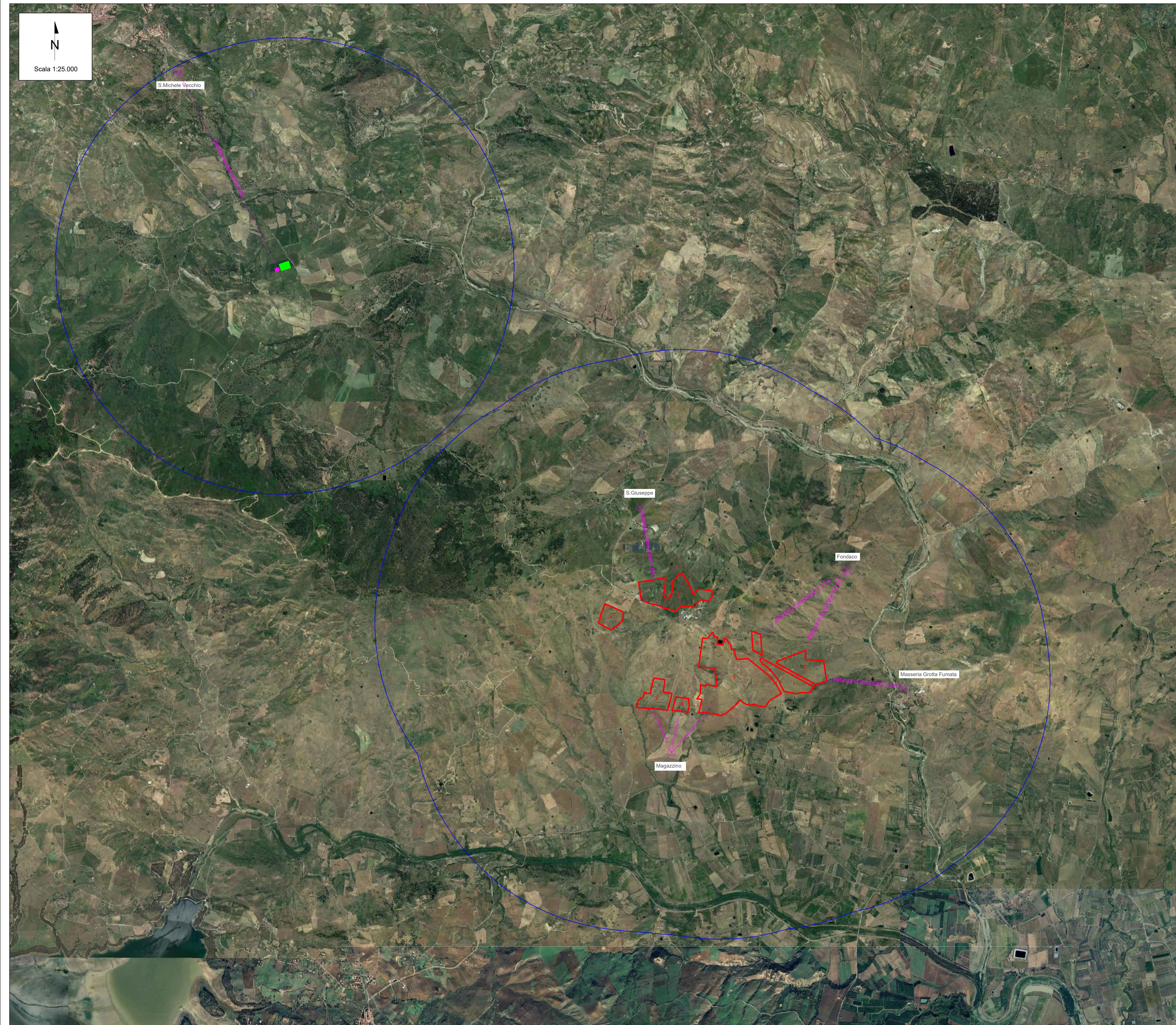

Fonte: LINEE GUIDA P.T.P.R. SICILIA D.A. N. 6080 DEL 21/05/1999

00	14/03/2024	Emissione Definitiva	V. Bonfati	A. Fata	V. Bretti
REV.	DATE	DESCRIPTION	PREPARED	CHECKED	APPROVED

**PROJECT:** Impianto di produzione di energia elettrica da fonte rinnovabile agrovoltaica di potenza di picco pari a 64.688,50 kWp con sistema di accumulo integrato e relative opere di connessione alla rete RTN "TROINA"

FILE NAME:

TROINA SOLAR 2 S.R.L.	CLASSIFICATION:	FORMAT:	SCALE:	PLOT SCALE:	SHEET:
	Company	A1	1:25.000	1:1	1 di / of 3
TITLE:					
CARTOGRAFIA CON INDIVIDUAZIONE DEI BENI ISOLATI, SITI ARCHEOLOGICI, TRATTI PANORAMICI CENSITI NEL SOTTOSISTEMA INSERDIATIVO DELLE "Linee Guida P.T.P.R. Sicilia D.A. n.6080 del 21/05/1999"					

<b>CLIENT VALIDATION</b>		UTILIZATION SCOPE:				CLIENT CODE				
VALIDATED BY:		Basic Design		IMP	GROUP	DOC	PROGRESSIVE	REVISION		
VERIFIED BY:				TROINGTAV 098 00						
COLLABORATORS:										

# CARTA DEI SITI ARCHEOLOGICI

# LEGENDA

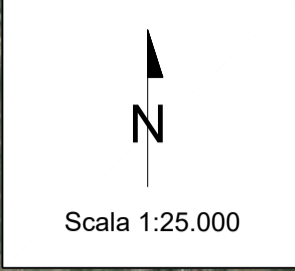

- LOTTI DI IMPIANTO
- SSE
- CABINA MT/AT
- BUFFER DI 3 km

SITI ARCHEOLOGICI



DENOMINAZIONE SITI ARCHEOLOGICI	DISTANZA MINIMA DAI LOTTI DI IMPIANTO
Resti di età preistorica C.da Tamburino	0,33 km

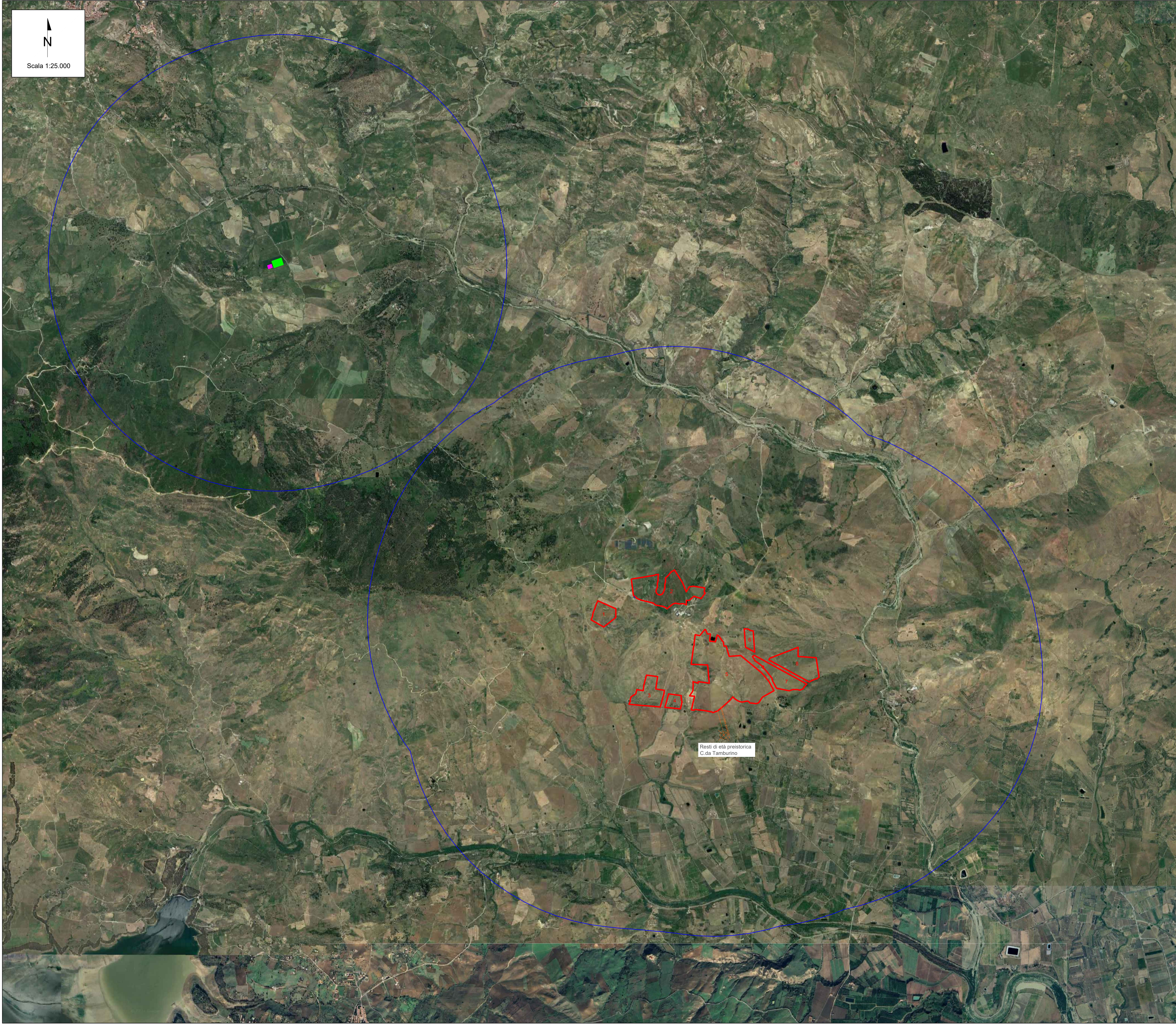

Fonte: LINEE GUIDA P.T.P.R. SICILIA D.A. N. 6080 DEL 21/05/1999

00	14/03/2024	Emissione Definitiva	V. Bonfati	A. Fata	V. Bretti
REV.	DATE	DESCRIPTION	PREPARED	CHECKED	APPROVED

**PROJECT:** Impianto di produzione di energia elettrica da fonte rinnovabile agrovoltaica di potenza di picco pari a 64.688,50 kWp con sistema di accumulo integrato e relative opere di connessione alla rete RTN "TROINA"

**FILE NAME:**

TROINA SOLAR 2 S.R.L.	<b>CLASSIFICATION:</b> Company	<b>FORMAT:</b> A1	<b>SCALE:</b> 1:25.000	<b>PLOT SCALE:</b> 1:1	<b>SHEET:</b> 2 di / of 3
	<p><b>TITLE:</b> CARTOGRAFIA CON INDIVIDUAZIONE DEI BENI ISOLATI, SITI ARCHEOLOGICI, TRATTI PANORAMICI CENSITI NEL SOTTOSISTEMA INSEDIATIVO DELLE "Linee Guida P.T.P.R. Sicilia D.A. n.6080 del 21/05/1999"</p>				

<b>CLIENT VALIDATION</b>		<b>UTILIZATION SCOPE:</b> Basic Design				<b>CLIENT CODE</b>				
VALIDATED BY:		IMP	GROUP	DOC	PROGRESSIVE	REVISION				
VERIFIED BY:		<b>TROINGTAV 098 00</b>								
COLLABORATORS:										

# CARTA DEI TRATTI PANORAMICI

# LEGENDA

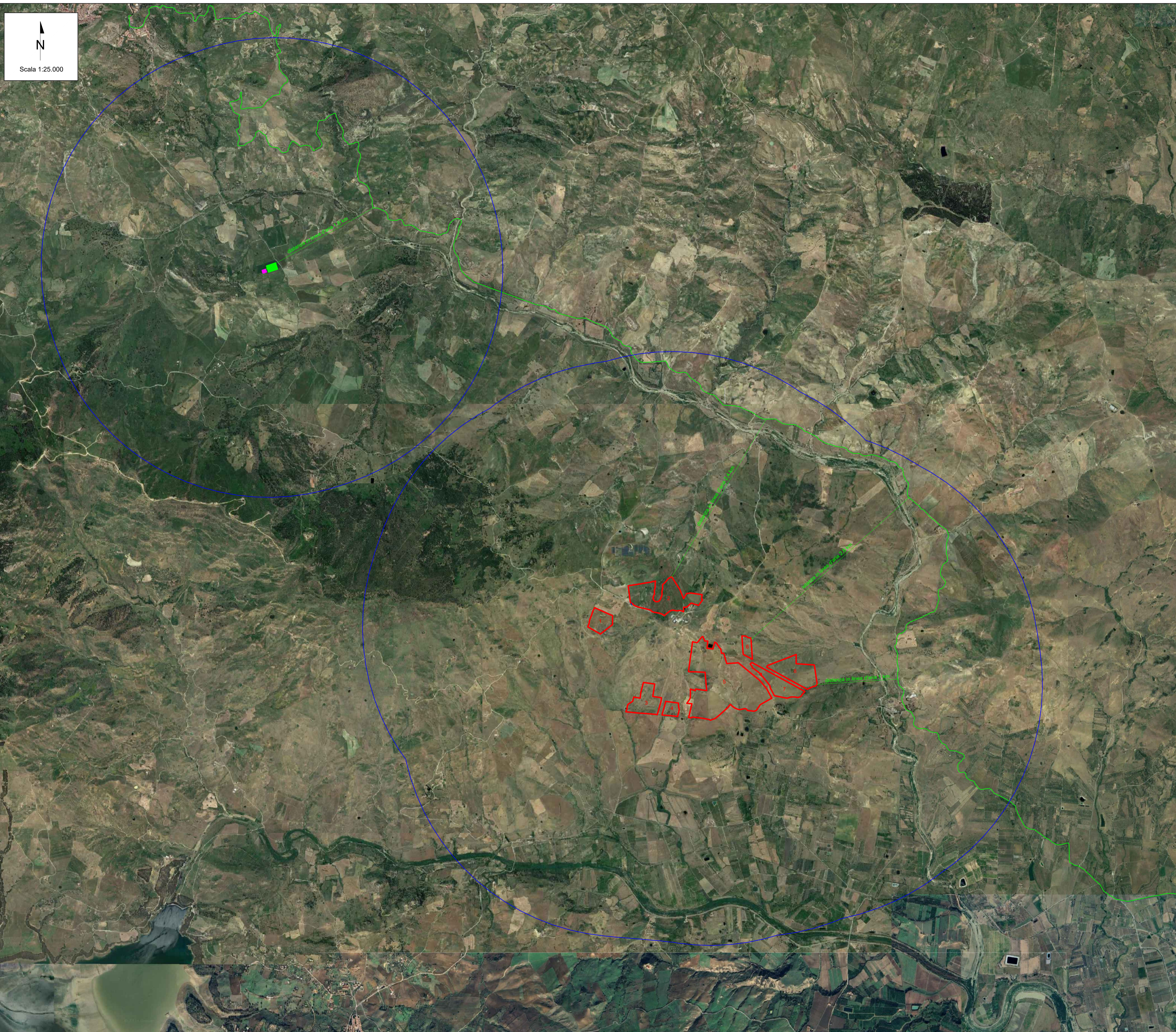

Scala 1:25.000

- LOTTI DI IMPIANTO
- SSE
- CABINA MT/AT
- BUFFER DI 3 km

TRATTI PANORAMICI  
S 575

TRATTI PANORAMICI - S 575	
DISTANZA MINIMA DAI LOTTI DI IMPIANTO	1,00 km
DISTANZA MINIMA DALLA SOTTOSTAZIONE	1,60 km

Fonte: LINEE GUIDA P.T.P.R. SICILIA D.A. N. 6080 DEL 21/05/1999

00	14/03/2024	Emissione Definitiva	V. Bonfati	A. Fata	V. Bretti
REV.	DATE	DESCRIPTION	PREPARED	CHECKED	APPROVED

	PROJECT: Impianto di produzione di energia elettrica da fonte rinnovabile agrovoltaica di potenza di picco pari a 64.688,50 kWp con sistema di accumulo integrato e relative opere di connessione alla rete RTN "TROINA"				
	FILE NAME:				

TROINA SOLAR 2 S.R.L.	CLASSIFICATION:	FORMAT:	SCALE:	PLOT SCALE:	SHEET:
	Company	A1	1:25.000	1:1	3 di 3
TITLE:					
CARTOGRAFIA CON INDIVIDUAZIONE DEI BENI ISOLATI, SITI ARCHEOLOGICI, TRATTI PANORAMICI CENSITI NEL SOTTOSISTEMA INSEDIATIVO DELLE "Linee Guida P.T.P.R. Sicilia D.A. n.6080 del 21/05/1999"					

<b>CLIENT VALIDATION</b>					
VALIDATED BY:	UTILIZATION SCOPE:		CLIENT CODE		
VERIFIED BY:	Basic Design	IMP	GROUP	DOC	PROGRESSIVE
COLLABORATORS:		TROINGTAV 098 00			