

# LEGENDA

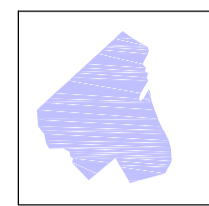

CAMPI AGRIFOTOVOLTAICI

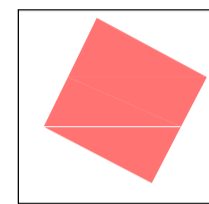

SOTTOSTAZIONE ELETTRICA



CAVIDOTTO

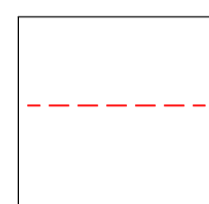

Via Appia ipotesi nord

MIBACI Ministero dei beni e delle attività culturali e del turismo

REGIONE REGIONE

Regione Basilicata- Regione Puglia  
 Comune di Montemilone (PZ)  
 Comune di Venosa (PZ)  
 Comune di Spinazzola (BAT)

**Committente:** NP Basilicata 1  
 NP Basilicata 1 S.r.l.  
 Galleria Pasarella n. 2, 33122 Milano (MI)  
 Partita IVA 13004260967  
 PEC: npbasilicata1@legalmail.it

**Progetto:** Realizzazione di sottostazione elettrica e relative opere di connessione con l'impianto fotovoltaico di Montemilone

**Elaborato:** Carta Archeologica con posizionamento delle opere in progetto

Tavola	Scala	Data	Base
2024_01	1:10000	APRILE 2024	CTR 5 K

Soprintendenza per l' Archeologia, Belle Arti e Paesaggio della Basilicata  
 Soprintendenza per l' Archeologia, Belle Arti e Paesaggio BAT e Foggia

**Verifica di interesse Archeologico preliminare**  
 Prof. M. Raddi  
 Dott. A. Ceccarelli

**Rilievi topografici :** Dott. A. Ceccarelli  
**Ricognizione archeologica :** Dott. G. Fratianni

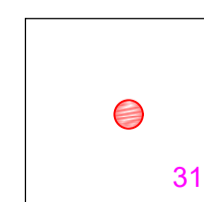
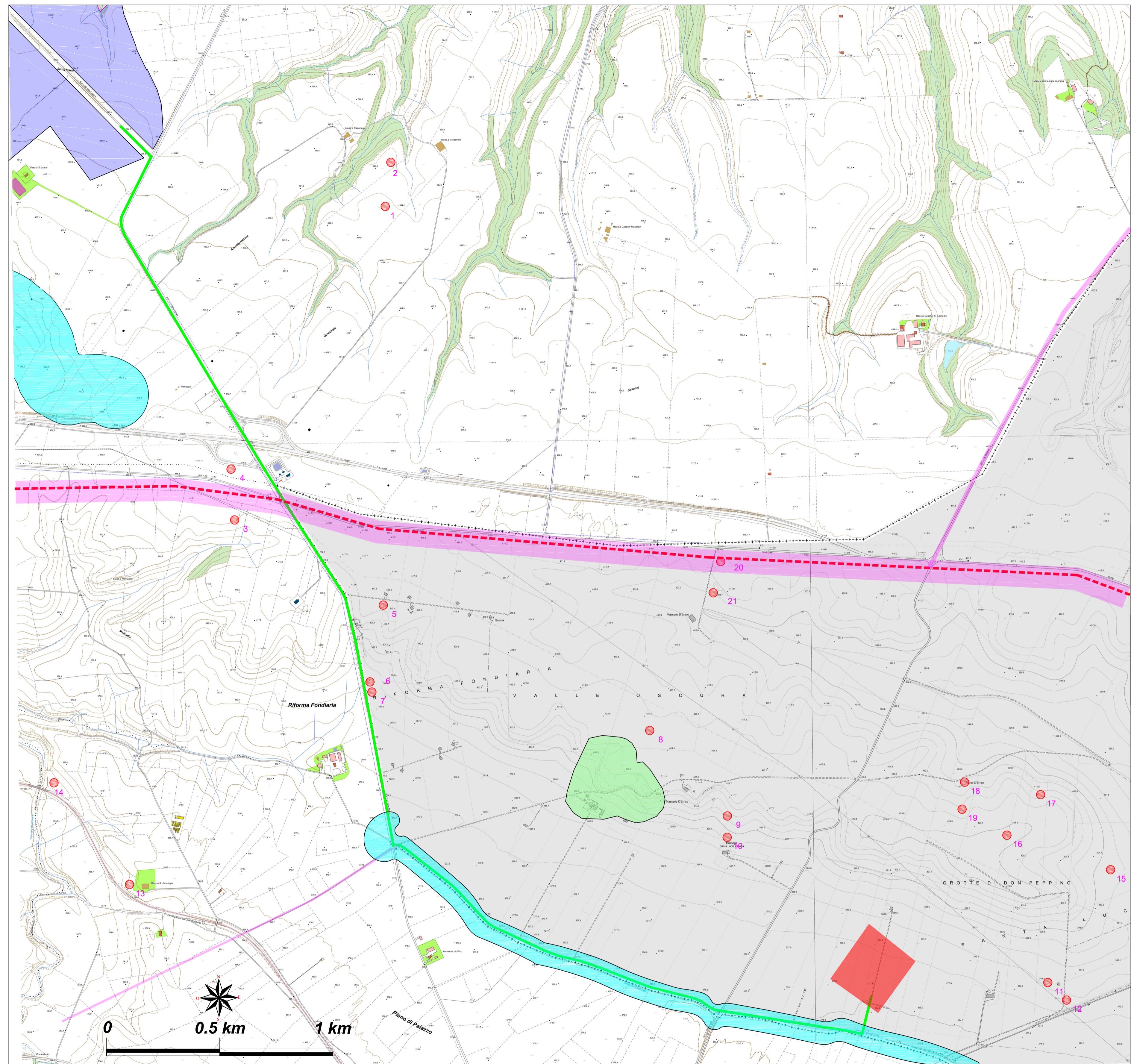

SITO ARCHEOLOGICO

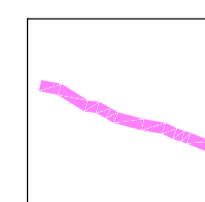

RETE TRATTURALE CON BUFFER DI TUTELA EX ART.45

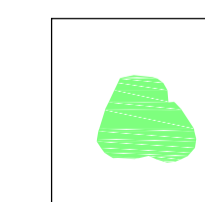

AREE BOSCHIVE CON BUFFER DI TUTELA EX ART. 124 g

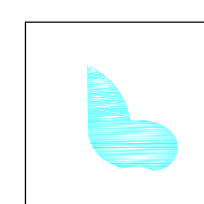

VINCOLO IDROGEOLOGICO EX ART. 142 c