

**REGIONE BASILICATA**  
**PROVINCIA DI POTENZA**  
**COMUNE DI MONTEMILONE**

Progetto di due impianti agrivoltaici avanzati per la produzione di energia elettrica, denominati Montemilone 1 CP: 202300145 della potenza nominale di 61.920kW e Montemilone 2 CP: 202300146 della potenza nominale di 51.660kW, ubicati in Località Perillo Soprano, La Sterpara, Santa Maria nel Comune di Montemilone (PZ) per una potenza nominale complessiva di 113.580 kW comprensivo delle opere di rete per la connessione a 36kV alla RTN di Terni Spa



**PROGETTO DEFINITIVO DELL'IMPIANTO DI PRODUZIONE COMPRESIVO DELLE OPERE DI RETE PER LA CONNESSIONE**

**INQUADRAMENTO SU CARTA TECNICA REGIONALE**

ELABORATO  
DATA: Dicembre 2023 Scala: 1:10000 Nome file: NPBI\_MTM\_D2\_TAV - CTR

PROPRONTE NP Basilicata 1 S.r.l.  
Galleria Passarella n. 2, 20122 Milano (MI)  
Partita IVA 13004260367  
PEC: npbasilicata1@legalmail.it

ELABORATO DA: Entropie Srl  
Dott. Sc. Arch. Enrico Forcucci  
Via per Vittorio Zona PIP  
65020 Popoli (PE)  
Tel/Fax 085980763  
PIVA 0191920583

Arch. Pasquino Grifone  
Piazza Sirena 8  
66023 - Francavilla al Mare

Agronomo Nicola Pierfranco Venti  
Via A. Volta, 1  
65026 Popoli (PE)

revisione	descrizione	data	Elab. n.
A	Modifica soluzione di connessione Montemilone 1 CP: 202300145 su nuova SE a Spinazzola (BT)	Aprile '24	<b>D2</b>
B			
C			

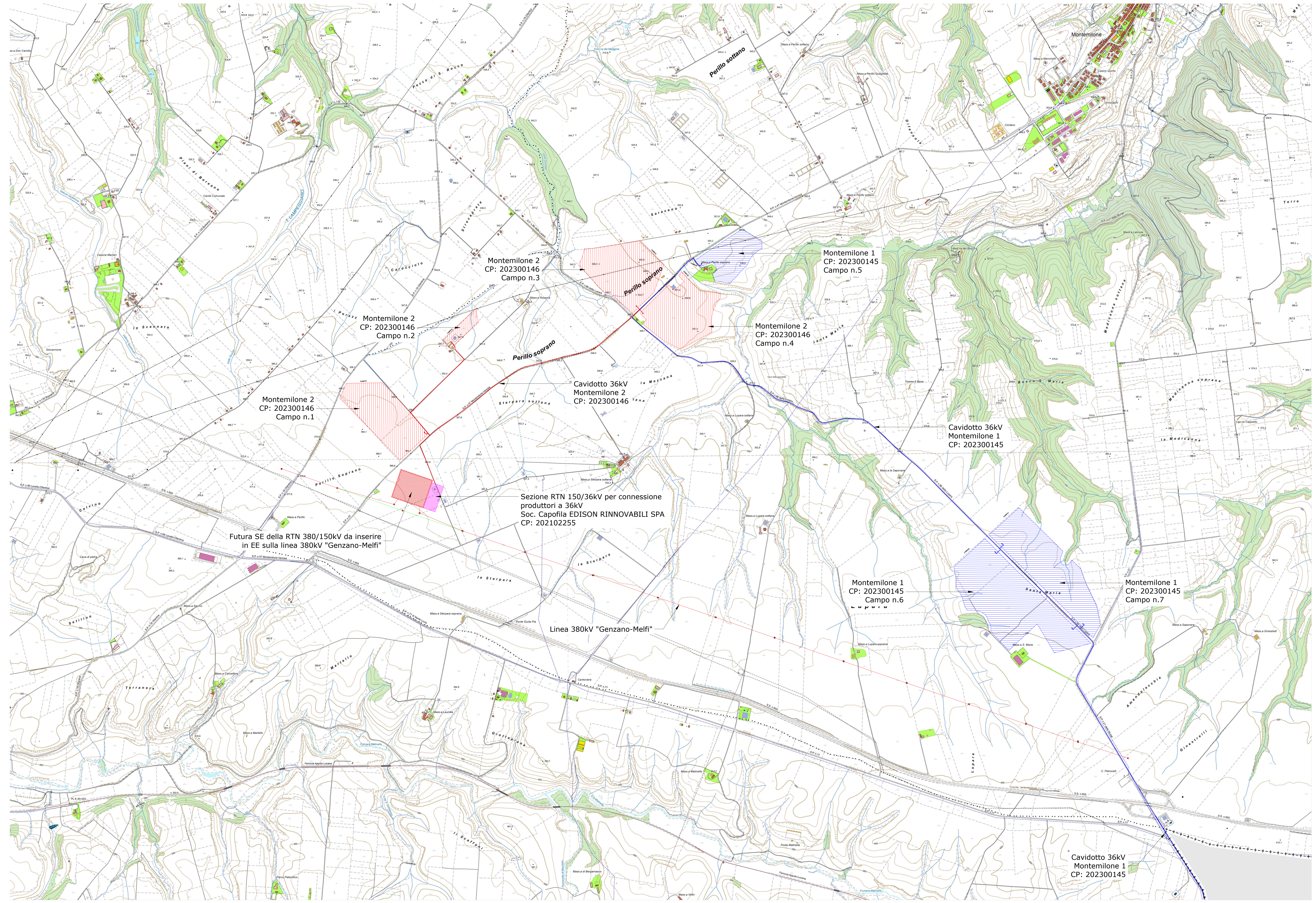

Sono vietati l'uso e la riproduzione non autorizzati del presente elaborato