

L'IMPIANTO AGRIVOLTAICO RISPETTO ALLA BASE AEROFOTOGRAMMETRICA

Superficie analizzata: 200 kmq
raggio di 8km dal centro dei campi fotovoltaici

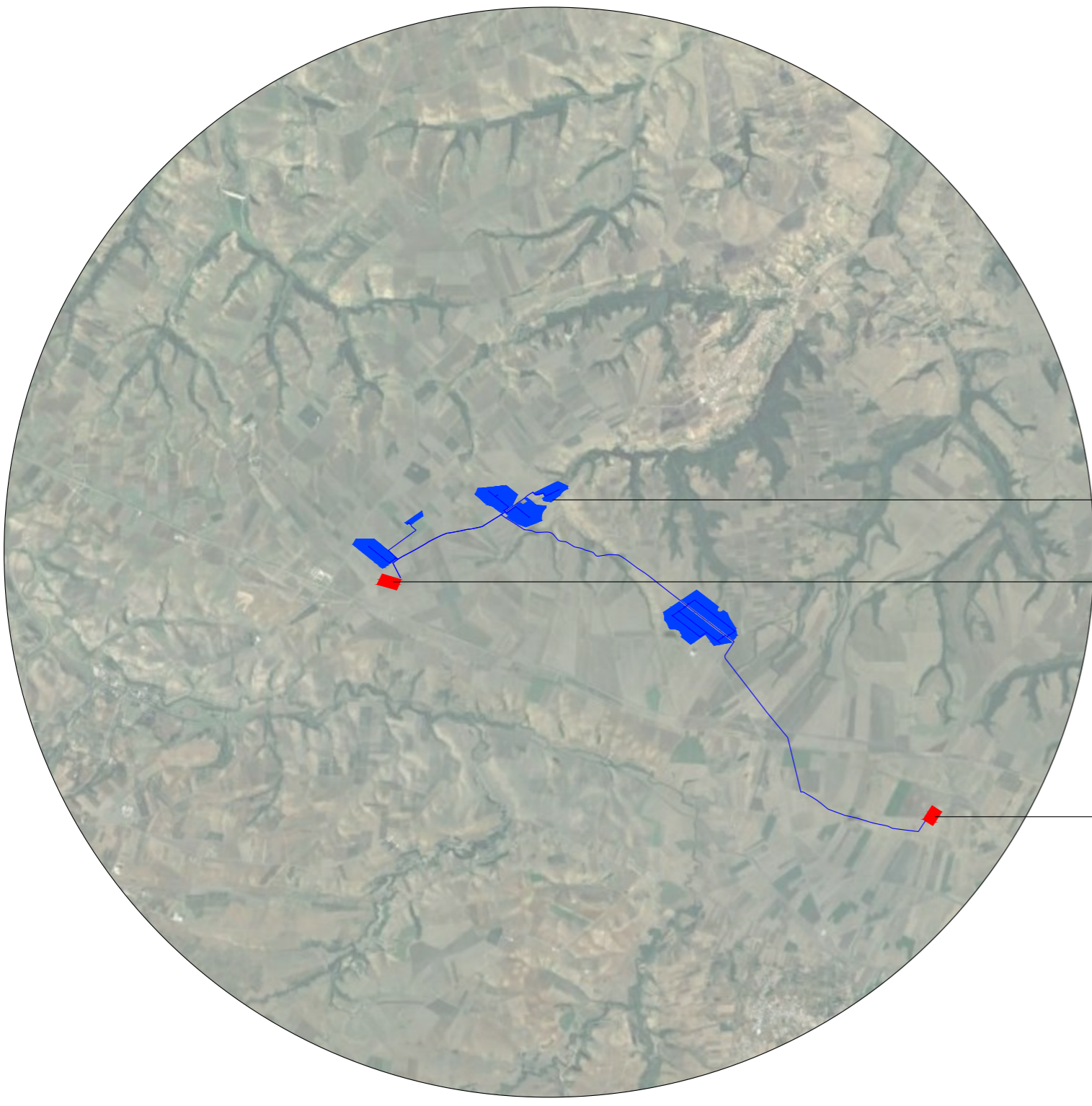

- IMPIANTO DI PROGETTO 152ha -> 0,76%
- SOTTOSTAZIONE TERNA IN PROGETTO
- SOTTOSTAZIONE TERNA IN PROGETTO

ELEMENTI DEL PAESAGGIO AGRICOLO E PERIURBANO

VIABILITÀ: REGIO TRATTURO E SS655



LAGHI



ULIVETI



CASE RURALI



ZONE INDUSTRIALI



DECLIVI BOSCATI



PALE EOLICHE



LINEE ELETTRICHE E CAMPI COLTIVATI



L'IMPIANTO AGRIVOLTAICO RISPETTO AL SISTEMA INFRASTRUTTURALE

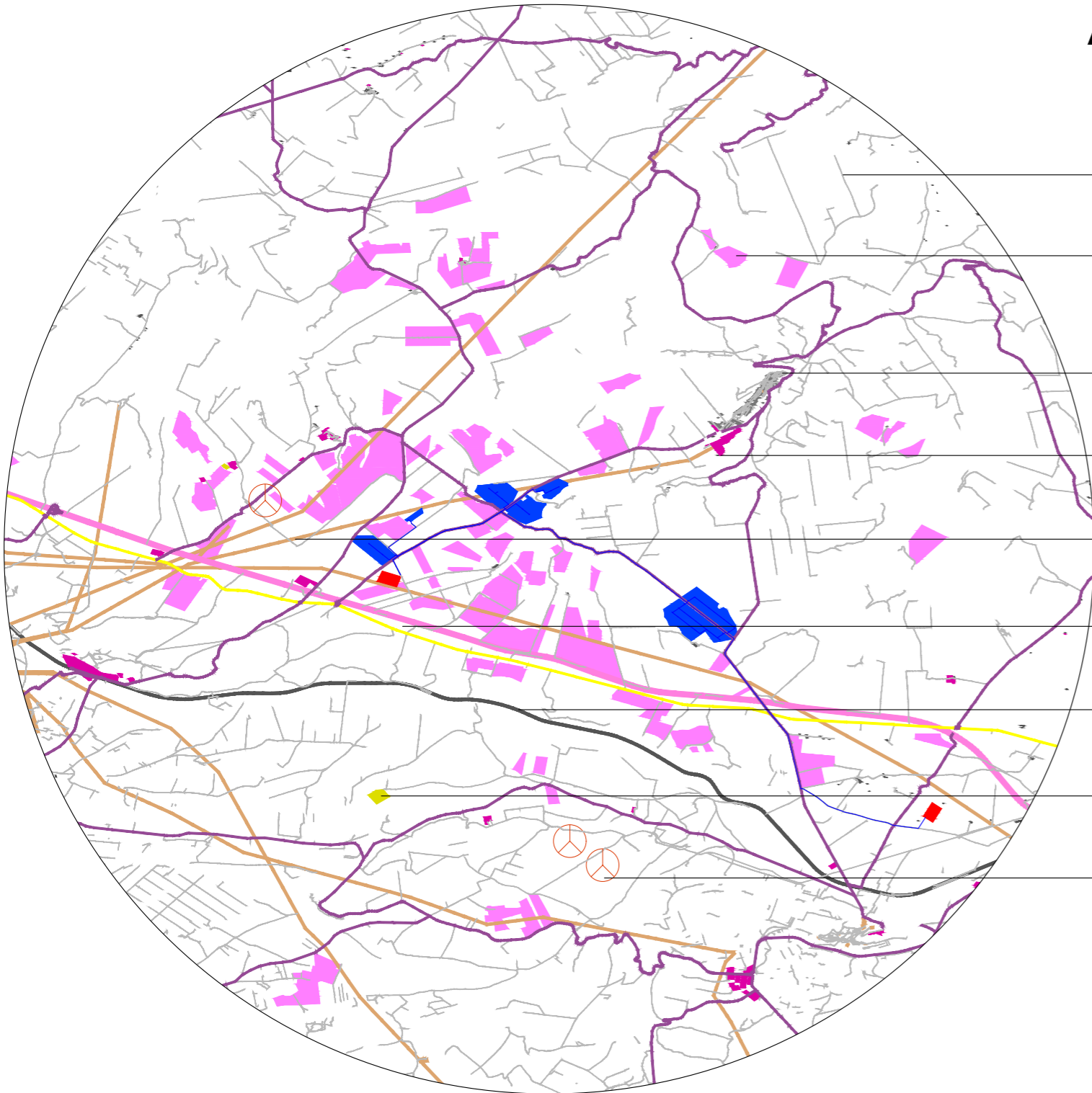

- SISTEMA DELLA VIABILITÀ
- IMPIANTI IN AUTORIZZAZIONE
- URBANIZZATO
- ZONE INDUSTRIALI
- LINEE ELETTRICHE
- REGIO TRATTURO (attuale SP77)
- TRACCIATO FERROVIARIO
- DISCARICHE
- PALE EOLICHE IN ESERCIZIO

L'IMPIANTO AGRIVOLTAICO RISPETTO AL SISTEMA NATURALE

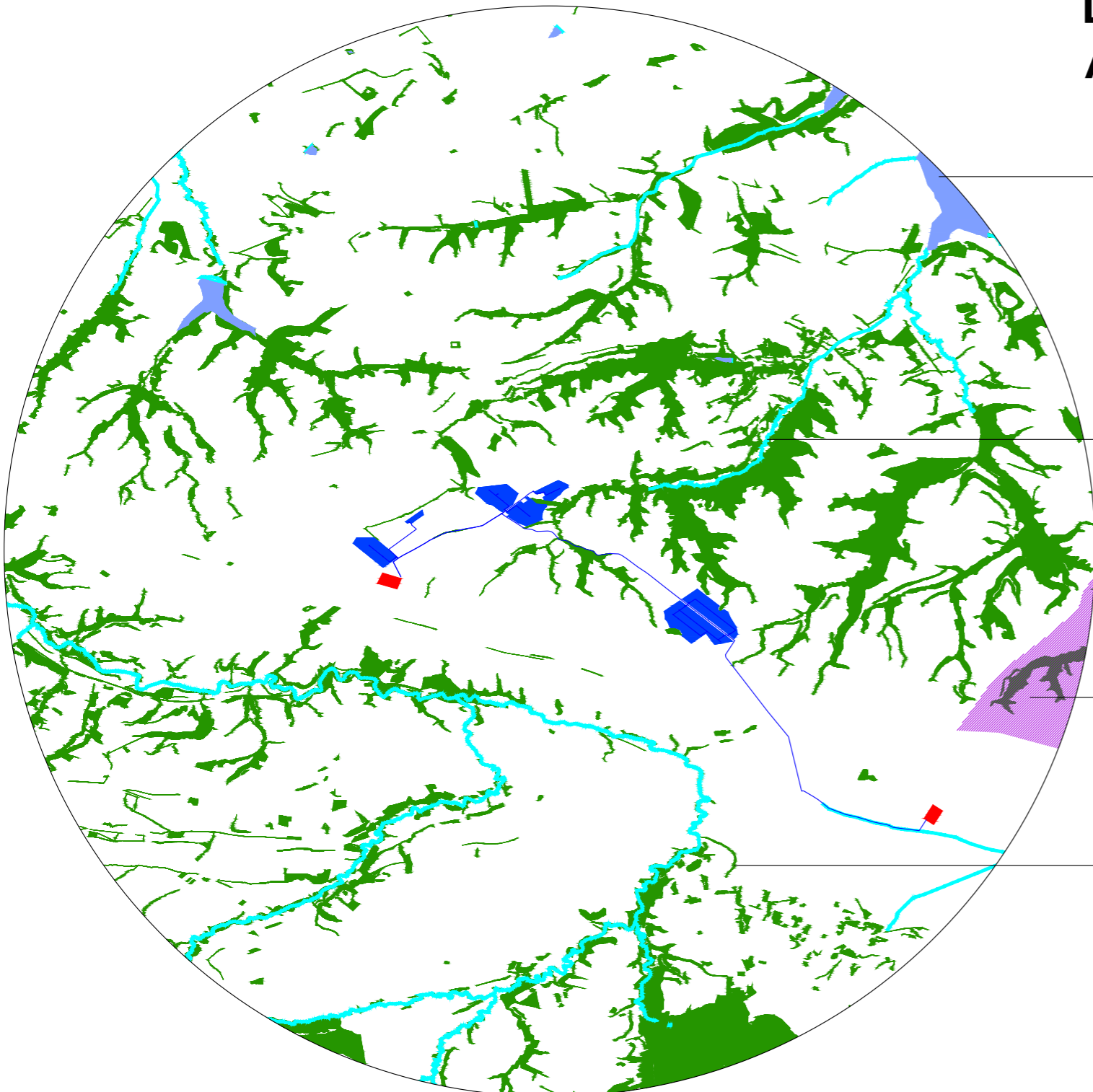

- LAGHI
- FIUMI E CANALI
- AREE PROTETTE
- AREE BOScate

L'IMPIANTO AGRIVOLTAICO RISPETTO AL SISTEMA AGRICOLO

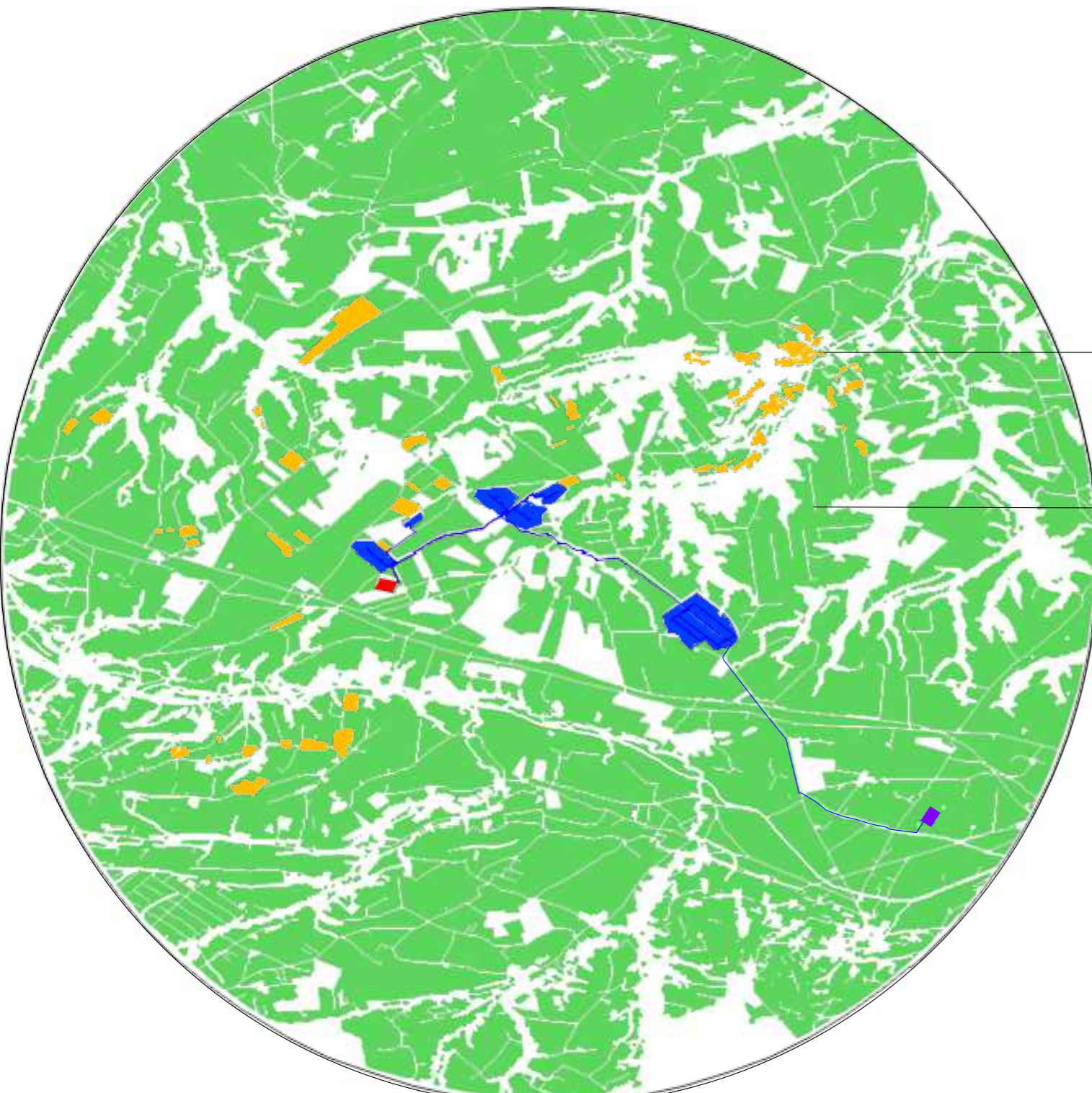

- VIGNETI E ULIVETI
- AREE AGRICOLE

REGIONE BASILICATA
PROVINCIA DI POTENZA
COMUNE DI MONTEMILONE

Progetto di due impianti agrivoltaici avanzati per la produzione di energia elettrica, denominati Montemilone 1 CP: 202300145 della potenza nominale di 61.920 kW e Montemilone 2 CP: 202300146 della potenza nominale di 51.660 kW, ubicati in Località Perillo Soprano, La Sterpara, Santa Maria nel Comune di Montemilone (PZ) per una potenza nominale complessiva di 113.580 kW comprensivo delle opere di rete per la connessione a 36kV alla RTN di Terna Spa

PROGETTO DEFINITIVO DELL'IMPIANTO DI PRODUZIONE COMPRESIVO DELLE OPERE DI RETE PER LA CONNESSIONE

ELABORATO		ANALISI PAESAGGISTICA	
DATA: Dicembre 2023	Scale: -	Nome file: NPBT_AFM_EFE_ANALISI_PAESAGGISTICA	
PROPONENTE		NP Basilicata 1 S.r.l. Galleria Passarella n. 2, 20122 Milano (MI) Partita IVA: 13304260967 PEC: npbasilicata1@segmail.it	
ELABORATO DA:		 Entespa Srl Via per Palazzo Zera PUP 02028 Poggio (PG) Tel: 075/2000000 P.IVA: 01819200541	
Arch. Pasquale Grillo Piazza S. Maria 06023 - Francaltea di Mare		Agente Nicola Piffero Venti V.I.A. 360/3 00226 Poggio (PG)	
versione	descrizione	data	Elab. n.
A	Modifica soluzione di connessione Montemilone 1 CP: 202300145 su nuova SE e Spostamento (P)	Aprile '24	E16
B			
C			

Sono ammessi tutti i riproduzioni non autorizzate dal presente documento.