

# REGIONE BASILICATA PROVINCIA DI POTENZA COMUNE DI MONTEMILONE

**Progetto di due impianti agrivoltaici avanzati per la produzione di energia elettrica, denominati Montemilone 1 CP: 202300145 della potenza nominale di 61.920 kW e Montemilone 2 CP: 202300146 della potenza nominale di 51.660 kW, ubicati in Località Perillo Soprano, La Sterpara, Santa Maria nel Comune di Montemilone (PZ) per una potenza nominale complessiva di 113.580 kW comprensivo delle opere di rete per la connessione a 36kV alla RTN di Terna Spa**



## PROGETTO DEFINITIVO DELL'IMPIANTO DI PRODUZIONE COMPRESIVO DELLE OPERE DI RETE PER LA CONNESSIONE

**ELABORATO BENI CULTURALI E INTERESSE ARCHEOLOGICO**

**DATA:** Dicembre 2023

**Scala:** -

**Nome file:** NPB1\_MTM\_E4\_TAV - BENI CULTURALI

**PROPONENTE**

**NP Basilicata 1**

NP Basilicata 1 S.r.l.  
Galleria Passarella n. 2, 20122 Milano (MI)  
Partita IVA 13004260967  
PEC: npbasilicata1@legalmail.it

NP Basilicata 1 S.r.l.  
Galleria Passarella, 2  
20122 MILANO  
P.IVA - C.F. 13004260967

**ELABORATO DA:**

Entrope Srl  
Dott. Sc. Amb. Enrico Forcucci  
Via per Vittorito Zona PIP  
65026 Popoli (PE)  
Tel/Fax 085986763  
PIVA 01819520683

Arch. Pasqualino Grifone  
Piazza Sirena, 8  
66023 - Francavilla al Mare



Agronomo Nicola Pierfranco Venti  
Via A. Volta, 1  
65026 Popoli (PE)

revisione	descrizione	data	Elab. n.
A	Modifica soluzione di connessione Montemilone 1 CP: 202300145 su nuova SE a Spinazzola (BT)	Aprile '24	<b>E4</b>
B			
C			

# Montemilone 1 CP: 202300145

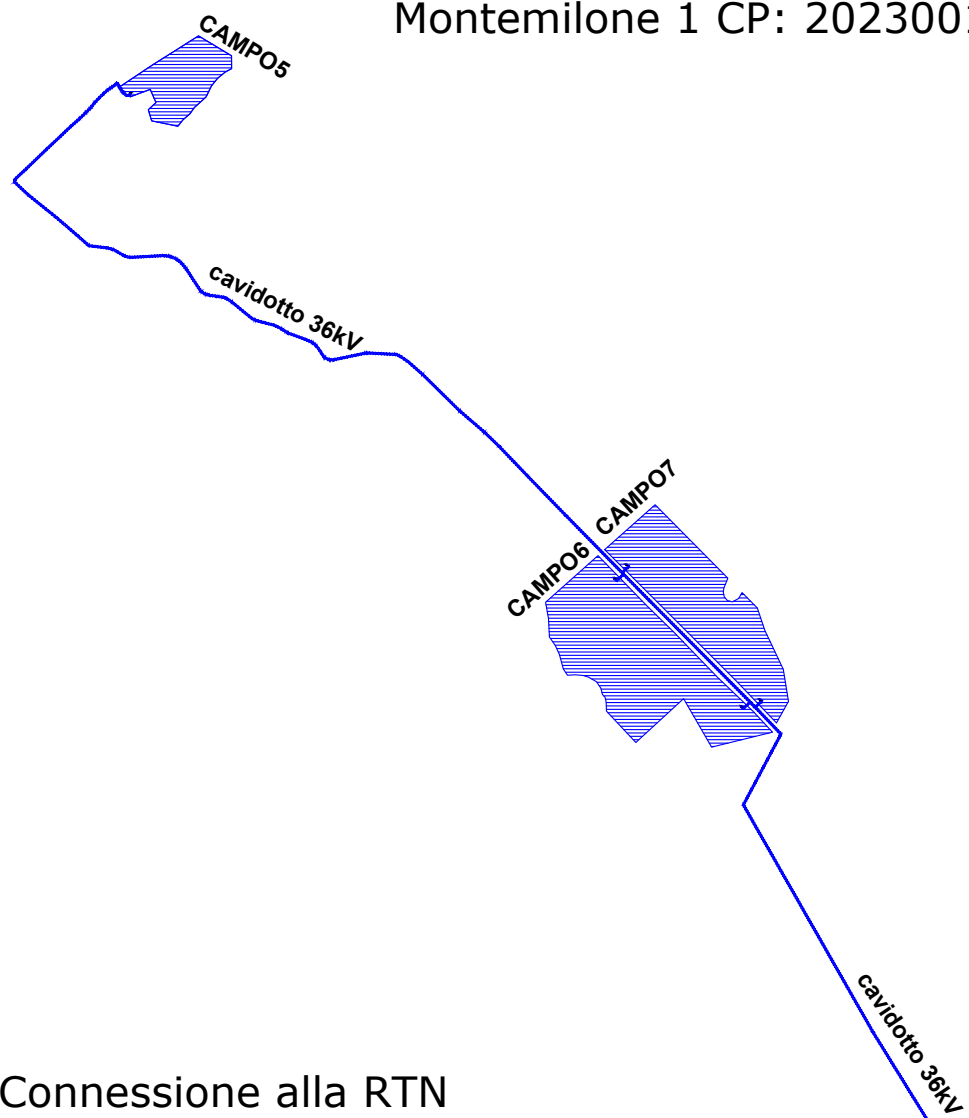

## Connessione alla RTN Montemilone 1 CP: 202300145

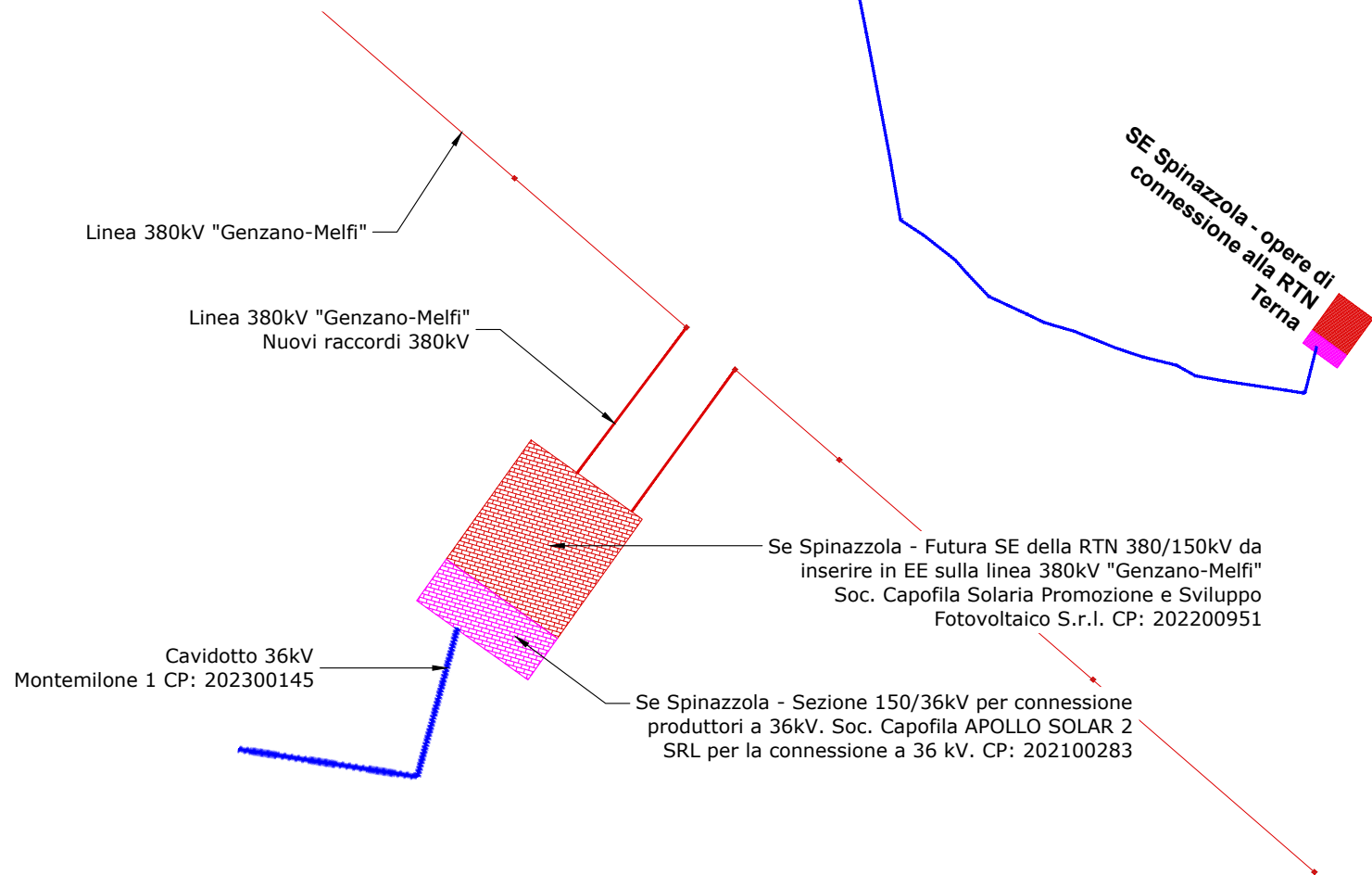

# Montemilone 2 CP: 202300146

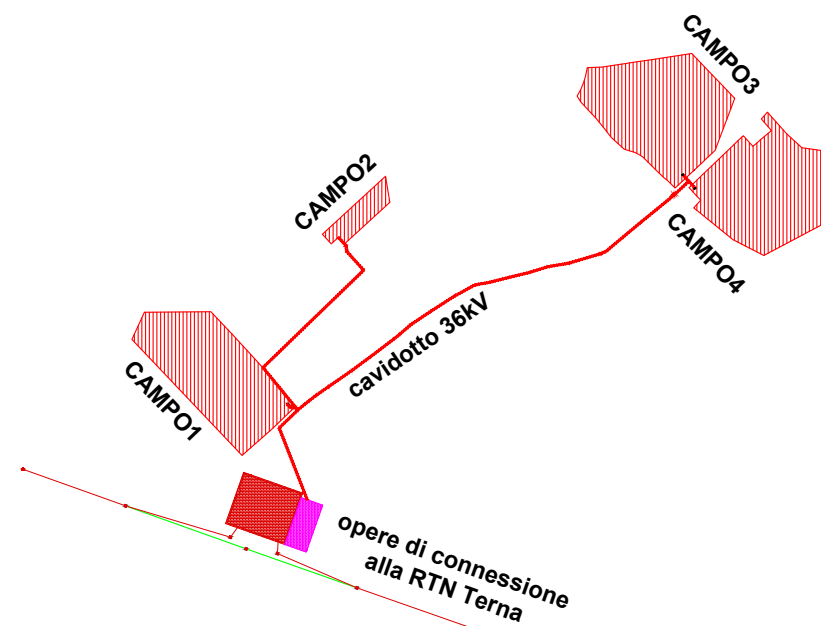

## Connessione alla RTN Montemilone 2 CP: 202300146

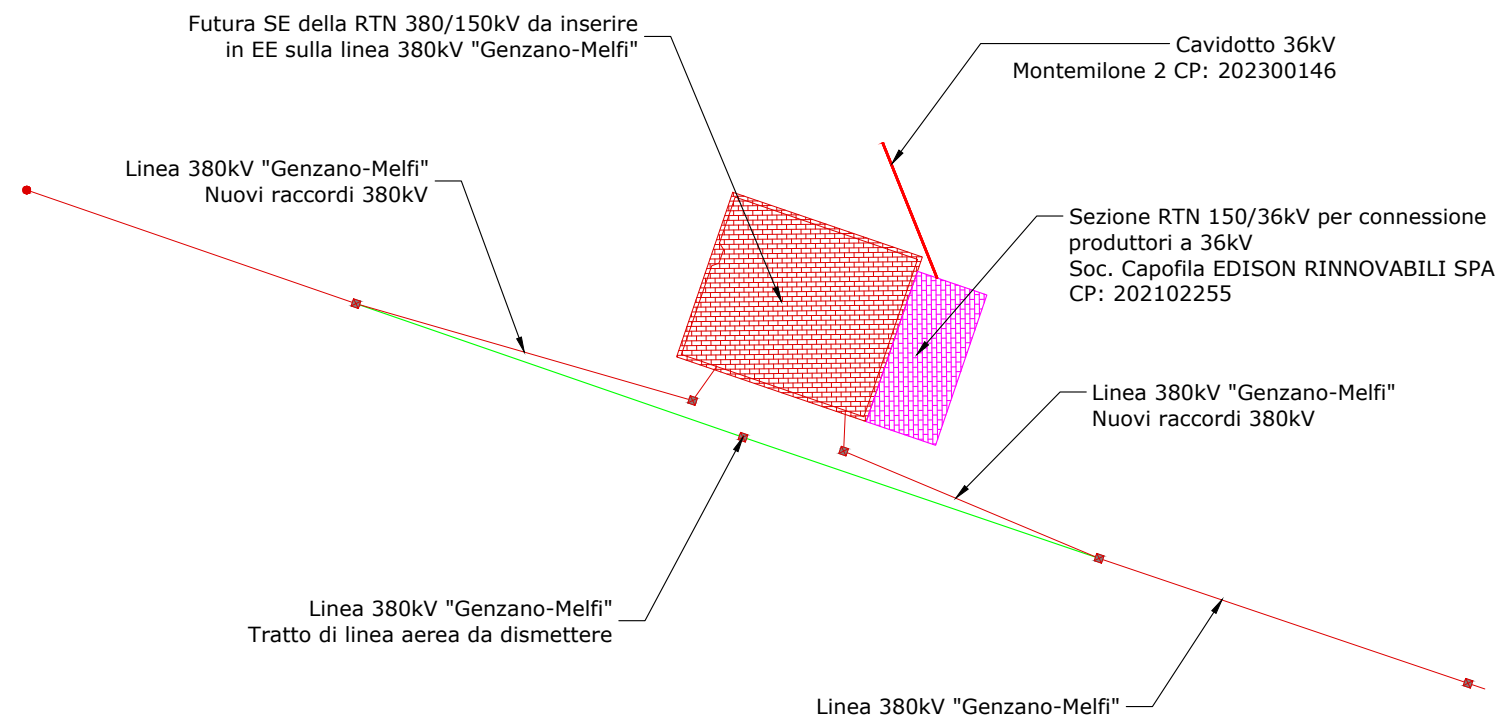

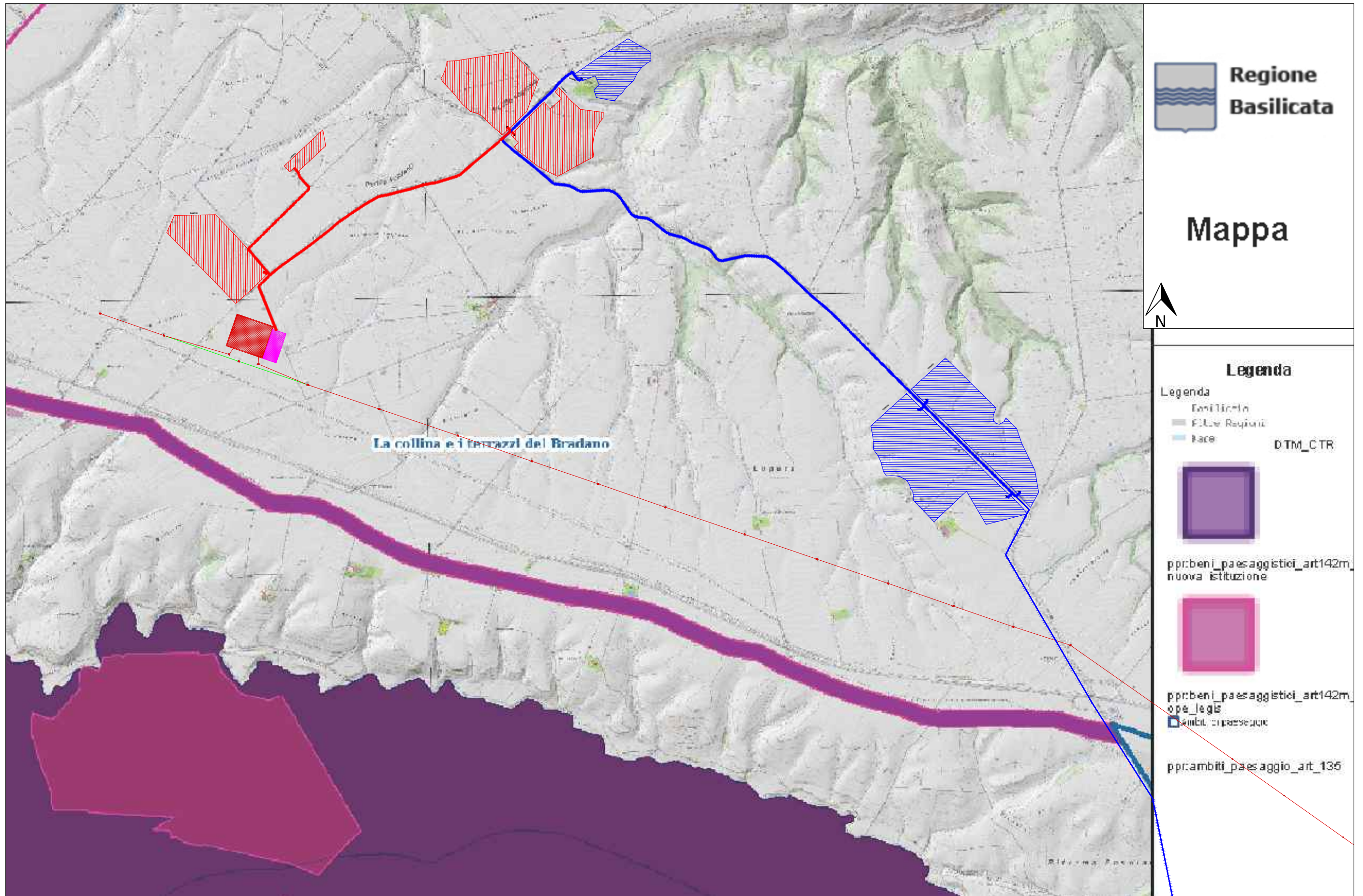

# Inquadramento del progetto rispetto ai beni culturali immobili

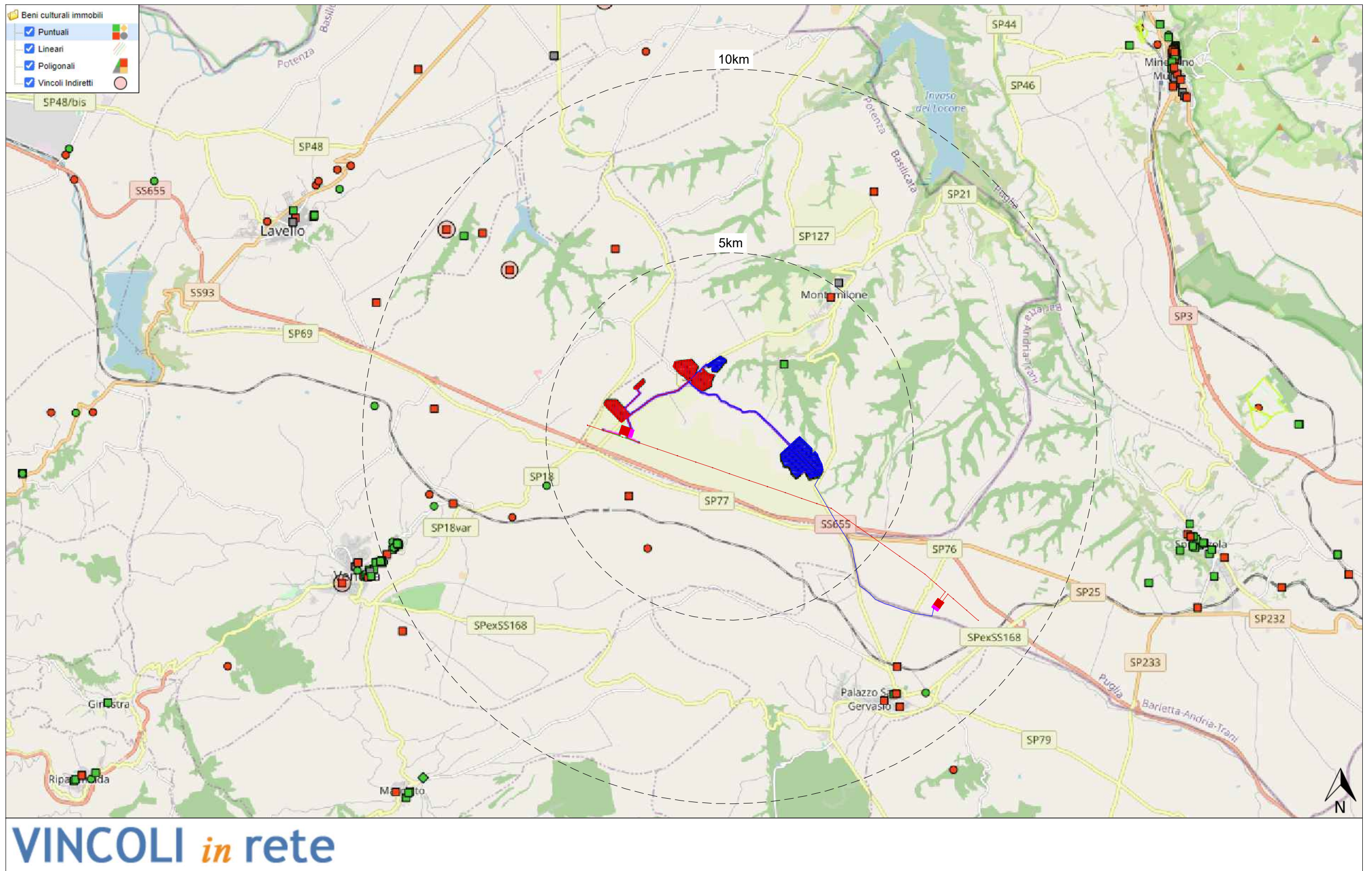

# Inquadramento del progetto rispetto ai beni culturali immobili.

