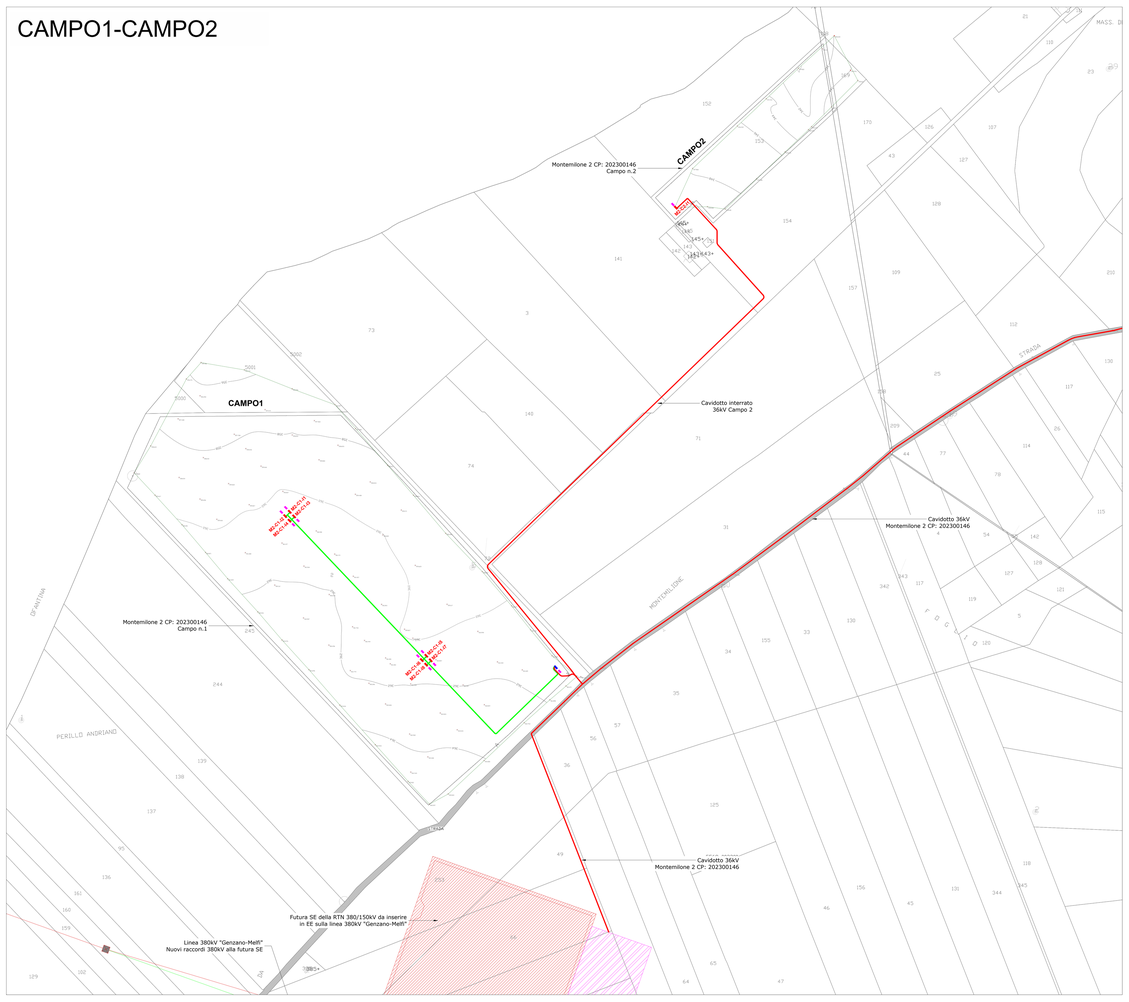


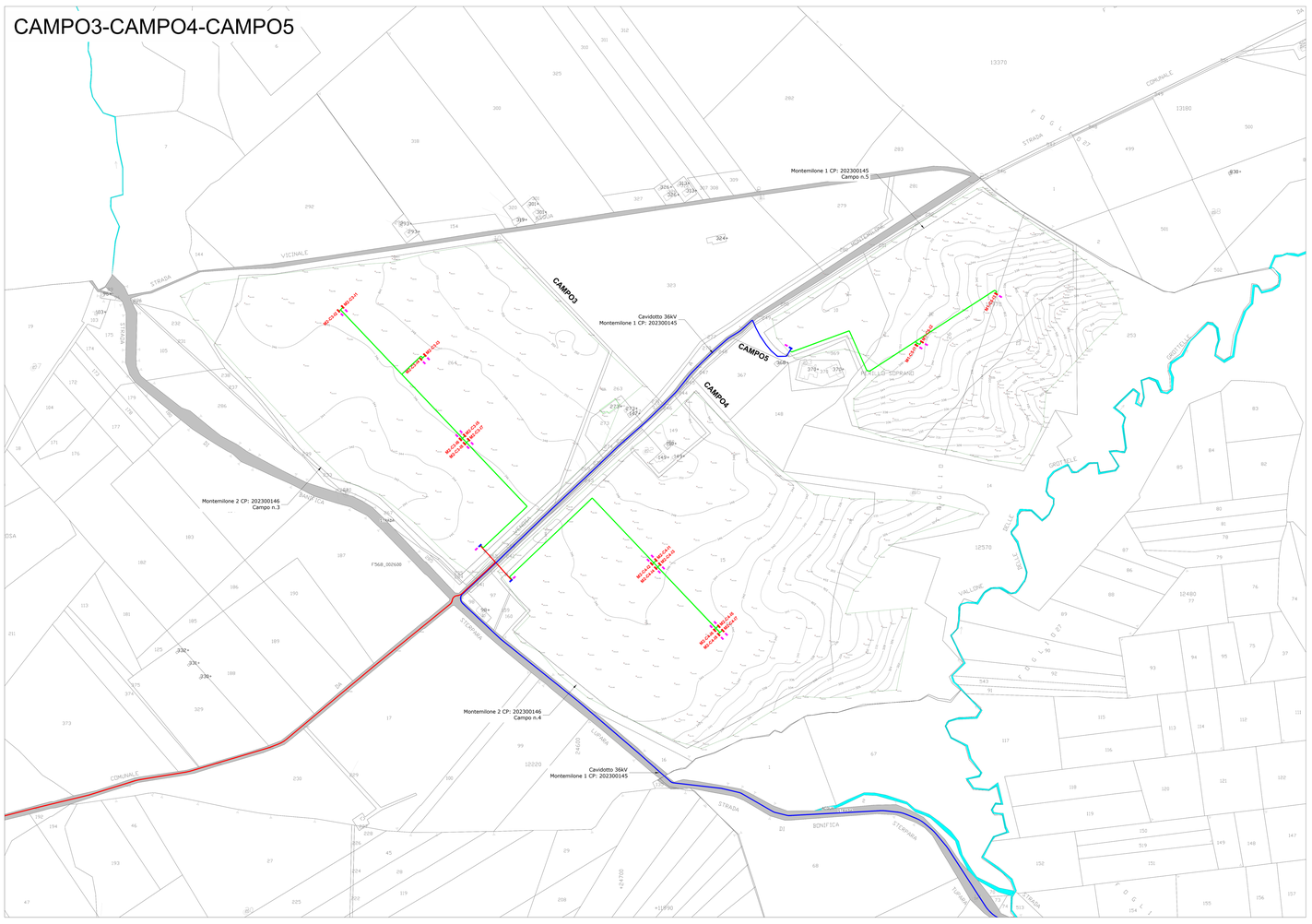

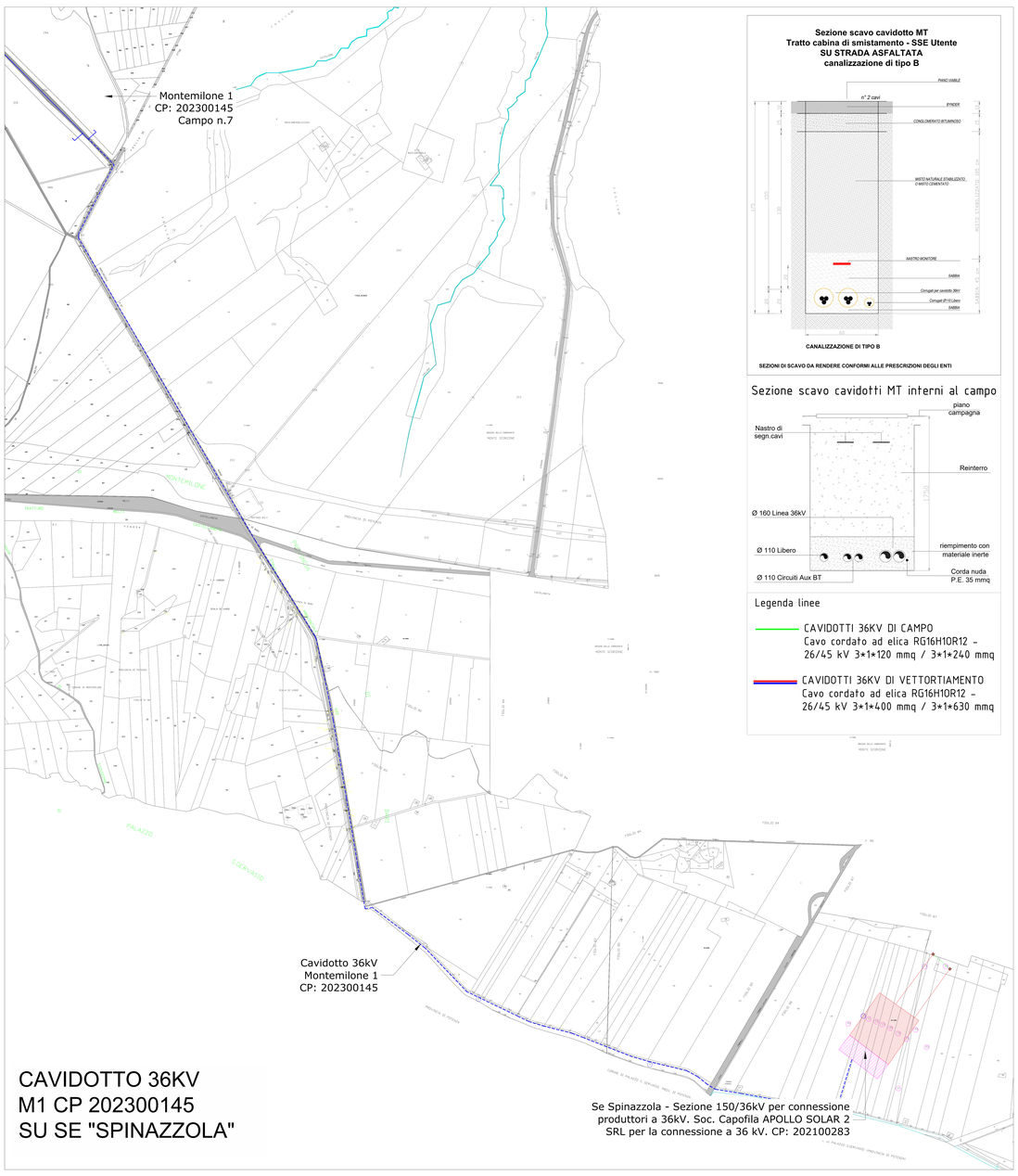


CAVIDOTTO 36KV
M1 CP 202300145
SU SE "SPINAZZOLA"




Sezione scavo cavidotti MT interni al campo




Legenda linee

CAVIDOTTI 36KV DI CAMPO
Cavo cordato ad elica RG16H1OR12 - 26/45 kV 3*1*120 mmq / 3*1*240 mmq

CAVIDOTTI 36KV DI VETTORTIAMENTO
Cavo cordato ad elica RG16H1OR12 - 26/45 kV 3*1*400 mmq / 3*1*630 mmq

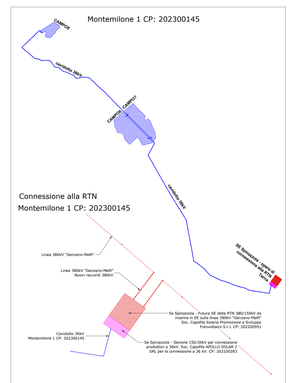


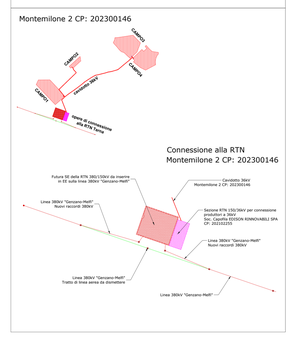


**REGIONE BASILICATA**
PROVINCIA DI POTENZA
COMUNE DI MONTEMILONE

**Progetto di due impianti agrivoltaici avanzati per la produzione di energia elettrica, denominati Montemilone 1 CP: 202300145 della potenza nominale di 61.920kW e Montemilone 2 CP: 202300146 della potenza nominale di 51.660kW, ubicati in Località Perillo Soprano, La Sterpara, Santa Maria nel Comune di Montemilone (PZ) per una potenza nominale complessiva di 113.580 kW comprensivo delle opere di rete per la connessione a 36kV alla RTN di Terna Spa**

**PROGETTO DEFINITIVO DELL'IMPIANTO DI PRODUZIONE COMPRENSIVO DELLE OPERE DI RETE PER LA CONNESSIONE**

ELABORATO: **CAVIDOTTI 36KV**

DATA: Dicembre 2023 | Scala: varie | Nome file: NPB01_MTM_F4.a - Cavidotti 36KV

PROPONENTE
NP Basilicata 1
NP Basilicata 1 S.r.l.
Galleria Passarella n. 2, 20122 Milano (MI)
Partita IVA 13004260967
PEC: npbasilicata1@legalmail.it
NP Basilicata 1 S.r.l. Società Unipersonale Codice fiscale e Partita IVA 13004260967 REA MI-2600001

ELABORATO DA:
Ettorpaz S.r.l.
Dott. Agr. Andrea Bertolino
Dott. Agr. Michele Zarra PhD
Via Pietro Custodi, 19
Tel/Fax 0836/801
info@ettorpaz.com
www.ettorpaz.com
Ing. Barlotti Mauro
Via Fonte Cassetta n. 1
Cap. 85028 Trecchi Da Canosa (PG)
Cod. fisc. BRLMRA75H15 H703Y
Cod. reg. Albo/ordine N. 1538

| revisione | descrizione | data | Elab. n. |
|---|---|---|---|
| A | Modifica soluzione di connessione Montemilone 1 CP: 202300145 su nuova SE a Spinazzola (PZ) | Aprile '24 | F4 |
| B | | | |
| C | | | |

Sono vietati l'uso e la riproduzione non autorizzati del presente elaborato