

Riquadro A

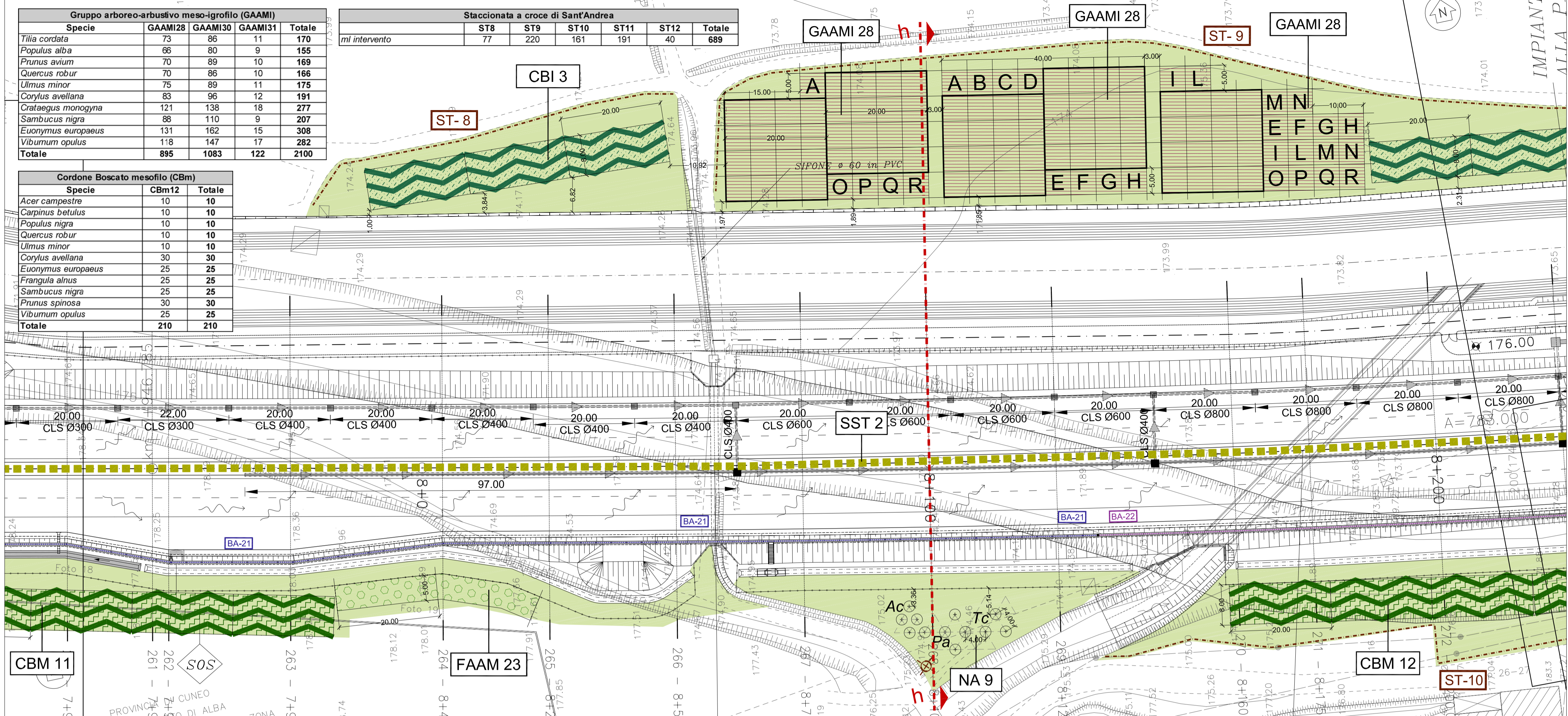

Riquadro B

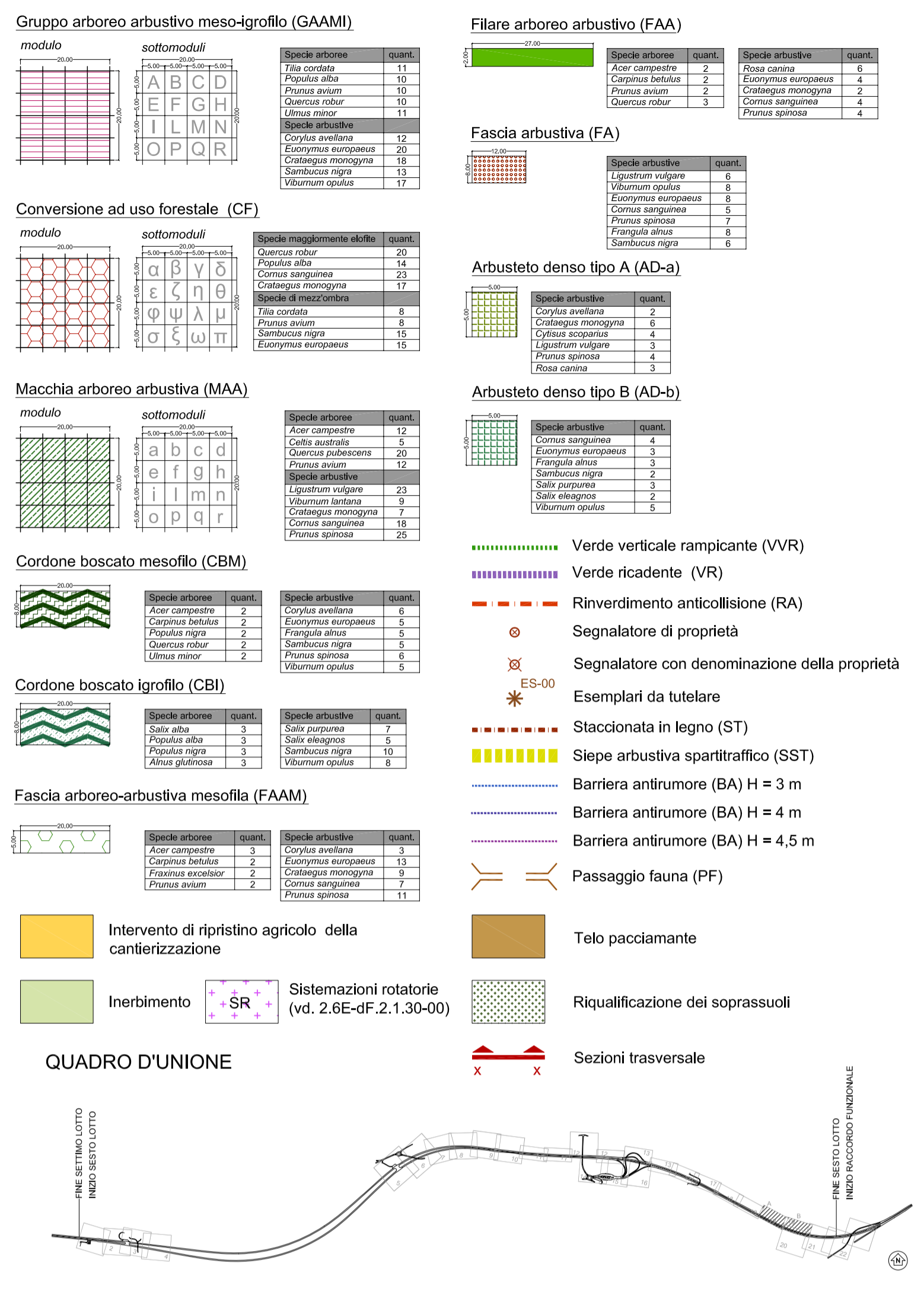
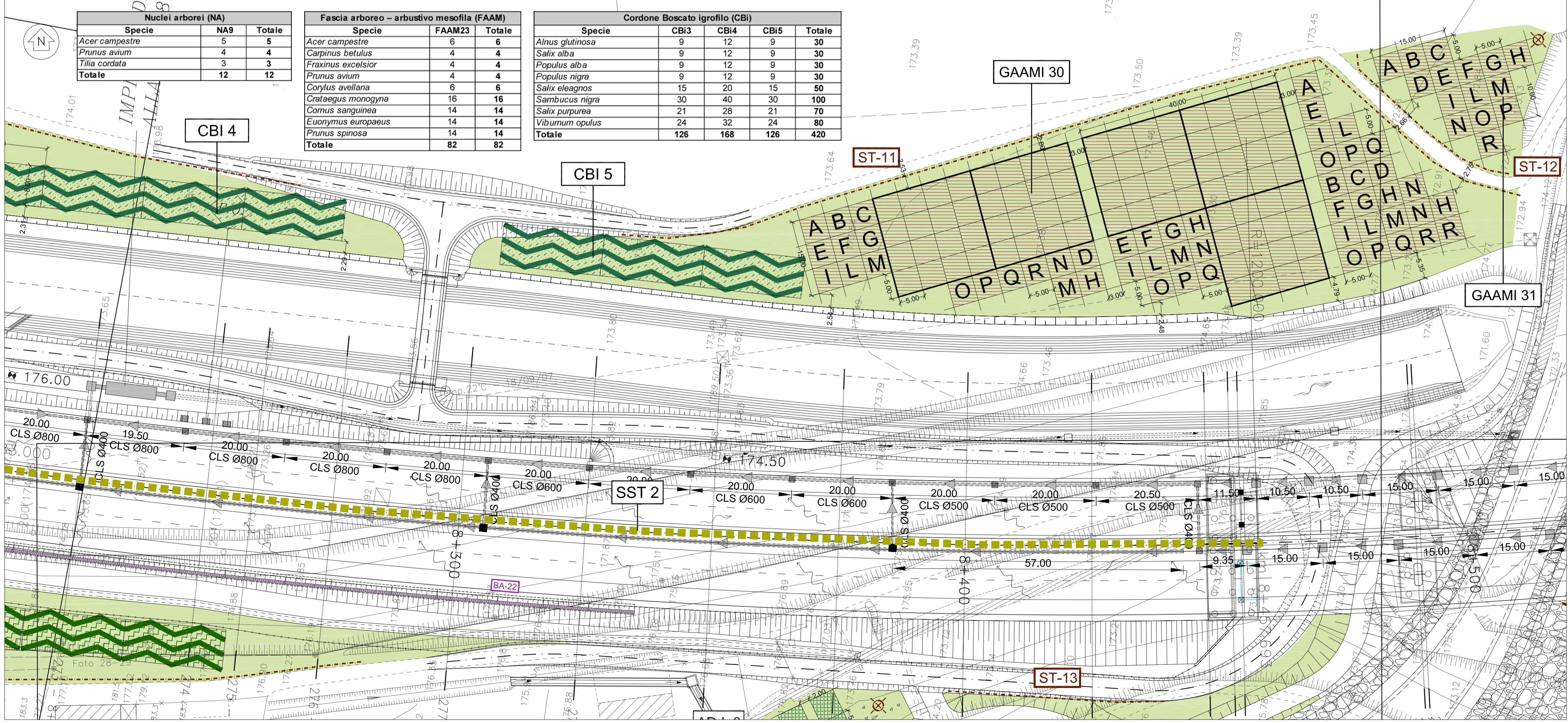

AUTOSTRADA ASTI - CUNEO S.p.A.

REGIONE PIEMONTE

PROVINCIA DI ASTI | PROVINCIA DI CUNEO

COLLEGAMENTO AUTOSTRADALE ASTI - CUNEO

TRONCO II A21 (ASTI EST) - A6 (MARENE)

LOTTO 6 RODDI - DIGA ENEL

VERIFICA DI ASSOGGETTABILITA' EX ART. 20 D.LGS. 152/06

STRALCIO DEL PROGETTO ESECUTIVO

INTERVENTI DI INSERIMENTO PAESAGGISTICO E AMBIENTALE

OPERE A VERDE COMPLEMENTARI E D'INSERIMENTO PAESAGGISTICO

PLANIMETRIA DEGLI INTERVENTI
TAV 19 DI 23

Agg. 00	Data: Marzo 2014	Descrizione: EMISSIONE	Arch. Visentin	Ing. Spoglianti	Ing. Ghislandi	2,6	E - d	F.2.1.24
Agg. 01	Data:	Descrizione:	Redatto:	Controllo:	Approvato:	Lotto	Prog.	Elaborato
Agg. 02	Data:	Descrizione:	Redatto:	Controllo:	Approvato:	MARZO 2014		
Agg. 03	Data:	Descrizione:	Redatto:	Controllo:	Approvato:	Scale: 1:500		

PROGETTISTA e RESP. INTEGRAZIONE PRESTAZIONI SPECIALISTICHE:
Dott. Ing. Enrico Ghislandi
Albo di Milano
N° A 16993

CONCESSIONARIA:
AUTOSTRADA ASTI - CUNEO S.p.A.