



- Cavità Naturali
- Reticolo Idrografico
- Grotte Campania
- Parchi Nazionali
 - Altri
 - Cilento-Vallo di Diano
 - Vesuvio
- Parchi Regionali e Riserve
 - Altri
 - Parco Nazionale Cilento Vallo Diano
 - Parco Nazionale del Vesuvio
 - Parco Regionale - 'Campi Flegrei'
 - Parco Regionale - 'Fiume Sarno'
 - Parco Regionale - 'Matese'
 - Parco Regionale - 'Monti Lattari'
 - Parco Regionale - 'Monti Picentini'
 - Parco Regionale - 'Partenio'
 - Parco Regionale - 'Roccamonfina-Foce Garigliano'
 - Parco Regionale - 'Taburno-Camposauro'
 - Riserva Naturale - 'Monti Eremita-Marzano'
 - Riserva Naturale - 'Foce Sele-Tanagro'
 - Riserva Naturale - 'Foce Voltumo-Costa di Licola'
 - Riserva Naturale - 'Lago Falciano'
- Parco delle Colline di Napoli
- Siti interesse comunitario (SIC)
- Zone Protezione Speciale (ZPS)
- Vincoli idrogeologici
- Regione
- AREA DI INTERVENTO



Autorità di Sistema Portuale del Mar Tirreno Centrale

Accordo Quadro per affidamento di servizi tecnici di Progettazione, Direzione dei Lavori e Verifica della progettazione relativi a opere portuali, strade e ferrovie, potenziamento e riqualificazione degli immobili ed interventi di sostenibilità ambientale da realizzare nelle aree di competenza dell'Autorità di Sistema Portuale del Mar Tirreno Centrale
 Lotto n.4 - Potenziamento e riqualificazione degli immobili



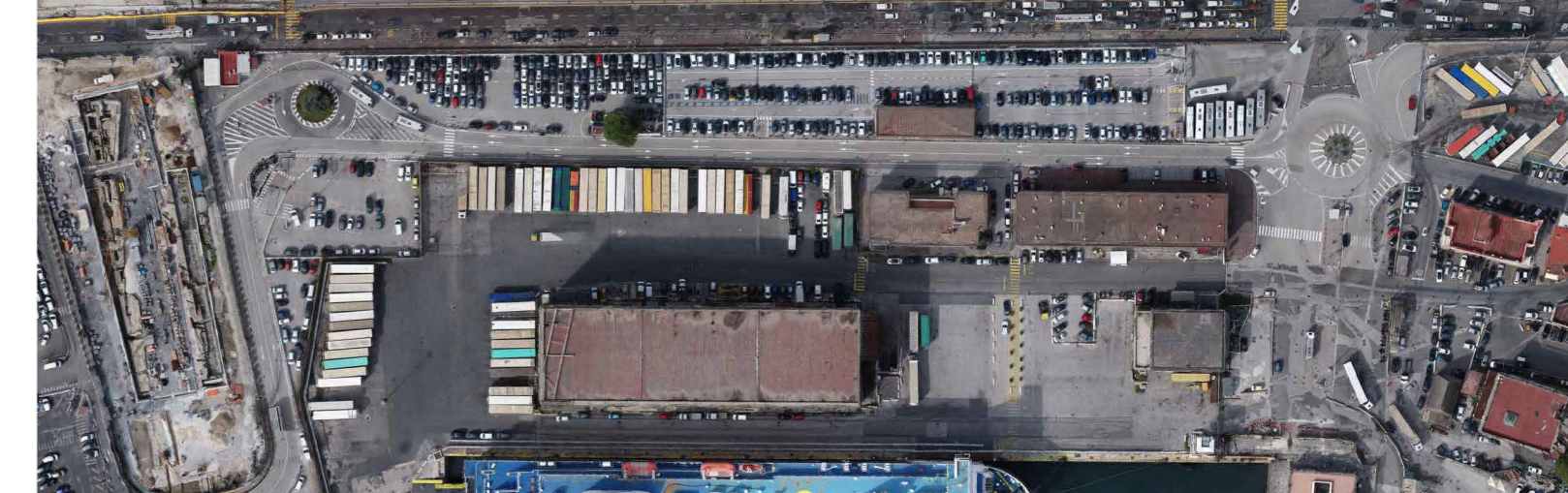

Intervento di "Potenziamento e riqualificazione delle infrastrutture dell'area monumentale del porto di Napoli destinate al traffico passeggeri, alle attività portuali e di collegamento con la città - CUP - G12C2100123002 CIG-9105692EBC





PROGETTO DI FATTIBILITÀ TECNICA ED ECONOMICA



PARCHEGGIO CALATA PILIERO - 1° stralcio funzionale

RESPONSABILE UNICO DEL PROCEDIMENTO
Arch. Biagina di Benedetto

 <small>coopprogetti</small> <small>Coopprogetti Soc. Coop.</small> <small>Via Thomas Alva Edison, 5</small> <small>00024 Gubbio (PG)</small>	 <small>rpa</small> <small>RPA s.r.l.</small> <small>Strada del Colle, 1/A</small> <small>Perugia (PG)</small>	 <small>LRA</small> <small>Lombardo Rossi Associati</small> <small>Via Toleno, 17</small> <small>20149 Milano (MI)</small>	 <small>D'Agostino Associati s.r.l.</small> <small>Via Giuseppe Verdi, 23</small> <small>83100 Avellino (AV)</small>
--	---	---	--

 <small>Ing. Alessandro Piacenti</small> <small>Legale Rappresentante</small>	 <small>Arch. Marco Tarabolla</small> <small>Legale Rappresentante</small>	 <small>Ing. Valentina D'Agostino</small> <small>Legale Rappresentante</small>	 <small>Arch. Domenico De Maio</small> <small>Libero Professionista</small>
--	---	---	--

Elaborato: Contesto Paesaggistico

Scala: /

22073	F	F04	AMB	IA	00	PL	01	B
COMMESSA	FASE	LOTTO	CATEGORIA	SOTTOCATEGORIA	PROGRESSIVO	TIPO LABORATO	PROGRESSIVO	REVISIONE

B	REVISIONE	DICEMBRE 2023	REV. 1	E. COSTA	A. PIACENTI
A	EMMISSIONE	OTTOBRE 2023	REV. 2	E. COSTA	A. PIACENTI
REV.	EMMISSIONE	DATA	REDATTO	APPROVATO	AUTORIZZATO