

Accordo Quadro per affidamento di servizi tecnici di Progettazione, Direzione dei Lavori e Verifica della progettazione relativi a opere portuali, strade e ferrovie, potenziamento e riqualificazione degli immobili ed interventi di sostenibilità ambientale da realizzare nelle aree di competenza dell'Autorità di Sistema Portuale del Mar Tirreno Centrale
Lotto n.4 - Potenziamento e riqualificazione degli immobili

Intervento di " Potenziamento e riqualificazione delle infrastrutture dell'area monumentale del porto di Napoli destinate al traffico passeggeri, alle attività portuali e di collegamento con la città - CUP - G12C2100123002 CIG:9105692EBC

PROGETTO DI FATTIBILITÀ TECNICA ED ECONOMICA

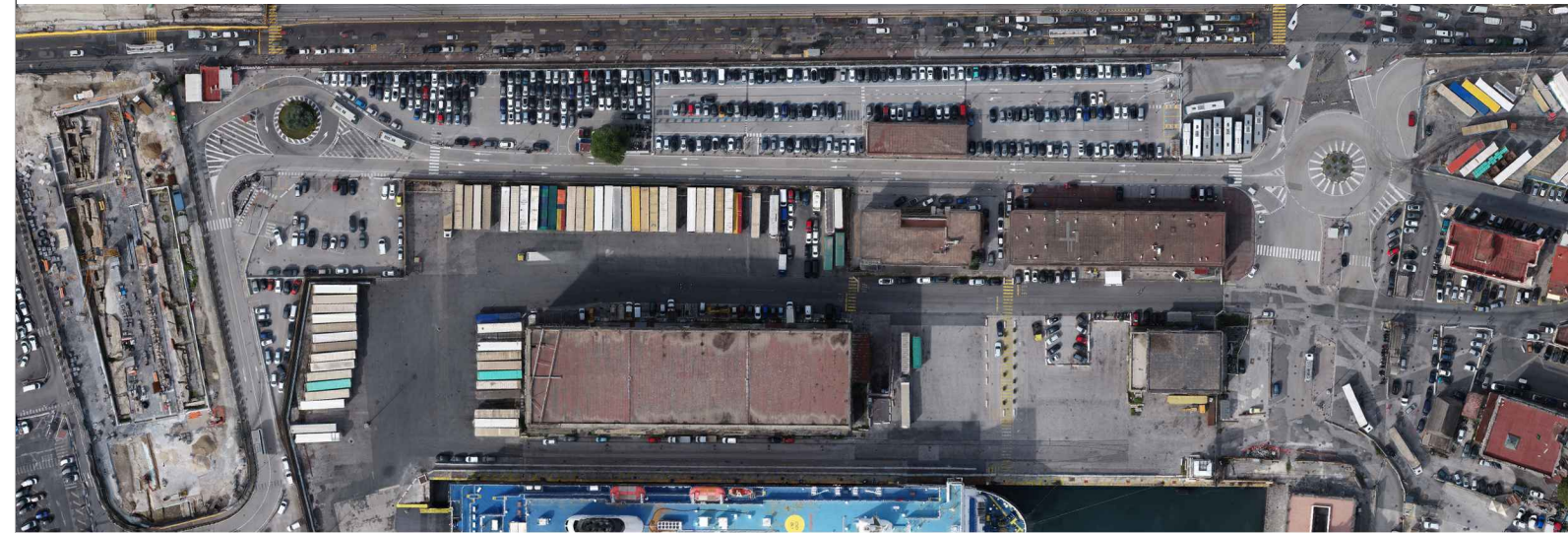

PARCHEGGIO CALATA PILIERO - 1° stralcio funzionale

RESPONSABILE UNICO DEL PROCEDIMENTO

Arch. Biagina di Benedetto

Mandataria



Coopprogetti S.p.A.
Via Thomas Edison, 5
06021 Subbio (PG)

Sezione A
N° A1740

DOTTORE INGEGNERE
ALESSANDRO PLACUCCI
SETTORE CIVILE E AMBIENTALE
SETTORE INDUSTRIALE
SETTORE DELL'INFORMAZIONE

Ing. Alessandro Placucci
Legale Rappresentante

Mandante



RPA s.r.l.
Strada del Colle, 1/A
06132 Perugia (PG)

Ing. Dino Bonadies
Legale Rappresentante

Mandante



Lamberto Rossi Associati
Via Telesio, 17
20145 Milano (MI)

Arch. Lamberto Rossi
Arch. Marco Tarabella
Legale Rappresentante

Mandante



D'Agostino Associati s.r.l.
Via Giuseppe Verdi, 20
83100 Avellino (AV)

Ing. Valentina D'Agostino
Legale Rappresentante

Mandante



Arch. Domenico De Maio
Via Ogliara, 29
84100 Salerno (SA)

Arch. Domenico De Maio
Libero Professionista

Elaborato: Impianti
Impianto antincendio parcheggio interrato
Planimetria della rete Idranti

Scala: 1:500



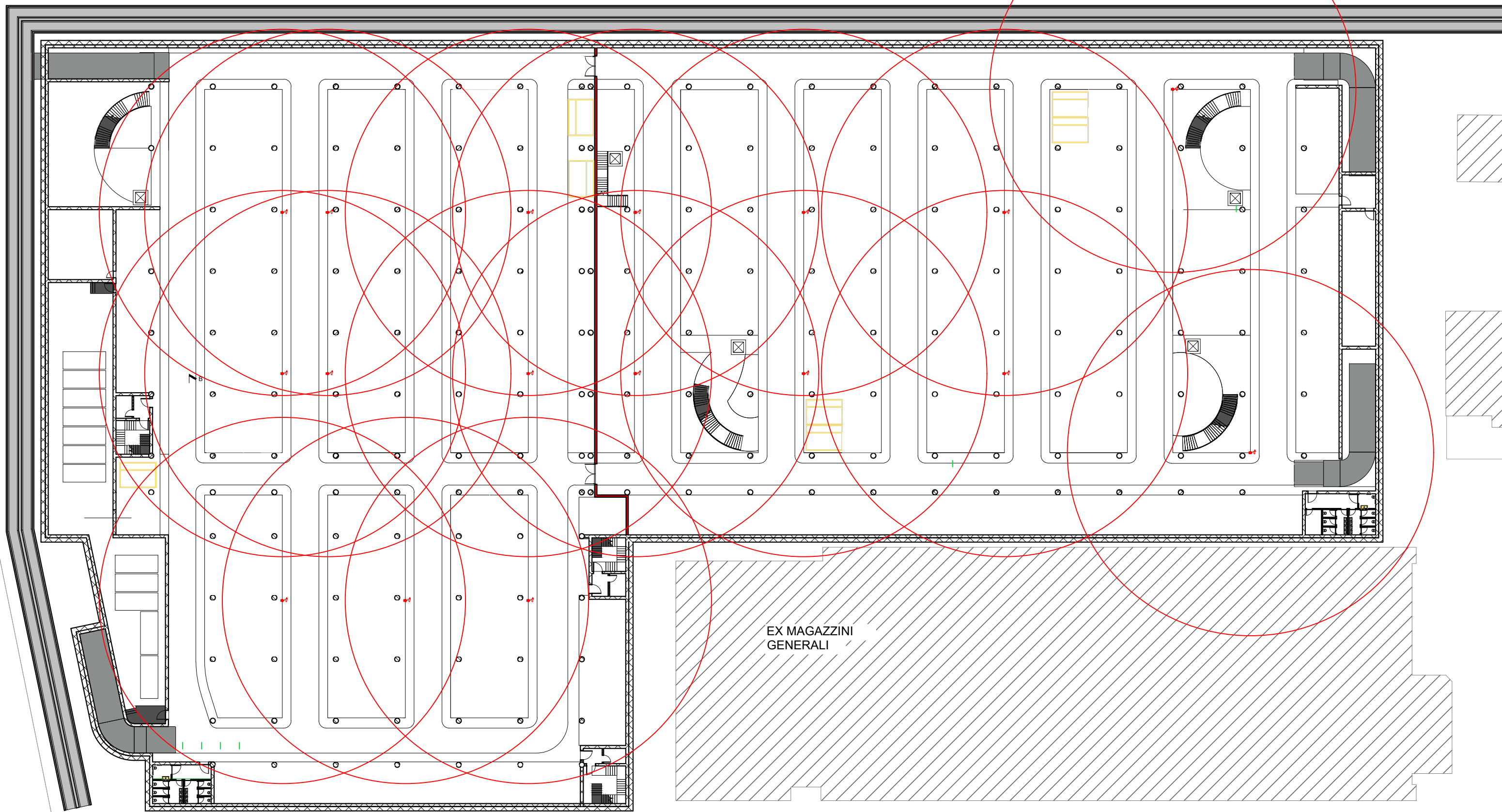

22073	F	F04	IMP	AI	00	PL	03	B
COMMESSA	FASE	LOTTO	CATEGORIA	SOTTOCATEGORIA	PROGRESSIVO	TIPO ELABORATO	PROGRESSIVO	REVISIONE

B	Revisione RC_01_01	Dicembre 2023	M.Salvi	E. Costa	A. Placucci
A	Emissione	Ottobre 2023	M.Salvi	E. Costa	A. Placucci
REV.	EMISSIONE	DATA	REDATTO	APPROVATO	AUTORIZZATO



EX MAGAZZINI
GENERALI

LEGENDA IMPIANTO IDRANTI

	COMPARTIMENTAZIONE REI 90
	PORTA REI 90
	AREA AZIONE IDRANTE UNI 45
	IDRANTE UNI 45 CON TUBAZIONE FLESSIBILE DA 20 METRI E LANCIA

