



VIABILITA' PROVVISORIA

AREA BARACCAMENTO DI CANTIERE

Area da destinare a GNV

Area di cantiere PARCHEGGIO INTERRATO

Ex MM.GG

Area da destinare a GNV

PISTA DI CANTIERE

AUTORITÀ DI SISTEMA PORTUALE DEL MAR TIRRENO CENTRALE
 Accordo Quadro per affidamenti di servizi tecnici di Progettazione, Direzione dei Lavori e Verifica della progettazione relativi a opere portuali, strade e ferrovie, potenziamento e riqualificazione degli immobili ed interventi di sostenibilità ambientale da realizzare nelle aree di competenza dell'Autorità di Sistema Portuale del Mar Tirreno Centrale
 Lotto n.4 - Potenziamento e riqualificazione degli immobili
 Intervento di "Potenziamento e riqualificazione delle infrastrutture dell'area monumentale del porto di Napoli destinate al traffico passeggeri, alle attività portuali e di collegamento con la città - CUP - G12C2100123002 CIG 9105692EBC

PROGETTO DI FATTIBILITÀ TECNICA ED ECONOMICA

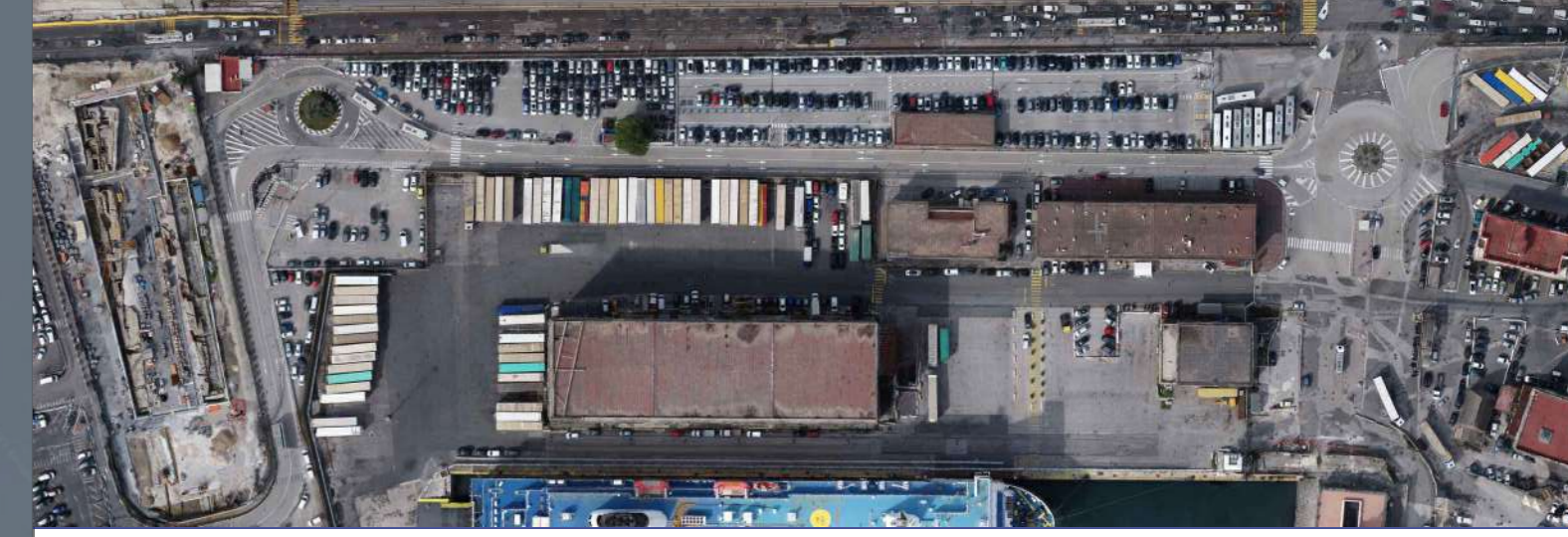

PARCHEGGIO CALATA PILIERO - 1° stralcio funzionale

RESPONSABILE UNICO DEL PROCEDIMENTO
 Arch. Biagina di Benedetto

Mandatario cooproggett	Mandatario rpa	Mandatario LRA	Mandatario D'Agostino Associati s.r.l.	Mandatario D&M
Cooproggett s.p.a. Via Tommaso Albi Edizon, 5 00124 Guadagnolo (RM)	Regione Lazio Strada del Colle, 1/A 00132 Perugia (PG)	Consorzio Intercomunale Via Salaria, 100 00198 Roma (RM)	D'Agostino Associati s.r.l. Via Cavour Vespi, 20 80100 Avellino (AV)	D&M s.p.a. Via Cavour, 29 84100 Salerno (SA)

Elaborato: Cantierizzazione
 Elaborati Generali cantierizzazione
 Viabilità provvisoria - Collegamento interno Molo Beverello e Varco dell'Immacolatella **Scala:** 1:500

22073	F	F04	CAN	EG	00	PL	01	A
COMMESSA	FASE	LOTTO	CATEGORIA	SOTTOCATEGORIA	PROGRESSIVO	TIPO ELABORATO	PROGRESSIVO	REVISIONE
A	REV.	EMMISSIONE	DATA	E COSTA	REDDITO	E COSTA	APPROVATO	A. PIACCO
			02/08/2023					