

**Accordo Quadro per affidamento di servizi tecnici di Progettazione, Direzione dei Lavori e Verifica della progettazione relativi a opere portuali, strade e ferrovie, potenziamento e riqualificazione degli immobili ed interventi di sostenibilità ambientale da realizzare nelle aree di competenza dell'Autorità di Sistema Portuale del Mar Tirreno Centrale**  
**Lotto n.4 - Potenziamento e riqualificazione degli immobili**

**Intervento di " Potenziamento e riqualificazione delle infrastrutture dell'area monumentale del porto di Napoli destinate al traffico passeggeri, alle attività portuali e di collegamento con la città - CUP - G12C2100123002      CIG:9105692EBC**

**PROGETTO DI FATTIBILITÀ TECNICA ED ECONOMICA**

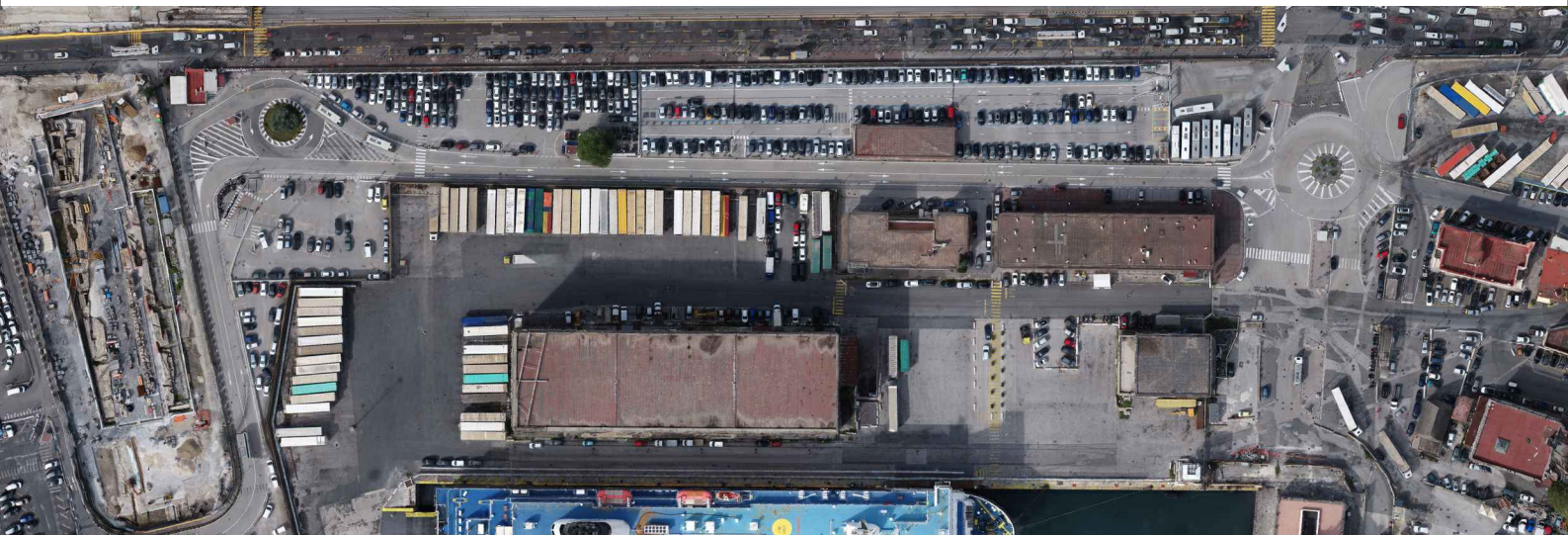

**PARCHEGGIO CALATA PILIERO - 1° stralcio funzionale**

RESPONSABILE UNICO DEL PROCEDIMENTO

Arch. Biagia di Benedetto

Mandatario



Cooproggetti s.p.a.  
Via Thomas Alva Edison 20  
06024 Gubbio (PG)



Ing. Alessandro Placucci  
Legale Rappresentante

Ing. Dino Bonadies  
Legale Rappresentante

Mandante



Lamberto Rossi Associati  
Via Telesio, 17  
20145 Milano (MI)

Arch. Lamberto Rossi  
Arch. Marco Tarabella  
Legale Rappresentante

Mandante



D'Agostino Associati s.r.l.  
Via Giuseppe Verdi, 20  
83100 Avellino (AV)

Ing. Valentina D'Agostino  
Legale Rappresentante

Mandante



Arch. Domenico De Maio  
Via Ogliara, 29  
84100 Salerno (SA)

Arch. Domenico De Maio  
Libero Professionista



**Elaborato:** Piani di manutenzione  
Manutenzione  
Programma di manutenzione - Fase 1

Scala: R

22073	F	F04	MAN	MA	01	RE	03	B
COMMESSA	FASE	LOTTO	CATEGORIA	SOTTOCATEGORIA	PROGRESSIVO	TIPO ELABORATO	PROGRESSIVO	REVISIONE

B	Revisione RC_01_01	Dicembre 2023	E. Costa	E. Costa	A. Placucci
A	Emissione	Ottobre 2023	E. Costa	E. Costa	A. Placucci
REV.	EMISSIONE	DATA	REDATTO	APPROVATO	AUTORIZZATO

**PIANO DI MANUTENZIONE**

**PROGRAMMA DI  
MANUTENZIONE**  
**SOTTOPROGRAMMA DELLE PRESTAZIONI**  
(Articolo 38 del D.P.R. 5 ottobre 2010, n.207)

**OGGETTO:** Intervento di " Potenziamento e riqualificazione delle infrastrutture dell'area monumentale del porto di Napoli destinate al traffico passeggeri, alle attività portuali e di collegamento con la città

**COMMITTENTE:** Autorità di Sistema Portuale del Mar Tirreno Centrale

# Acustici

## 03 - Impianti

### 03.03 - Impianto di distribuzione acqua fredda e calda

Codice	Elementi Manutenibili / Requisiti e Prestazioni / Controlli	Tipologia	Frequenza
<b>03.03.02</b>	<b>Caldaia</b>		
03.03.02.R01	Requisito: (Attitudine al) controllo del rumore prodotto  <i>Le caldaie degli impianti idrici nel loro complesso devono mantenere il livello di rumore nell'ambiente esterno e in quelli abitativi entro i limiti prescritti dalla normativa vigente.</i>		

# Adattabilità delle finiture

## 02 - Opere di finitura

### 02.05 - Ascensori

Codice	Elementi Manutenibili / Requisiti e Prestazioni / Controlli	Tipologia	Frequenza
<b>02.05.01</b>	<b>Vani corsa</b>		
02.05.01.R01	Requisito: Regolarità delle finiture <i>Le aperture del vano che consentono l'accesso alla cabina devono essere realizzati nel rispetto della regola d'arte ed in modo da evitare pericoli per l'accesso alla cabina stessa.</i>		
02.05.01.C01	Controllo: Controllo generale	Ispezione	ogni 6 mesi

## 03 - Impianti

### 03.03 - Impianto di distribuzione acqua fredda e calda

Codice	Elementi Manutenibili / Requisiti e Prestazioni / Controlli	Tipologia	Frequenza
<b>03.03</b>	<b>Impianto di distribuzione acqua fredda e calda</b>		
03.03.R01	Requisito: Regolarità delle finiture <i>Gli elementi dell'impianto idrico sanitario devono essere realizzati nel rispetto della regola d'arte e devono presentare finiture superficiali integre.</i>		
03.03.01.C03	Controllo: Verifica dei flessibili	Revisione	quando occorre
03.03.01.C01	Controllo: Verifica ancoraggio	Controllo a vista	ogni mese
<b>03.03.04</b>	<b>Tubi in polietilene alta densità (PEAD)</b>		
03.03.04.R02	Requisito: Regolarità delle finiture <i>Le tubazioni devono presentare superficie esterna ed interna e sezione prive di difetti.</i>		

# Controllabilità tecnologica

## 02 - Opere di finitura

### 02.01 - Strade

Codice	Elementi Manutenibili / Requisiti e Prestazioni / Controlli	Tipologia	Frequenza
<b>02.01.01</b>	<b>Pavimentazione stradale in asfalto drenante</b>		
02.01.01.R01	Requisito: Accettabilità della classe <i>I bitumi stradali dovranno possedere caratteristiche tecnologiche in base alle proprie classi di appartenenza.</i>		
02.01.01.C01	Controllo: Controllo manto stradale	Controllo	ogni mese

### 02.02 - Aree pedonali e marciapiedi

Codice	Elementi Manutenibili / Requisiti e Prestazioni / Controlli	Tipologia	Frequenza
<b>02.02.01</b>	<b>Pavimentazione pedonale in masselli prefabbricati in cls</b>		
02.02.01.R02	Requisito: Assorbimento dell'acqua <i>I masselli dovranno produrre un adeguato assorbimento d'acqua.</i>		

# Di funzionamento

## 02 - Opere di finitura

### 02.05 - Ascensori

Codice	Elementi Manutenibili / Requisiti e Prestazioni / Controlli	Tipologia	Frequenza
<b>02.05.02</b>	<b>Pulsantiera</b>		
02.05.02.R01	Requisito: Comodità d'uso e manovra <i>Per consentire utilizzo da parte degli utenti le pulsantiere della cabina ascensore e quelle di piano devono essere disposte in modo da essere facilmente utilizzabili.</i>		
02.05.02.C01	Controllo: Controllo generale	Controllo a vista	ogni 2 mesi

## 03 - Impianti

### 03.06 - Impianto di sicurezza e antincendio

Codice	Elementi Manutenibili / Requisiti e Prestazioni / Controlli	Tipologia	Frequenza
<b>03.06.06</b>	<b>Sirene</b>		
03.06.06.R01	Requisito: Comodità d'uso e manovra <i>I dispositivi di diffusione sonora devono essere posizionati in modo da essere percettibili in ogni punto dell'ambiente sorvegliato.</i>		
03.06.06.C01	Controllo: Controllo generale	Ispezione a vista	ogni 3 mesi
<b>03.06.07</b>	<b>Idranti a colonna soprasuolo</b>		
03.06.07.R04	Requisito: Funzionalità d'uso <i>Gli idranti devono essere in grado di contrastare in modo efficace il prodursi di deformazioni o rotture sotto l'azione di sforzi derivanti dall'uso e/o dalla manovra.</i>		
03.06.07.C01	Controllo: Controllo generale idranti	Ispezione a vista	ogni 6 mesi

# Di manutenibilità

## 03 - Impianti

### 03.04 - Impianto di smaltimento acque meteoriche

Codice	Elementi Manutenibili / Requisiti e Prestazioni / Controlli	Tipologia	Frequenza
<b>03.04.02</b>	<b>Pozzetti e caditoie</b>		
03.04.02.R04	Requisito: Pulibilità <i>Le caditoie ed i relativi dispositivi di tenuta devono essere facilmente pulibili per assicurare la funzionalità dell'impianto.</i>		
03.04.02.C01	Controllo: Controllo generale	Ispezione	ogni 12 mesi

### 03.05 - Impianto di smaltimento acque reflue

Codice	Elementi Manutenibili / Requisiti e Prestazioni / Controlli	Tipologia	Frequenza
<b>03.05.02</b>	<b>Pozzetti di scarico</b>		
03.05.02.R03	Requisito: Pulibilità <i>I pozzetti devono essere facilmente pulibili per assicurare la funzionalità dell'impianto.</i>		

# Di stabilità

## 01 - Opere strutturali

### 01.01 - Opere di sostegno e contenimento

Codice	Elementi Manutenibili / Requisiti e Prestazioni / Controlli	Tipologia	Frequenza
<b>01.01</b>	<b>Opere di sostegno e contenimento</b>		
01.01.R01	Requisito: Stabilità <i>Le opere di sostegno e contenimento in fase d'opera dovranno garantire la stabilità in relazione al principio statico di funzionamento.</i>		
01.01.01.C01	Controllo: Controllo generale	Controllo a vista	ogni 12 mesi

### 01.02 - Opere di fondazioni profonde

Codice	Elementi Manutenibili / Requisiti e Prestazioni / Controlli	Tipologia	Frequenza
<b>01.02</b>	<b>Opere di fondazioni profonde</b>		
01.02.R01	Requisito: Resistenza meccanica <i>Le opere di fondazioni profonde dovranno essere in grado di contrastare le eventuali manifestazioni di deformazioni e cedimenti rilevanti dovuti all'azione di determinate sollecitazioni (carichi, forze sismiche, ecc.).</i>		
01.02.01.C01	Controllo: Controllo struttura	Controllo a vista	ogni 12 mesi

### 01.03 - Strutture in elevazione in c.a.

Codice	Elementi Manutenibili / Requisiti e Prestazioni / Controlli	Tipologia	Frequenza
<b>01.03</b>	<b>Strutture in elevazione in c.a.</b>		
01.03.R01	Requisito: Resistenza meccanica <i>Le strutture di elevazione dovranno essere in grado di contrastare le eventuali manifestazioni di deformazioni e cedimenti rilevanti dovuti all'azione di determinate sollecitazioni (carichi, forze sismiche, ecc.).</i>		
01.03.05.C02	Controllo: Controllo di deformazioni e/o spostamenti	Controllo a vista	ogni 12 mesi
01.03.05.C01	Controllo: Controllo di eventuale quadro fessurativo	Controllo a vista	ogni 12 mesi
01.03.04.C02	Controllo: Controllo di deformazioni e/o spostamenti	Controllo a vista	ogni 12 mesi
01.03.04.C01	Controllo: Controllo di eventuale quadro fessurativo	Controllo a vista	ogni 12 mesi
01.03.03.C02	Controllo: Controllo di deformazioni e/o spostamenti	Controllo a vista	ogni 12 mesi
01.03.03.C01	Controllo: Controllo di eventuale quadro fessurativo	Controllo a vista	ogni 12 mesi
01.03.02.C02	Controllo: Controllo di deformazioni e/o spostamenti	Controllo a vista	ogni 12 mesi
01.03.02.C01	Controllo: Controllo di eventuale quadro fessurativo	Controllo a vista	ogni 12 mesi
01.03.01.C02	Controllo: Controllo di deformazioni e/o spostamenti	Controllo a vista	ogni 12 mesi
01.03.01.C01	Controllo: Controllo di eventuale quadro fessurativo	Controllo a vista	ogni 12 mesi

### 01.04 - Strutture in elevazione prefabbricate

Codice	Elementi Manutenibili / Requisiti e Prestazioni / Controlli	Tipologia	Frequenza
<b>01.04</b>	<b>Strutture in elevazione prefabbricate</b>		
01.04.R01	Requisito: Stabilità dell'opera		



Codice	Elementi Manutenibili / Requisiti e Prestazioni / Controlli	Tipologia	Frequenza
01.04.01.C01	<p><i>Le opere dovranno garantire la stabilità in relazione al principio statico di funzionamento, ai materiali ed alle tipologie strutturali diverse a secondo dei casi.</i></p> <p>Controllo: Controllo generale</p>	Controllo	ogni 6 mesi

## 01.05 - Strutture di collegamento

Codice	Elementi Manutenibili / Requisiti e Prestazioni / Controlli	Tipologia	Frequenza
<b>01.05</b>	<b>Strutture di collegamento</b>		
01.05.R02	<p>Requisito: Resistenza meccanica</p> <p><i>Gli elementi strutturali costituenti le strutture di collegamento devono contrastare in modo efficace la manifestazione di eventuali rotture, o deformazioni rilevanti, causate dall'azione di possibili sollecitazioni.</i></p>		
01.05.01.C03	Controllo: Controllo rivestimenti pedate e alzate	Controllo a vista	ogni 12 mesi
01.05.01.C02	Controllo: Controllo strutture	Controllo a vista	ogni 12 mesi
01.05.01.C01	Controllo: Controllo balaustre e corrimano	Controllo a vista	ogni 12 mesi

## 02 - Opere di finitura

### 02.02 - Aree pedonali e marciapiedi

Codice	Elementi Manutenibili / Requisiti e Prestazioni / Controlli	Tipologia	Frequenza
<b>02.02.01</b>	<b>Pavimentazione pedonale in masselli prefabbricati in cls</b>		
02.02.01.R03	<p>Requisito: Resistenza alla compressione</p> <p><i>I masselli dovranno produrre una adeguata resistenza alla compressione.</i></p>		

### 02.05 - Ascensori

Codice	Elementi Manutenibili / Requisiti e Prestazioni / Controlli	Tipologia	Frequenza
<b>02.05.01</b>	<b>Vani corsa</b>		
02.05.01.R02	<p>Requisito: Resistenza meccanica</p> <p><i>La struttura del vano di corsa deve essere realizzata in modo da sopportare tutte le forze che possono verificarsi durante il funzionamento dell'impianto.</i></p>		
02.05.07.C01	Controllo: Controllo generale	Ispezione a vista	ogni mese
<b>02.05.03</b>	<b>Porte di piano</b>		
02.05.03.R02	<p>Requisito: Resistenza meccanica</p> <p><i>Le porte, con i loro dispositivi di blocco, devono essere in grado di contrastare in modo efficace il prodursi di deformazioni o rotture sotto l'azione di determinate sollecitazioni.</i></p>		
<b>02.05.05</b>	<b>Macchinari oleodinamici</b>		
02.05.05.R01	<p>Requisito: (Attitudine al) controllo della tenuta</p> <p><i>Le tubazioni ed i relativi accessori del sistema idraulico di un ascensore devono essere adatti al fluido idraulico utilizzato ed essere progettati ed installati in modo da evitare ogni sollecitazione anormale.</i></p>		
02.05.05.R03	<p>Requisito: Resistenza a compressione</p> <p><i>I macchinari e gli elementi che li costituiscono devono essere in grado di resistere a sforzi di compressione senza causare pericoli sia durante il normale funzionamento sia in caso di emergenza.</i></p>		
02.05.05.R04	Requisito: Resistenza a trazione		

Codice	Elementi Manutenibili / Requisiti e Prestazioni / Controlli	Tipologia	Frequenza
	<i>I macchinari e gli elementi che li costituiscono devono essere in grado di resistere a trazione senza causare pericoli sia durante il normale funzionamento sia in caso di emergenza.</i>		
<b>02.05.07</b>	<b>Funi</b>		
02.05.07.R01	Requisito: Resistenza meccanica  <i>Le funi o catene devono essere in grado di sostenere senza causare pericoli le cabine, i contrappesi o le masse di bilanciamento.</i>		
<b>02.05.08</b>	<b>Guide cabina</b>		
02.05.08.R02	Requisito: Resistenza meccanica  <i>Le guide della cabina unitamente alle pareti sulle quali sono agganciate dovranno limitare la manifestazione di eventuali rotture, o deformazioni rilevanti, causate dall'azione di possibili sollecitazioni.</i>		

### 03 - Impianti

#### 03.01 - Impianto elettrico industriale

Codice	Elementi Manutenibili / Requisiti e Prestazioni / Controlli	Tipologia	Frequenza
<b>03.01</b>	<b>Impianto elettrico industriale</b>		
03.01.R07	Requisito: Resistenza meccanica  <i>Gli impianti elettrici devono essere realizzati con materiali in grado di contrastare in modo efficace il prodursi di deformazioni o rotture sotto l'azione di determinate sollecitazioni.</i>		
03.01.01.C04	Controllo: Verifica messa a terra	Controllo	ogni 2 mesi
<b>03.01.09</b>	<b>Rivelatore di presenza</b>		
03.01.09.R01	Requisito: Resistenza a sbalzi di temperatura  <i>I rivelatori passivi all'infrarosso devono essere in grado di resistere a sbalzi della temperatura ambiente senza compromettere il loro funzionamento.</i>		
03.01.09.C01	Controllo: Controllo generale	Ispezione a vista	ogni 6 mesi

#### 03.03 - Impianto di distribuzione acqua fredda e calda

Codice	Elementi Manutenibili / Requisiti e Prestazioni / Controlli	Tipologia	Frequenza
<b>03.03</b>	<b>Impianto di distribuzione acqua fredda e calda</b>		
03.03.R04	Requisito: (Attitudine al) controllo della tenuta  <i>Gli elementi dell'impianto idrico sanitario devono essere idonei ad impedire fughe dei fluidi in circolazione per garantire la funzionalità dell'impianto.</i>		
03.03.02.C08	Controllo: Controllo termostati, pressostati e valvole del sistema di sicurezza	Ispezione a vista	ogni mese
03.03.02.C09	Controllo: Misura dei rendimenti	Ispezione strumentale	ogni 6 mesi
03.03.02.C10	Controllo: Verifica apparecchiature caldaia dei gruppi termici	Ispezione a vista	ogni 12 mesi
03.03.02.C07	Controllo: Controllo tenuta delle elettropompe dei bruciatori	Ispezione strumentale	ogni 12 mesi
03.03.02.C06	Controllo: Controllo tenuta delle elettrovalvole dei bruciatori	Ispezione a vista	ogni 12 mesi
03.03.02.C03	Controllo: Controllo pompa del bruciatore	Ispezione strumentale	ogni 12 mesi
<b>03.03.01</b>	<b>Apparecchi sanitari e rubinetteria</b>		
03.03.01.R03	Requisito: Resistenza a manovre e sforzi d'uso  <i>Gli apparecchi sanitari e la rubinetteria devono essere in grado di contrastare in modo efficace il prodursi di deformazioni o rotture in seguito ad operazioni di manovra o di utilizzo.</i>		

Codice	Elementi Manutenibili / Requisiti e Prestazioni / Controlli	Tipologia	Frequenza
03.03.01.C01	Controllo: Verifica ancoraggio	Controllo a vista	ogni mese
03.03.01.R04	Requisito: Protezione dalla corrosione <i>Le superfici esposte della rubinetteria e degli apparecchi sanitari devono essere protette dagli attacchi derivanti da fenomeni di corrosione.</i>		
03.03.01.R05	Requisito: Resistenza meccanica <i>Il regolatore di getto, quando viene esposto alternativamente ad acqua calda e fredda, non deve deformarsi, deve funzionare correttamente e deve garantire che possa essere smontato e riassembleato con facilità anche manualmente.</i>		
03.03.01.C01	Controllo: Verifica ancoraggio	Controllo a vista	ogni mese
<b>03.03.04</b>	<b>Tubi in polietilene alta densità (PEAD)</b>		
03.03.04.R03	Requisito: Resistenza meccanica <i>Le tubazioni e gli elementi accessori quali valvole e rubinetti devono essere in grado di contrastare in modo efficace il prodursi di deformazioni o rotture sotto l'azione di determinate sollecitazioni.</i>		

### 03.04 - Impianto di smaltimento acque meteoriche

Codice	Elementi Manutenibili / Requisiti e Prestazioni / Controlli	Tipologia	Frequenza
<b>03.04.01</b>	<b>Collettori di scarico</b>		
03.04.01.R01	Requisito: (Attitudine al) controllo della tenuta <i>I collettori fognari devono essere idonei ad impedire fughe dei fluidi assicurando così la durata e la funzionalità nel tempo.</i>		
03.04.01.R03	Requisito: Resistenza alle temperature e a sbalzi di temperatura <i>I collettori fognari devono essere in grado di contrastare in modo efficace il prodursi di deformazioni o rotture se sottoposti all'azione di temperature elevate o a sbalzi delle stesse.</i>		
<b>03.04.02</b>	<b>Pozzetti e caditoie</b>		
03.04.02.R02	Requisito: (Attitudine al) controllo della tenuta <i>Le caditoie ed i relativi dispositivi di tenuta devono essere idonei ad impedire fughe dei fluidi assicurando così la durata e la funzionalità nel tempo.</i>		
03.04.01.C01	Controllo: Controllo generale	Ispezione	ogni 12 mesi
03.04.02.C01	Controllo: Controllo generale	Ispezione	ogni 12 mesi
03.04.02.R05	Requisito: Resistenza alle temperature e a sbalzi di temperatura <i>I pozzetti ed i relativi dispositivi di tenuta devono essere in grado di contrastare in modo efficace il prodursi di deformazioni o rotture se sottoposti all'azione di temperature elevate o a sbalzi delle stesse.</i>		
03.04.02.R06	Requisito: Resistenza meccanica <i>Le caditoie ed i pozzetti devono essere in grado di contrastare in modo efficace il prodursi di deformazioni o rotture sotto l'azione di determinate sollecitazioni in modo da garantire la funzionalità dell'impianto.</i>		
<b>03.04.03</b>	<b>Scossaline in alluminio</b>		
03.04.03.R02	Requisito: Resistenza alle temperature e a sbalzi di temperatura <i>Le scossaline in pvc devono mantenere inalterate le proprie caratteristiche chimico fisiche sotto l'azione di sollecitazioni termiche.</i>		
03.04.03.C01	Controllo: Controllo generale	Controllo a vista	ogni 6 mesi

### 03.05 - Impianto di smaltimento acque reflue

Codice	Elementi Manutenibili / Requisiti e Prestazioni / Controlli	Tipologia	Frequenza
<b>03.05.01</b>	<b>Stazioni di sollevamento</b>		
03.05.01.R04	Requisito: Stabilità morfologica <i>La pompa o il gruppo di pompaggio devono rimanere stabili in tutte le fasi del trasporto, del montaggio e dello smontaggio nelle condizioni previste anche quando sono inclinati di un angolo di 10° in qualsiasi direzione rispetto alla loro posizione normale.</i>		
<b>03.05.02</b>	<b>Pozzetti di scarico</b>		
03.05.02.R04	Requisito: Resistenza meccanica <i>Le caditoie ed i pozzetti devono essere in grado di contrastare in modo efficace il prodursi di deformazioni o rotture sotto l'azione di determinate sollecitazioni.</i>		

### 03.06 - Impianto di sicurezza e antincendio

Codice	Elementi Manutenibili / Requisiti e Prestazioni / Controlli	Tipologia	Frequenza
<b>03.06.02</b>	<b>Rivelatori di fumo</b>		
03.06.02.R02	Requisito: Resistenza a sbalzi di temperatura <i>I rivelatori di fumo devono essere in grado di resistere a sbalzi della temperatura ambiente senza perciò compromettere il loro funzionamento.</i>		
03.06.02.C01	Controllo: Controllo generale	Ispezione a vista	ogni 6 mesi
03.06.02.R06	Requisito: Resistenza meccanica <i>I rivelatori di fumo devono essere in grado di contrastare in modo efficace il prodursi di deformazioni o rotture sotto l'azione di determinate sollecitazioni.</i>		
03.06.04.C01	Controllo: Controllo generale erogatori	Controllo a vista	ogni 6 mesi
03.06.02.C01	Controllo: Controllo generale	Ispezione a vista	ogni 6 mesi
03.06.04.C07	Controllo: Controllo tenuta valvole	Registrazione	ogni 12 mesi
03.06.04.C03	Controllo: Controllo manovrabilità della valvole	Controllo	ogni 12 mesi
03.06.05.C05	Controllo: Controllo tenuta valvole	Registrazione	ogni 12 mesi
03.06.05.C03	Controllo: Controllo della manovrabilità valvole	Controllo	ogni 12 mesi
03.06.05.C02	Controllo: Controllo coibentazione	Controllo a vista	ogni 12 mesi
<b>03.06.04</b>	<b>Impianto di spegnimento incendi a sprinkler</b>		
03.06.04.R02	Requisito: (Attitudine al) controllo della tenuta <i>Gli erogatori (progettati per reagire ad una determinata temperatura per rilasciare acqua) dell'impianto antincendio devono essere realizzate con materiali e componenti idonei ad impedire fughe dei fluidi di alimentazione in modo da assicurare la durata e la funzionalità nel tempo.</i>		
03.06.04.R03	Requisito: Resistenza alle temperature <i>Gli erogatori devono essere in grado di contrastare in modo efficace il prodursi di deformazioni o rotture sotto l'azione di temperature elevate o a sbalzi delle stesse poiché basano il loro funzionamento e sono progettati per reagire ad una determinata temperatura per rilasciare acqua.</i>		
03.06.04.R04	Requisito: Resistenza meccanica <i>Gli erogatori devono essere in grado di contrastare in modo efficace il prodursi di deformazioni o rotture sotto l'azione di determinate sollecitazioni.</i>		
<b>03.06.05</b>	<b>Tubazioni in acciaio zincato</b>		
03.06.05.R03	Requisito: Resistenza alle temperature e a sbalzi di temperature <i>Le tubazioni e gli elementi accessori dell'impianto antincendio devono essere in grado di contrastare in modo efficace il prodursi di</i>		

Codice	Elementi Manutenibili / Requisiti e Prestazioni / Controlli	Tipologia	Frequenza
	<i>deformazioni o rotture sotto l'azione di temperature elevate o a sbalzi delle stesse. Per tale scopo possono essere dotati di adeguati rivestimenti.</i>		
03.06.05.R04	Requisito: Resistenza meccanica <i>Le tubazioni e gli elementi accessori quali valvole e rubinetti dell'impianto antincendio devono essere in grado di contrastare in modo efficace il prodursi di deformazioni o rotture sotto l'azione di determinate sollecitazioni.</i>		
<b>03.06.07</b>	<b>Idranti a colonna soprasuolo</b>		
03.06.07.R01	Requisito: (Attitudine al) controllo della tenuta <i>Gli idranti devono essere idonei ad impedire fughe dei fluidi in modo da assicurare la durata e la funzionalità nel tempo.</i>		
03.06.07.R03	Requisito: Resistenza meccanica <i>Gli idranti devono essere in grado di contrastare in modo efficace il prodursi di deformazioni o rotture sotto l'azione di determinate sollecitazioni.</i>		

### 03.07 - Impianto antintrusione e controllo accessi

Codice	Elementi Manutenibili / Requisiti e Prestazioni / Controlli	Tipologia	Frequenza
<b>03.07</b>	<b>Impianto antintrusione e controllo accessi</b>		
03.07.R01	Requisito: Resistenza meccanica <i>Gli elementi dell'impianto antintrusione devono essere in grado di contrastare in modo efficace il prodursi di deformazioni o rotture che si dovessero verificare nelle condizioni di impiego.</i>		
03.07.01.C01	Controllo: Controllo generale	Ispezione a vista	ogni 6 mesi

# Durabilità tecnologica

## 01 - Opere strutturali

### 01.05 - Strutture di collegamento

Codice	Elementi Manutenibili / Requisiti e Prestazioni / Controlli	Tipologia	Frequenza
<b>01.05</b>	<b>Strutture di collegamento</b>		
01.05.R01	Requisito: Resistenza all'usura <i>I materiali di rivestimento di gradini e pianerottoli dovranno presentare caratteristiche di resistenza all'usura.</i>		
01.05.01.C03	Controllo: Controllo rivestimenti pedate e alzate	Controllo a vista	ogni 12 mesi
01.05.01.C01	Controllo: Controllo balauste e corrimano	Controllo a vista	ogni 12 mesi

## 02 - Opere di finitura

### 02.02 - Aree pedonali e marciapiedi

Codice	Elementi Manutenibili / Requisiti e Prestazioni / Controlli	Tipologia	Frequenza
<b>02.02.01</b>	<b>Pavimentazione pedonale in masselli prefabbricati in cls</b>		
02.02.01.R01	Requisito: Accettabilità <i>I masselli dovranno rispettare le dimensioni rilevate in fase di campionatura.</i>		

## 03 - Impianti

### 03.06 - Impianto di sicurezza e antincendio

Codice	Elementi Manutenibili / Requisiti e Prestazioni / Controlli	Tipologia	Frequenza
<b>03.06.02</b>	<b>Rivelatori di fumo</b>		
03.06.02.R03	Requisito: Resistenza alla corrosione <i>I rivelatori di fumo devono essere in grado di contrastare in modo efficace il prodursi di fenomeni di corrosione.</i>		
03.06.07.C01	Controllo: Controllo generale idranti	Ispezione a vista	ogni 6 mesi
03.06.02.C01	Controllo: Controllo generale	Ispezione a vista	ogni 6 mesi
<b>03.06.07</b>	<b>Idranti a colonna sopra suolo</b>		
03.06.07.R02	Requisito: Resistenza alla corrosione <i>Gli idranti devono essere realizzati con materiali idonei ad evitare fenomeni di corrosione per non compromettere il buon funzionamento dell'intero apparato.</i>		

## Facilità d'intervento

### 02 - Opere di finitura

#### 02.05 - Ascensori

Codice	Elementi Manutenibili / Requisiti e Prestazioni / Controlli	Tipologia	Frequenza
<b>02.05.04</b>	<b>Quadro di manovra</b>		
02.05.04.R02	Requisito: Accessibilità <i>I quadri di manovra degli ascensori devono essere facilmente accessibili per consentire un facile utilizzo sia nel normale funzionamento sia in caso di guasti.</i>		
02.05.04.C01	Controllo: Controllo generale	Aggiornamento	ogni 6 mesi
02.05.04.R03	Requisito: Identificabilità <i>I quadri e le cabine elettriche devono essere facilmente identificabili per consentire un facile utilizzo. Deve essere presente un cartello sul quale sono riportate le funzioni degli interruttori nonché le azioni da compiere in caso di emergenza su persone colpite da folgorazione.</i>		
02.05.04.C02	Controllo: Verifica apparecchiature di taratura e controllo	Aggiornamento	ogni 6 mesi

### 03 - Impianti

#### 03.01 - Impianto elettrico industriale

Codice	Elementi Manutenibili / Requisiti e Prestazioni / Controlli	Tipologia	Frequenza
<b>03.01</b>	<b>Impianto elettrico industriale</b>		
03.01.R06	Requisito: Montabilità/Smontabilità <i>Gli elementi costituenti l'impianto elettrico devono essere atti a consentire la collocazione in opera di altri elementi in caso di necessità.</i>		
<b>03.01.01</b>	<b>Armadi da parete</b>		
03.01.01.R01	Requisito: Accessibilità <i>Gli armadi devono essere facilmente accessibili per consentire un facile utilizzo sia nel normale funzionamento sia in caso di guasti.</i>		
03.01.01.R02	Requisito: Identificabilità <i>Gli armadi devono essere facilmente identificabili per consentire un facile utilizzo. Deve essere presente un cartello sul quale sono riportate le funzioni degli interruttori nonché le azioni da compiere in caso di emergenza su persone colpite da folgorazione.</i>		

# Funzionalità d'uso

## 02 - Opere di finitura

### 02.05 - Ascensori

Codice	Elementi Manutenibili / Requisiti e Prestazioni / Controlli	Tipologia	Frequenza
<b>02.05</b>	<b>Ascensori</b>		
02.05.R01	Requisito: Affidabilità <i>Gli elementi costituenti gli ascensori e/o i montacarichi devono funzionare senza causare pericoli sia in condizioni normali sia in caso di emergenza.</i>		
02.05.05.C05	Controllo: Controllo limitatore di velocità	Ispezione a vista	ogni mese
02.05.05.C04	Controllo: Controllo generale	Ispezione a vista	ogni mese
02.05.05.C03	Controllo: Controllo del paracadute	Ispezione a vista	ogni mese
02.05.05.C02	Controllo: Controllo dei dispositivi di blocco	Ispezione a vista	ogni mese
02.05.05.C01	Controllo: Controllo degli ammortizzatori	Ispezione a vista	ogni mese
02.05.03.C02	Controllo: Controllo generale	Ispezione	ogni mese
<b>02.05.03</b>	<b>Porte di piano</b>		
02.05.03.R01	Requisito: Comodità di uso e manovra <i>Le porte di piano che consentono l'accesso dai pianerottoli alla cabina devono presentare caratteristiche di facilità di uso, di funzionalità e di manovrabilità.</i>		
02.05.03.C02	Controllo: Controllo generale	Ispezione	ogni mese
02.05.03.C03	Controllo: Controllo maniglia	Aggiornamento	ogni 6 mesi
02.05.03.C01	Controllo: Controllo delle serrature	Aggiornamento	ogni 6 mesi
<b>02.05.05</b>	<b>Macchinari oleodinamici</b>		
02.05.05.R02	Requisito: (Attitudine al) controllo della velocità <i>I macchinari e gli elementi che li costituiscono devono essere in grado di controllare i valori della velocità di discesa della cabina, sia nel normale funzionamento sia in caso di emergenza.</i>		

## 03 - Impianti

### 03.01 - Impianto elettrico industriale

Codice	Elementi Manutenibili / Requisiti e Prestazioni / Controlli	Tipologia	Frequenza
<b>03.01</b>	<b>Impianto elettrico industriale</b>		
03.01.R03	Requisito: (Attitudine al) controllo delle dispersioni elettriche <i>Per evitare qualsiasi pericolo di folgorazione alle persone, causato da un contatto diretto, i componenti degli impianti elettrici devono essere dotati di collegamenti equipotenziali con l'impianto di terra dell'edificio.</i>		
03.01.01.C01	Controllo: Controllo centralina di rifasamento	Controllo a vista	ogni 2 mesi
03.01.01.C05	Controllo: Verifica protezioni	Ispezione a vista	ogni 6 mesi
03.01.08.C02	Controllo: Verifica tensione	Ispezione strumentale	ogni anno
<b>03.01.02</b>	<b>Aspiratori</b>		
03.01.02.R02	Requisito: (Attitudine al) controllo del rumore prodotto <i>Gli aspiratori devono garantire un livello di rumore nell'ambiente esterno e in quelli abitativi entro i limiti prescritti dalla norma.</i>		



Codice	Elementi Manutenibili / Requisiti e Prestazioni / Controlli	Tipologia	Frequenza
<b>03.01.05</b>	<b>Interruttori differenziali</b>		
03.01.05.R01	Requisito: Comodità di uso e manovra <i>Gli interruttori devono essere realizzati con materiali e componenti aventi caratteristiche di facilità di uso, di funzionalità e di manovrabilità.</i>		
03.01.06.C01	Controllo: Controllo generale	Controllo a vista	ogni mese
03.01.05.C01	Controllo: Controllo generale	Controllo a vista	ogni mese
<b>03.01.06</b>	<b>Interruttori magnetotermici</b>		
03.01.06.R01	Requisito: Comodità di uso e manovra <i>Gli interruttori devono essere realizzati con materiali e componenti aventi caratteristiche di facilità di uso, di funzionalità e di manovrabilità.</i>		

### 03.03 - Impianto di distribuzione acqua fredda e calda

Codice	Elementi Manutenibili / Requisiti e Prestazioni / Controlli	Tipologia	Frequenza
<b>03.03</b>	<b>Impianto di distribuzione acqua fredda e calda</b>		
03.03.R07	Requisito: (Attitudine al) controllo della combustione <i>Gli elementi dell'impianto idrico sanitario devono essere in grado di garantire processi di combustione a massimo rendimento con una produzione minima di scorie e di sostanze inquinanti.</i>		
03.03.02.C09	Controllo: Misura dei rendimenti	Ispezione strumentale	ogni 6 mesi
03.03.02.C11	Controllo: Verifica aperture di ventilazione e canali di scarico dei gruppi termici	Ispezione a vista	ogni 12 mesi
03.03.02.C07	Controllo: Controllo tenuta delle elettropompe dei bruciatori	Ispezione strumentale	ogni 12 mesi
<b>03.03.01</b>	<b>Apparecchi sanitari e rubinetteria</b>		
03.03.01.R01	Requisito: (Attitudine al) controllo della portata dei fluidi <i>Gli apparecchi sanitari e la relativa rubinetteria devono essere in grado di garantire valori minimi di portata dei fluidi.</i>		
03.03.01.C04	Controllo: Verifica di tenuta degli scarichi	Controllo a vista	ogni mese
03.03.01.C02	Controllo: Verifica degli scarichi dei vasi	Controllo a vista	ogni mese
03.03.01.R02	Requisito: Comodità di uso e manovra <i>Gli apparecchi sanitari e la relativa rubinetteria devono presentare caratteristiche di facilità di uso, di funzionalità e di manovrabilità.</i>		
03.03.01.C05	Controllo: Verifica sedile coprivaso	Controllo a vista	ogni mese
<b>03.03.03</b>	<b>Cassette di scarico a zaino</b>		
03.03.03.R01	Requisito: (Attitudine al) controllo della portata dei fluidi <i>Le cassette di scarico devono garantire valori minimi di portata dei fluidi per un corretto funzionamento dell'impianto.</i>		

### 03.04 - Impianto di smaltimento acque meteoriche

Codice	Elementi Manutenibili / Requisiti e Prestazioni / Controlli	Tipologia	Frequenza
<b>03.04.02</b>	<b>Pozzetti e caditoie</b>		
03.04.02.R01	Requisito: (Attitudine al) controllo della portata <i>I pozzetti ed i relativi dispositivi di tenuta devono garantire in ogni momento la portata e la pressione richiesti dall'impianto.</i>		

### 03.05 - Impianto di smaltimento acque reflue

Codice	Elementi Manutenibili / Requisiti e Prestazioni / Controlli	Tipologia	Frequenza
<b>03.05.01</b>	<b>Stazioni di sollevamento</b>		
03.05.01.R02	Requisito: (Attitudine al) controllo delle dispersioni elettriche <i>Il gruppo di pompaggio deve essere protetto da un morsetto di terra contro la formazione di cariche positive. Il morsetto di terra deve essere collegato direttamente ad un conduttore di terra.</i>		
<b>03.05.03</b>	<b>Tubazioni</b>		
03.05.03.R01	Requisito: (Attitudine al) controllo della portata <i>Le tubazioni devono essere in grado di garantire in ogni momento la portata e la pressione richiesti dall'impianto.</i>		
03.05.03.C03	Controllo: Controllo tenuta	Controllo a vista	ogni 12 mesi
03.05.03.C02	Controllo: Controllo generale	Controllo a vista	ogni 12 mesi

### 03.06 - Impianto di sicurezza e antincendio

Codice	Elementi Manutenibili / Requisiti e Prestazioni / Controlli	Tipologia	Frequenza
<b>03.06.02</b>	<b>Rivelatori di fumo</b>		
03.06.02.R04	Requisito: Resistenza alla vibrazione <i>I rivelatori di fumo devono essere realizzati con materiali idonei e posti in opera in modo da resistere alle vibrazioni che dovessero insorgere nell'ambiente di impiego senza innescare i meccanismi di allarme.</i>		
03.06.02.C01	Controllo: Controllo generale	Ispezione a vista	ogni 6 mesi
03.06.02.R05	Requisito: Resistenza all'umidità <i>I rivelatori di fumo devono essere in grado di contrastare in modo efficace il prodursi di fenomeni di umidità che possano compromettere il regolare funzionamento.</i>		
03.06.02.C01	Controllo: Controllo generale	Ispezione a vista	ogni 6 mesi
03.06.02.R07	Requisito: Sensibilità alla luce <i>I rivelatori di fumo devono essere realizzati con materiali tali che, per determinati valori della luce, non si inneschino i meccanismi di allarme.</i>		
03.06.02.C01	Controllo: Controllo generale	Ispezione a vista	ogni 6 mesi
<b>03.06.04</b>	<b>Impianto di spegnimento incendi a sprinkler</b>		
03.06.04.R01	Requisito: (Attitudine al) controllo della portata dei fluidi <i>Gli erogatori (essendo progettati per reagire ad una determinata temperatura per rilasciare acqua) devono essere in grado di garantire in ogni momento la portata e la pressione richiesti dall'impianto ed assicurare che siano rispettati i tempi previsti dalle normative specifiche per gli interventi.</i>		
<b>03.06.05</b>	<b>Tubazioni in acciaio zincato</b>		
03.06.05.R01	Requisito: (Attitudine al) controllo della portata dei fluidi <i>Le tubazioni di alimentazione devono essere in grado di garantire in ogni momento la portata e la pressione richiesti dall'impianto in modo da rispettare i tempi previsti dalle normative specifiche per gli interventi.</i>		
03.06.04.C05	Controllo: Controllo serbatoi	Ispezione a vista	ogni 6 mesi
03.06.04.C04	Controllo: Controllo pressioni di esercizio	Ispezione a vista	ogni 6 mesi
03.06.04.C02	Controllo: Controllo generale gruppo di pressurizzazione	Ispezione a vista	ogni 6 mesi
03.06.04.C01	Controllo: Controllo generale erogatori	Controllo a vista	ogni 6 mesi
03.06.05.C04	Controllo: Controllo generale	Controllo a vista	ogni 12 mesi
03.06.05.C01	Controllo: Controllo a tenuta	Controllo a vista	ogni 12 mesi

### 03.07 - Impianto antintrusione e controllo accessi

Codice	Elementi Manutenibili / Requisiti e Prestazioni / Controlli	Tipologia	Frequenza
<b>03.07.03</b>	<b>Alimentatore</b>		
03.07.03.R01	Requisito: Comodità di uso e manovra <i>L'alimentatore ed i suoi componenti devono presentare caratteristiche di facilità di uso, di funzionalità e di manovrabilità.</i>		
03.07.03.R02	Requisito: Efficienza <i>L'alimentatore deve essere in grado di mantenere inalterate nel tempo le proprie capacità di rendimento assicurando un buon funzionamento.</i>		

# Funzionalità tecnologica

## 02 - Opere di finitura

### 02.04 - Segnaletica stradale verticale

Codice	Elementi Manutenibili / Requisiti e Prestazioni / Controlli	Tipologia	Frequenza
<b>02.04</b>	<b>Segnaletica stradale verticale</b>		
02.04.R01	Requisito: Percettibilità <i>I segnali dovranno essere dimensionati e posizionati in modo da essere visibili dagli utenti della strada.</i>		
02.04.01.C01	Controllo: Controllo generale	Controllo	ogni 3 mesi
02.04.R02	Requisito: Rinfrangenza <i>I segnali dovranno avere caratteristiche di rifrangenza.</i>		
02.04.01.C01	Controllo: Controllo generale	Controllo	ogni 3 mesi

## 03 - Impianti

### 03.03 - Impianto di distribuzione acqua fredda e calda

Codice	Elementi Manutenibili / Requisiti e Prestazioni / Controlli	Tipologia	Frequenza
<b>03.03</b>	<b>Impianto di distribuzione acqua fredda e calda</b>		
03.03.R02	Requisito: (Attitudine al) controllo dell'aggressività dei fluidi <i>Le tubazioni dell'impianto idrico non devono dar luogo a fenomeni di incrostazioni, corrosioni, depositi che possano compromettere il regolare funzionamento degli impianti stessi.</i>		
03.03.02.C09	Controllo: Misura dei rendimenti	Ispezione strumentale	ogni 6 mesi
03.03.02.C01	Controllo: Analisi caratteristiche acqua dei gruppi termici	Ispezione strumentale	ogni 3 anni
<b>03.03.04</b>	<b>Tubi in polietilene alta densità (PEAD)</b>		
03.03.04.R01	Requisito: (Attitudine al) controllo della tenuta <i>Le tubazioni ed i raccordi tra valvole e tubi e tra tubi e tubi devono essere in grado di resistere alle pressioni di esercizio.</i>		

### 03.05 - Impianto di smaltimento acque reflue

Codice	Elementi Manutenibili / Requisiti e Prestazioni / Controlli	Tipologia	Frequenza
<b>03.05.01</b>	<b>Stazioni di sollevamento</b>		
03.05.01.R01	Requisito: (Attitudine al) controllo della tenuta <i>Le pompe di sollevamento ed i relativi componenti devono essere idonei ad impedire fughe dei fluidi assicurando così la durata e la funzionalità nel tempo del sistema.</i>		
<b>03.05.02</b>	<b>Pozzetti di scarico</b>		
03.05.02.R01	Requisito: (Attitudine al) controllo della tenuta <i>I pozzetti di scarico devono essere idonei ad impedire fughe dei fluidi assicurando così la durata e la funzionalità nel tempo.</i>		

### 03.06 - Impianto di sicurezza e antincendio

Codice	Elementi Manutenibili / Requisiti e Prestazioni / Controlli	Tipologia	Frequenza
<b>03.06.05</b>	<b>Tubazioni in acciaio zincato</b>		

<b>Codice</b>	<b>Elementi Manutenibili / Requisiti e Prestazioni / Controlli</b>	<b>Tipologia</b>	<b>Frequenza</b>
03.06.05.R02	Requisito: (Attitudine al) controllo dell'aggressività dei fluidi <i>Le tubazioni dell'impianto antincendio non devono dar luogo a fenomeni di incrostazioni, corrosioni, depositi che possano compromettere il regolare funzionamento degli impianti stessi.</i>		

# Olfattivi

## 03 - Impianti

### 03.04 - Impianto di smaltimento acque meteoriche

Codice	Elementi Manutenibili / Requisiti e Prestazioni / Controlli	Tipologia	Frequenza
<b>03.04.01</b>	<b>Collettori di scarico</b>		
03.04.01.R02	Requisito: Assenza della emissione di odori sgradevoli <i>I collettori fognari devono essere realizzati in modo da non emettere odori sgradevoli.</i>		
<b>03.04.02</b>	<b>Pozzetti e caditoie</b>		
03.04.02.R03	Requisito: Assenza della emissione di odori sgradevoli <i>I pozzetti ed i relativi dispositivi di tenuta devono essere realizzati in modo da non emettere odori sgradevoli.</i>		
03.04.02.C01	Controllo: Controllo generale	Ispezione	ogni 12 mesi

### 03.05 - Impianto di smaltimento acque reflue

Codice	Elementi Manutenibili / Requisiti e Prestazioni / Controlli	Tipologia	Frequenza
<b>03.05.02</b>	<b>Pozzetti di scarico</b>		
03.05.02.R02	Requisito: Assenza della emissione di odori sgradevoli <i>I pozzetti dell'impianto fognario devono essere realizzati in modo da non emettere odori sgradevoli.</i>		

# Protezione antincendio

## 03 - Impianti

### 03.01 - Impianto elettrico industriale

Codice	Elementi Manutenibili / Requisiti e Prestazioni / Controlli	Tipologia	Frequenza
<b>03.01.04</b>	<b>Canali in PVC</b>		
03.01.04.R01	Requisito: Resistenza al fuoco  <i>Le canalizzazioni degli impianti elettrici suscettibili di essere sottoposte all'azione del fuoco devono essere classificate secondo quanto previsto dalla normativa vigente; la resistenza al fuoco deve essere documentata da "marchio di conformità" o "dichiarazione di conformità".</i>		

### 03.03 - Impianto di distribuzione acqua fredda e calda

Codice	Elementi Manutenibili / Requisiti e Prestazioni / Controlli	Tipologia	Frequenza
<b>03.03</b>	<b>Impianto di distribuzione acqua fredda e calda</b>		
03.03.R08	Requisito: Attitudine a limitare i rischi di incendio  <i>Gli elementi dell'impianto idrico sanitario devono essere in grado di limitare i rischi di probabili incendi nel rispetto delle normative vigenti.</i>		
03.03.02.C11	Controllo: Verifica aperture di ventilazione e canali di scarico dei gruppi termici	Ispezione a vista	ogni 12 mesi
03.03.02.C07	Controllo: Controllo tenuta delle elettropompe dei bruciatori	Ispezione strumentale	ogni 12 mesi

### 03.06 - Impianto di sicurezza e antincendio

Codice	Elementi Manutenibili / Requisiti e Prestazioni / Controlli	Tipologia	Frequenza
<b>03.06.01</b>	<b>Porte REI</b>		
03.06.01.R01	Requisito: Resistenza al fuoco per porte tagliafuoco  <i>I materiali costituenti le porte tagliafuoco, sottoposti all'azione del fuoco non devono subire trasformazioni chimico-fisiche.</i>		
03.06.01.C06	Controllo: Controllo parti in vista	Controllo a vista	ogni 12 mesi

# Protezione dagli agenti chimici ed organici

## 01 - Opere strutturali

### 01.05 - Strutture di collegamento

Codice	Elementi Manutenibili / Requisiti e Prestazioni / Controlli	Tipologia	Frequenza
<b>01.05</b>	<b>Strutture di collegamento</b>		
01.05.R03	Requisito: Resistenza agli agenti aggressivi <i>I materiali di rivestimento delle strutture di collegamento non debbono subire dissoluzioni o disgregazioni e mutamenti di aspetto a causa dell'azione di agenti aggressivi chimici.</i>		
01.05.01.C02	Controllo: Controllo strutture	Controllo a vista	ogni 12 mesi

## 03 - Impianti

### 03.01 - Impianto elettrico industriale

Codice	Elementi Manutenibili / Requisiti e Prestazioni / Controlli	Tipologia	Frequenza
<b>03.01.04</b>	<b>Canali in PVC</b>		
03.01.04.R02	Requisito: Stabilità chimico reattiva <i>Le canalizzazioni degli impianti elettrici devono essere realizzate con materiali in grado di mantenere inalterate nel tempo le proprie caratteristiche chimico-fisiche.</i>		

### 03.03 - Impianto di distribuzione acqua fredda e calda

Codice	Elementi Manutenibili / Requisiti e Prestazioni / Controlli	Tipologia	Frequenza
<b>03.03.02</b>	<b>Caldaia</b>		
03.03.02.R02	Requisito: Stabilità chimico reattiva <i>Le caldaie devono essere resistenti al fuoco e in grado di funzionare in tutta sicurezza.</i> <i>Esse devono essere costruite con materiali non infiammabili e resistenti alla deformazione ed essere realizzate in modo che:- resistano alle sollecitazioni che si creano nelle normali condizioni di funzionamento;- il bruciatore e la caldaia non si possano riscaldare in modo pericoloso;- siano impediti accumuli pericolosi di gas combustibili (miscela aria-combustibile) nella camera di combustione e nei condotti;- i prodotti della combustione non possano uscire in quantità pericolosa dalla caldaia.Sono ammessi materiali infiammabili per:- componenti di accessori, per esempio le carenature dei bruciatori, se questi componenti sono installati fuori dalla caldaia;- componenti interni di apparecchiature di regolazione e sicurezza;- manopole e pulsanti di regolazione;- apparecchiature elettriche;- isolamento termico;I materiali a base di amianto sono tassativamente vietati.</i>		
03.03.02.C02	Controllo: Controllo coibentazione e verniciatura dei generatori di calore	Controllo a vista	ogni 12 mesi

### 03.06 - Impianto di sicurezza e antincendio

Codice	Elementi Manutenibili / Requisiti e Prestazioni / Controlli	Tipologia	Frequenza
<b>03.06.01</b>	<b>Porte REI</b>		
03.06.01.R02	Requisito: Stabilità chimico reattiva per porte tagliafuoco <i>Le porte tagliafuoco e i materiali costituenti sotto l'azione di</i>		



Codice	Elementi Manutenibili / Requisiti e Prestazioni / Controlli	Tipologia	Frequenza
	<i>sostanze chimiche con le quali possono venire in contatto non dovranno produrre reazioni chimiche.</i>		
<b>03.06.04</b>	<b>Impianto di spegnimento incendi a sprinkler</b>		
03.06.04.R05	Requisito: Stabilità chimico reattiva <i>Le tubazioni e gli elementi accessori quali valvole e rubinetti dell'impianto antincendio devono essere in grado di mantenere inalterate nel tempo le proprie caratteristiche chimico-fisiche.</i>		
<b>03.06.05</b>	<b>Tubazioni in acciaio zincato</b>		
03.06.05.R05	Requisito: Stabilità chimico reattiva <i>Le tubazioni e gli elementi accessori quali valvole e rubinetti dell'impianto antincendio devono essere in grado di mantenere inalterate nel tempo le proprie caratteristiche chimico-fisiche.</i>		
03.06.04.C01	Controllo: Controllo generale erogatori	Controllo a vista	ogni 6 mesi

# Protezione dai rischi d'intervento

## 03 - Impianti

### 03.01 - Impianto elettrico industriale

Codice	Elementi Manutenibili / Requisiti e Prestazioni / Controlli	Tipologia	Frequenza
<b>03.01</b>	<b>Impianto elettrico industriale</b>		
03.01.R05	Requisito: Limitazione dei rischi di intervento <i>Gli elementi costituenti l'impianto elettrico devono essere in grado di consentire ispezioni, manutenzioni e sostituzioni in modo agevole ed in ogni caso senza arrecare danno a persone o cose.</i>		
03.01.01.C04	Controllo: Verifica messa a terra	Controllo	ogni 2 mesi
03.01.08.C01	Controllo: Controllo generale	Ispezione a vista	ogni 6 mesi

### 03.05 - Impianto di smaltimento acque reflue

Codice	Elementi Manutenibili / Requisiti e Prestazioni / Controlli	Tipologia	Frequenza
<b>03.05.01</b>	<b>Stazioni di sollevamento</b>		
03.05.01.R03	Requisito: Comodità d'uso e manovra <i>Gli alberi rotanti dotati di linguette o altre protrusioni esposte in grado di provocare tagli o impigliamenti devono essere protetti o muniti di ripari.</i>		

# Protezione elettrica

## 02 - Opere di finitura

### 02.05 - Ascensori

Codice	Elementi Manutenibili / Requisiti e Prestazioni / Controlli	Tipologia	Frequenza
<b>02.05</b>	<b>Ascensori</b>		
02.05.R02	Requisito: Isolamento elettrico <i>Gli elementi costituenti i conduttori dell'impianto elettrico posto a servizio dell'impianto ascensore devono essere in grado resistere al passaggio di cariche elettriche.</i>		
02.05.06.C01	Controllo: Controllo generale	Ispezione	ogni 3 mesi
<b>02.05.04</b>	<b>Quadro di manovra</b>		
02.05.04.R01	Requisito: (Attitudine al) controllo delle dispersioni elettriche <i>I quadri di manovra devono essere protetti da un morsetto di terra (contro la formazione di cariche positive) che deve essere collegato direttamente ad un conduttore di terra.</i>		
02.05.04.C01	Controllo: Controllo generale	Aggiornamento	ogni 6 mesi
<b>02.05.06</b>	<b>Interruttore di extracorsa</b>		
02.05.06.R01	Requisito: (Attitudine al) controllo delle dispersioni elettriche <i>Gli interruttori di extracorsa devono essere protetti da un morsetto di terra (contro la formazione di cariche positive) che deve essere collegato direttamente ad un conduttore di terra.</i>		

## 03 - Impianti

### 03.01 - Impianto elettrico industriale

Codice	Elementi Manutenibili / Requisiti e Prestazioni / Controlli	Tipologia	Frequenza
<b>03.01</b>	<b>Impianto elettrico industriale</b>		
03.01.R01	Requisito: Isolamento elettrico <i>Gli elementi costituenti l'impianto elettrico devono essere in grado di resistere al passaggio di cariche elettriche senza perdere le proprie caratteristiche.</i>		
03.01.09.C01	Controllo: Controllo generale	Ispezione a vista	ogni 6 mesi
03.01.07.C01	Controllo: Controllo generale	Controllo a vista	ogni 6 mesi
03.01.04.C01	Controllo: Controllo generale	Controllo a vista	ogni 6 mesi
03.01.03.C01	Controllo: Controllo generale	Controllo a vista	ogni 6 mesi
03.01.01.C03	Controllo: Verifica dei condensatori	Ispezione a vista	ogni 6 mesi
<b>03.01.02</b>	<b>Aspiratori</b>		
03.01.02.R01	Requisito: (Attitudine al) controllo delle dispersioni elettriche <i>Gli aspiratori devono essere protetti da un morsetto di terra (contro la formazione di cariche positive) che deve essere collegato direttamente ad un conduttore di terra.</i>		
03.01.02.C01	Controllo: Controllo assorbimento	TEST - Controlli con apparecchiature	ogni anno

### 03.03 - Impianto di distribuzione acqua fredda e calda

Codice	Elementi Manutenibili / Requisiti e Prestazioni / Controlli	Tipologia	Frequenza
--------	---	-----------	-----------

Codice	Elementi Manutenibili / Requisiti e Prestazioni / Controlli	Tipologia	Frequenza
<b>03.03</b>	<b>Impianto di distribuzione acqua fredda e calda</b>		
03.03.R06	Requisito: Attitudine a limitare i rischi di scoppio <i>Gli elementi dell'impianto idrico sanitario devono essere in grado di resistere alle variazioni di pressione che si verificano durante il normale funzionamento con una limitazione dei rischi di scoppio.</i>		
03.03.02.C08	Controllo: Controllo termostati, pressostati e valvole del sistema di sicurezza	Ispezione a vista	ogni mese
03.03.02.C11	Controllo: Verifica aperture di ventilazione e canali di scarico dei gruppi termici	Ispezione a vista	ogni 12 mesi
03.03.02.C10	Controllo: Verifica apparecchiature caldaia dei gruppi termici	Ispezione a vista	ogni 12 mesi
03.03.02.C07	Controllo: Controllo tenuta delle elettropompe dei bruciatori	Ispezione strumentale	ogni 12 mesi
03.03.02.C03	Controllo: Controllo pompa del bruciatore	Ispezione strumentale	ogni 12 mesi

### 03.06 - Impianto di sicurezza e antincendio

Codice	Elementi Manutenibili / Requisiti e Prestazioni / Controlli	Tipologia	Frequenza
<b>03.06.02</b>	<b>Rivelatori di fumo</b>		
03.06.02.R01	Requisito: Isolamento elettrico <i>I materiali ed i componenti dei rivelatori di fumo, attraversati da una corrente elettrica, devono garantire un livello di protezione da folgorazione nel caso di contatti accidentali.</i>		
03.06.02.C01	Controllo: Controllo generale	Ispezione a vista	ogni 6 mesi

### 03.07 - Impianto antintrusione e controllo accessi

Codice	Elementi Manutenibili / Requisiti e Prestazioni / Controlli	Tipologia	Frequenza
<b>03.07.02</b>	<b>Monitor</b>		
03.07.02.R01	Requisito: Isolamento elettrico <i>I monitor ed i relativi dispositivi devono essere in grado di resistere al passaggio di cariche elettriche senza causare malfunzionamenti.</i>		
03.07.02.C01	Controllo: Controllo generale	Ispezione a vista	ogni 6 mesi
<b>03.07.04</b>	<b>Accumulatore</b>		
03.07.04.R01	Requisito: Isolamento elettrico <i>Gli elementi costituenti l'accumulatore devono essere in grado di resistere al passaggio di cariche elettriche senza perdere le proprie caratteristiche.</i>		

# Sicurezza d'intervento

## 03 - Impianti

## 03.01 - Impianto elettrico industriale

Codice	Elementi Manutenibili / Requisiti e Prestazioni / Controlli	Tipologia	Frequenza
<b>03.01</b>	<b>Impianto elettrico industriale</b>		
03.01.R02	<p>Requisito: (Attitudine al) controllo della condensazione interstiziale</p> <p><i>I componenti degli impianti elettrici capaci di condurre elettricità devono essere in grado di evitare la formazione di acqua di condensa per evitare alle persone qualsiasi pericolo di folgorazioni per contatto diretto secondo quanto prescritto dalla norma tecnica.</i></p>		
03.01.R04	<p>Requisito: Impermeabilità ai liquidi</p> <p><i>I componenti degli impianti elettrici devono essere in grado di evitare il passaggio di fluidi liquidi per evitare alle persone qualsiasi pericolo di folgorazione per contatto diretto secondo quanto prescritto dalla normativa.</i></p>		

# Sicurezza d'uso

## 03 - Impianti

### 03.01 - Impianto elettrico industriale

Codice	Elementi Manutenibili / Requisiti e Prestazioni / Controlli	Tipologia	Frequenza
<b>03.01.05</b>	<b>Interruttori differenziali</b>		
03.01.05.R02	Requisito: Potere di cortocircuito <i>Gli interruttori devono essere realizzati con materiali in grado di evitare cortocircuiti.</i>		
<b>03.01.06</b>	<b>Interruttori magnetotermici</b>		
03.01.06.R02	Requisito: Potere di cortocircuito <i>Gli interruttori magnetotermici devono essere realizzati con materiali in grado di evitare cortocircuiti.</i>		

### 03.03 - Impianto di distribuzione acqua fredda e calda

Codice	Elementi Manutenibili / Requisiti e Prestazioni / Controlli	Tipologia	Frequenza
<b>03.03</b>	<b>Impianto di distribuzione acqua fredda e calda</b>		
03.03.R05	Requisito: Attitudine a limitare i rischi di esplosione <i>Gli elementi dell'impianto idrico sanitario devono essere in grado di garantire processi di combustione a massimo rendimento con una limitazione dei rischi di esplosione.</i>		
03.03.02.C08	Controllo: Controllo termostati, pressostati e valvole del sistema di sicurezza	Ispezione a vista	ogni mese
03.03.02.C11	Controllo: Verifica aperture di ventilazione e canali di scarico dei gruppi termici	Ispezione a vista	ogni 12 mesi
03.03.02.C10	Controllo: Verifica apparecchiature caldaia dei gruppi termici	Ispezione a vista	ogni 12 mesi
03.03.02.C07	Controllo: Controllo tenuta delle elettropompe dei bruciatori	Ispezione strumentale	ogni 12 mesi
03.03.02.C03	Controllo: Controllo pompa del bruciatore	Ispezione strumentale	ogni 12 mesi

# Termici ed igrotermici

## 03 - Impianti

### 03.03 - Impianto di distribuzione acqua fredda e calda

Codice	Elementi Manutenibili / Requisiti e Prestazioni / Controlli	Tipologia	Frequenza
<b>03.03</b>	<b>Impianto di distribuzione acqua fredda e calda</b>		
03.03.R03	Requisito: (Attitudine al) controllo della temperatura dei fluidi <i>I fluidi termovettori devono avere temperatura idonea per assicurare il corretto funzionamento, sia in relazione al benessere ambientale che al contenimento dei consumi energetici.</i>		
03.03.02.C05	Controllo: Controllo temperatura dell'acqua in caldaia	Ispezione a vista	ogni mese
03.03.02.C09	Controllo: Misura dei rendimenti	Ispezione strumentale	ogni 6 mesi
03.03.02.C04	Controllo: Controllo temperatura dell'acqua dell'impianto	Registrazione	ogni 6 mesi
03.03.02.C01	Controllo: Analisi caratteristiche acqua dei gruppi termici	Ispezione strumentale	ogni 3 anni

# Visivi

## 02 - Opere di finitura

### 02.05 - Ascensori

Codice	Elementi Manutenibili / Requisiti e Prestazioni / Controlli	Tipologia	Frequenza
<b>02.05.08</b>	<b>Guide cabina</b>		
02.05.08.R01	Requisito: Regolarità delle finiture <i>Le guide della cabina debbono avere gli strati superficiali in vista privi di difetti, fessurazioni, scagliature o screpolature superficiali.</i>		

## 03 - Impianti

### 03.04 - Impianto di smaltimento acque meteoriche

Codice	Elementi Manutenibili / Requisiti e Prestazioni / Controlli	Tipologia	Frequenza
<b>03.04.03</b>	<b>Scossaline in alluminio</b>		
03.04.03.R01	Requisito: Regolarità delle finiture <i>Le scossaline devono essere realizzate nel rispetto della regola d'arte ed essere prive di difetti superficiali.</i>		
03.04.03.C01	Controllo: Controllo generale	Controllo a vista	ogni 6 mesi
03.04.03.R03	Requisito: Tenuta del colore <i>Le scossaline in pvc devono mantenere inalterati nel tempo i colori originari.</i>		
03.04.03.C01	Controllo: Controllo generale	Controllo a vista	ogni 6 mesi



**PIANO DI MANUTENZIONE**

**PROGRAMMA DI  
MANUTENZIONE**  
**SOTTOPROGRAMMA DEI CONTROLLI**  
(Articolo 38 del D.P.R. 5 ottobre 2010, n.207)

**OGGETTO:** Intervento di " Potenziamento e riqualificazione delle infrastrutture dell'area monumentale del porto di Napoli destinate al traffico passeggeri, alle attività portuali e di collegamento con la città

**COMMITTENTE:** Autorità di Sistema Portuale del Mar Tirreno Centrale

**01 - Opere strutturali****01.01 - Opere di sostegno e contenimento**

Codice	Elementi Manutenibili / Controlli	Tipologia	Frequenza
<b>01.01.01</b>	<b>Diaframmi</b>		
01.01.01.C01	Controllo: Controllo generale <i>Controllare la stabilità delle strutture e l'assenza di eventuali anomalie. In particolare la comparsa di segni di dissesti evidenti (fratturazioni, lesioni, principio di ribaltamento, ecc.) Verifica dello stato del calcestruzzo e controllo del degrado e/o di eventuali processi di carbonatazione e/o corrosione. Controllare l'efficacia dei sistemi di drenaggio.</i>	Controllo a vista	ogni 12 mesi

**01.02 - Opere di fondazioni profonde**

Codice	Elementi Manutenibili / Controlli	Tipologia	Frequenza
<b>01.02.01</b>	<b>Platea su pali</b>		
01.02.01.C01	Controllo: Controllo struttura <i>Controllare l'integrità delle pareti e dei pilastri verificando l'assenza di eventuali lesioni e/o fessurazioni. Controllare eventuali smottamenti del terreno circostante alla struttura che possano essere indicatori di cedimenti strutturali. Effettuare verifiche e controlli approfonditi particolarmente in corrispondenza di manifestazioni a calamità naturali (sisma, nubifragi, ecc.).</i>	Controllo	All'occorrenza

**01.03 - Strutture in elevazione in c.a.**

Codice	Elementi Manutenibili / Controlli	Tipologia	Frequenza
<b>01.03.01</b>	<b>Pilastr</b>		
01.03.01.C01	Controllo: Controllo di eventuale quadro fessurativo <i>Attraverso un esame visivo del quadro fessurativo approfondire ed analizzare eventuali dissesti strutturali anche con l'ausilio di indagini strumentali in situ.</i>	Controllo a vista	ogni 12 mesi
01.03.01.C02	Controllo: Controllo di deformazioni e/o spostamenti <i>Controllare eventuali deformazioni e/o spostamenti dell'elemento strutturale dovuti a cause esterne che ne alterano la normale configurazione.</i>	Controllo a vista	ogni 12 mesi
<b>01.03.02</b>	<b>Setti</b>		
01.03.02.C01	Controllo: Controllo di eventuale quadro fessurativo <i>Attraverso un esame visivo del quadro fessurativo approfondire ed analizzare eventuali dissesti strutturali anche con l'ausilio di indagini strumentali in situ.</i>	Controllo a vista	ogni 12 mesi
01.03.02.C02	Controllo: Controllo di deformazioni e/o spostamenti <i>Controllare eventuali deformazioni e/o spostamenti dell'elemento strutturale dovuti a cause esterne che ne alterano la normale configurazione.</i>	Controllo a vista	ogni 12 mesi
<b>01.03.03</b>	<b>Pareti</b>		
01.03.03.C01	Controllo: Controllo di eventuale quadro fessurativo <i>Attraverso un esame visivo del quadro fessurativo approfondire ed analizzare eventuali dissesti strutturali anche con l'ausilio di indagini strumentali in situ.</i>	Controllo a vista	ogni 12 mesi
01.03.03.C02	Controllo: Controllo di deformazioni e/o spostamenti <i>Controllare eventuali deformazioni e/o spostamenti dell'elemento strutturale dovuti a cause esterne che ne alterano la normale configurazione.</i>	Controllo a vista	ogni 12 mesi
<b>01.03.04</b>	<b>Travi</b>		
01.03.04.C01	Controllo: Controllo di eventuale quadro fessurativo <i>Attraverso un esame visivo del quadro fessurativo approfondire ed analizzare eventuali dissesti strutturali anche con l'ausilio di indagini strumentali in situ.</i>	Controllo a vista	ogni 12 mesi

Codice	Elementi Manutenibili / Controlli	Tipologia	Frequenza
01.03.04.C02	Controllo: Controllo di deformazioni e/o spostamenti <i>Controllare eventuali deformazioni e/o spostamenti dell'elemento strutturale dovuti a cause esterne che ne alterano la normale configurazione.</i>	Controllo a vista	ogni 12 mesi
<b>01.03.05</b>	<b>Solette</b>		
01.03.05.C01	Controllo: Controllo di eventuale quadro fessurativo <i>Attraverso un esame visivo del quadro fessurativo approfondire ed analizzare eventuali dissesti strutturali anche con l'ausilio di indagini strumentali in situ.</i>	Controllo a vista	ogni 12 mesi
01.03.05.C02	Controllo: Controllo di deformazioni e/o spostamenti <i>Controllare eventuali deformazioni e/o spostamenti dell'elemento strutturale dovuti a cause esterne che ne alterano la normale configurazione.</i>	Controllo a vista	ogni 12 mesi

### 01.04 - Strutture in elevazione prefabbricate

Codice	Elementi Manutenibili / Controlli	Tipologia	Frequenza
<b>01.04.01</b>	<b>Impalcati</b>		
01.04.01.C02	Controllo: Controllo strumentale <i>Controlli strumentali basati sul tipo di fenomeno e/o anomalie riscontrate sulle strutture al fine di una corretta diagnosi da effettuarsi in via preliminare ad eventuali interventi di consolidamento. In particolare le diagnosi possono effettuarsi mediante: - indagini soniche;- misure per trasparenza;- indagini radar;- indagini magnetometriche;- indagini sclerometriche;- carotaggi meccanici e rilievi endoscopici;- prove con martinetti piatti;- prove dilatometriche;- misure inclinometriche.</i>	Ispezione strumentale	quando occorre
01.04.01.C01	Controllo: Controllo generale <i>Controllo generale atto a verificare l'assenza di eventuali anomalie. In particolare la comparsa di segni evidenti di dissesti statici della struttura. Controllare lo stato del calcestruzzo ed in particolare l'efficienza del copriferro. Controllare l'efficienza dei sistemi di smaltimento delle acque meteoriche.</i>	Controllo	ogni 6 mesi

### 01.05 - Strutture di collegamento

Codice	Elementi Manutenibili / Controlli	Tipologia	Frequenza
<b>01.05.01</b>	<b>Scale a soletta rampante</b>		
01.05.01.C01	Controllo: Controllo balaustre e corrimano <i>Controllo periodico delle condizioni estetiche delle superfici delle balaustre e dei corrimano (macchie, sporco, abrasioni, ecc.). Verifica della loro stabilità e del corretto serraggio.</i>	Controllo a vista	ogni 12 mesi
01.05.01.C02	Controllo: Controllo strutture <i>Controllo periodico delle parti in vista finalizzato alla ricerca di anomalie (fenomeni di disgregazioni, scaglionature, fessurazioni, distacchi, esposizione dei ferri d'armatura, processi di carbonatazione del cls, ecc.).</i>	Controllo a vista	ogni 12 mesi
01.05.01.C03	Controllo: Controllo rivestimenti pedate e alzate <i>Controllo periodico delle condizioni estetiche delle superfici dei rivestimenti costituenti pedate ed alzate. Verifica di eventuale presenza di macchie, sporco, efflorescenze, abrasioni, ecc..</i>	Controllo a vista	ogni 12 mesi

**02 - Opere di finitura****02.01 - Strade**

Codice	Elementi Manutenibili / Controlli	Tipologia	Frequenza
<b>02.01.01</b>	<b>Pavimentazione stradale in asfalto drenante</b>		
02.01.01.C01	Controllo: Controllo manto stradale <i>Controllo dello stato generale. Verifica dell'assenza di eventuali anomalie della pavimentazione (buche, cedimenti, sollevamenti, difetti di pendenza, fessurazioni, ecc.).</i>	Controllo	ogni mese

**02.02 - Aree pedonali e marciapiedi**

Codice	Elementi Manutenibili / Controlli	Tipologia	Frequenza
<b>02.02.01</b>	<b>Pavimentazione pedonale in masselli prefabbricati in cls</b>		
02.02.01.C01	Controllo: Controllo generale delle parti a vista <i>Controllo dello stato di conservazione delle finiture e verifica del grado di usura o di erosione delle parti in vista ed in particolare dei giunti. Controllare l'uniformità dell'aspetto cromatico delle superfici. Riscontro di eventuali anomalie (depositi, fessurazioni, ecc.).</i>	Aggiornamento	ogni 6 mesi
<b>02.02.02</b>	<b>Segnaletica</b>		
02.02.02.C01	Controllo: Controllo dello stato <i>Controllare periodicamente le condizioni e l'integrità delle linee e della simbologia costituita da: linee longitudinali, frecce, linee trasversali, messaggi e simboli posti sulla superficie stradale. Controllare l'aspetto cromatico ed in particolare la consistenza dei colori corrispondenti alle diverse simbologie. Controllare l'efficienza della segnaletica ed in particolare la visibilità in condizioni diverse (diurne, notturne, con luce artificiale, con nebbia, ecc.). Controllare la disposizione dei segnali in funzione della logica e disciplina di circolazione dell'utenza.</i>	Controllo	ogni 6 mesi

**02.03 - Segnaletica stradale orizzontale**

Codice	Elementi Manutenibili / Controlli	Tipologia	Frequenza
<b>02.03.01</b>	<b>Strisce di delimitazione</b>		
02.03.01.C01	Controllo: Controllo dello stato <i>Controllare periodicamente le condizioni e l'integrità delle strisce. Controllare l'aspetto cromatico ed in particolare la consistenza dei colori corrispondenti alle diverse simbologie. Controllare l'efficienza della segnaletica ed in particolare la visibilità in condizioni diverse (diurne, notturne, con luce artificiale, con nebbia, ecc.). Controllare la disposizione dei segnali in funzione della disciplina di circolazione dei veicoli e comunque nel rispetto del Nuovo Codice della Strada.</i>	Controllo	ogni 6 mesi
<b>02.03.02</b>	<b>Strisce longitudinali</b>		
02.03.02.C01	Controllo: Controllo dello stato <i>Controllare periodicamente le condizioni e l'integrità delle linee. Controllare l'aspetto cromatico ed in particolare la consistenza dei colori corrispondenti alle diverse simbologie. Controllare l'efficienza della segnaletica ed in particolare la visibilità in condizioni diverse (diurne, notturne, con luce artificiale, con nebbia, ecc.). Controllare la disposizione dei segnali in funzione della disciplina di circolazione dei veicoli e comunque nel rispetto del Nuovo Codice della Strada.</i>	Controllo	ogni 6 mesi
<b>02.03.03</b>	<b>Strisce trasversali</b>		
02.03.03.C01	Controllo: Controllo dello stato <i>Controllare periodicamente le condizioni e l'integrità delle linee. Controllare l'aspetto cromatico ed in particolare la consistenza dei colori corrispondenti alle diverse simbologie. Controllare l'efficienza della segnaletica ed in particolare la visibilità in condizioni diverse (diurne, notturne, con luce artificiale, con nebbia, ecc.). Controllare la disposizione dei segnali in funzione della disciplina di circolazione dei veicoli e comunque nel rispetto del Nuovo Codice della Strada.</i>	Controllo	ogni 6 mesi

Codice	Elementi Manutenibili / Controlli	Tipologia	Frequenza
<b>02.03.04</b>	<b>Iscrizioni e simboli</b>		
02.03.04.C01	Controllo: Controllo dello stato <i>Controllare periodicamente le condizioni e l'integrità dei segnali. Controllare l'aspetto cromatico ed in particolare la consistenza dei colori corrispondenti alle diverse simbologie. Controllare l'efficienza della segnaletica ed in particolare la visibilità in condizioni diverse (diurne, notturne, con luce artificiale, con nebbia, ecc.). Controllare la disposizione dei segnali in funzione della disciplina di circolazione dei veicoli e comunque nel rispetto del Nuovo Codice della Strada.</i>	Controllo	ogni 6 mesi
<b>02.03.05</b>	<b>Frecce direzionali</b>		
02.03.05.C01	Controllo: Controllo dello stato <i>Controllare periodicamente le condizioni e l'integrità dei segnali. Controllare l'aspetto cromatico ed in particolare la consistenza dei colori corrispondenti alle diverse simbologie. Controllare l'efficienza della segnaletica ed in particolare la visibilità in condizioni diverse (diurne, notturne, con luce artificiale, con nebbia, ecc.). Controllare la disposizione dei segnali in funzione della disciplina di circolazione dei veicoli e comunque nel rispetto del Nuovo Codice della Strada.</i>	Controllo	ogni settimana

## 02.04 - Segnaletica stradale verticale

Codice	Elementi Manutenibili / Controlli	Tipologia	Frequenza
<b>02.04.01</b>	<b>Cartelli segnaletici</b>		
02.04.01.C01	Controllo: Controllo generale <i>Controllare l'assenza di eventuali anomalie. Controllare l'aspetto cromatico ed in particolare la consistenza dei colori corrispondenti alle diverse simbologie. Controllare l'efficienza della segnaletica ed in particolare la visibilità in condizioni diverse (diurne, notturne, con luce artificiale, con nebbia, ecc.). Controllare la disposizione dei segnali in funzione della logica e disciplina di circolazione dell'utenza anche in funzione dei piani di traffico stradale.</i>	Controllo	ogni 3 mesi
<b>02.04.02</b>	<b>Sostegni, supporti e accessori vari</b>		
02.04.02.C01	Controllo: Controllo generale <i>Controllare l'assenza di eventuali anomalie. In particolare verificare la corretta stabilità dei supporti a cartelli e/o pannelli segnaletici.</i>	Controllo	ogni 6 mesi

## 02.05 - Ascensori

Codice	Elementi Manutenibili / Controlli	Tipologia	Frequenza
<b>02.05.01</b>	<b>Vani corsa</b>		
02.05.01.C01	Controllo: Controllo generale <i>Verificare l'integrità delle guide, dei pattini e degli organi di scorrimento presenti nel vano corsa. Accertare la presenza dei cartelli di segnalazioni e indicatori delle caratteristiche dell'impianto. Verificare che la fossa ascensore sia libera da materiale di risulta.</i>	Ispezione	ogni 6 mesi
<b>02.05.02</b>	<b>Pulsantiera</b>		
02.05.02.C01	Controllo: Controllo generale <i>Verificare il corretto funzionamento delle pulsantiere sia della cabina sia di quelle di piano; controllare che tutte le spie di segnalazione siano funzionanti. Verificare inoltre il corretto serraggio di viti e bulloni.</i>	Controllo a vista	ogni 2 mesi
<b>02.05.03</b>	<b>Porte di piano</b>		
02.05.03.C02	Controllo: Controllo generale <i>Verificare lo stato generale delle porte ed in particolare le serrature, i sistemi di bloccaggio ed i leveraggi delle porte.</i>	Ispezione	ogni mese
02.05.03.C01	Controllo: Controllo delle serrature <i>Controllo della funzionalità delle serrature.</i>	Aggiornamento	ogni 6 mesi
02.05.03.C03	Controllo: Controllo maniglia	Aggiornamento	ogni 6 mesi

Codice	Elementi Manutenibili / Controlli	Tipologia	Frequenza
	<i>Controllo del corretto funzionamento delle maniglie.</i>		
<b>02.05.04</b>	<b>Quadro di manovra</b>		
02.05.04.C01	Controllo: Controllo generale <i>Verificare lo stato degli interblocchi elettrici con prova delle manovre di apertura e chiusura. Verificare la corretta pressione di serraggio delle lame dei sezionatori e delle bobine dei circuiti di sgancio degli interruttori di manovra sezionatori.</i>	Aggiornamento	ogni 6 mesi
02.05.04.C02	Controllo: Verifica apparecchiature di taratura e controllo <i>Verificare l'efficienza delle lampade di segnalazione, delle spie di segnalazione dei sezionatori di linea.</i>	Aggiornamento	ogni 6 mesi
<b>02.05.05</b>	<b>Macchinari oleodinamici</b>		
02.05.05.C01	Controllo: Controllo degli ammortizzatori <i>Verificare che non si sia verificato alcun guasto che possa compromettere la normale utilizzazione dell'ascensore.</i>	Ispezione a vista	ogni mese
02.05.05.C02	Controllo: Controllo dei dispositivi di blocco <i>Verificare la funzionalità e l'efficienza dei dispositivi di blocco.</i>	Ispezione a vista	ogni mese
02.05.05.C03	Controllo: Controllo del paracadute <i>Verificare la regolarità della posa in opera dell'insieme comprendente cabina, paracadute, guide ed i relativi ancoraggi all'edificio.</i>	Ispezione a vista	ogni mese
02.05.05.C04	Controllo: Controllo generale <i>Controllare il funzionamento di tutte le apparecchiature di pompaggio oleodinamico.</i>	Ispezione a vista	ogni mese
02.05.05.C05	Controllo: Controllo limitatore di velocità <i>Verificare la velocità di intervento del limitatore di velocità nel senso di discesa della cabina o della massa di bilanciamento.</i>	Ispezione a vista	ogni mese
<b>02.05.06</b>	<b>Interruttore di extracorsa</b>		
02.05.06.C01	Controllo: Controllo generale <i>Verificare lo stato degli interblocchi elettrici con prova delle manovre di apertura e chiusura. Verificare la corretta pressione di serraggio delle lame dei sezionatori e delle bobine dei circuiti di sgancio degli interruttori di manovra sezionatori. Controllare che nessun apparecchio elettrico sia collegato in parallelo all'interruttore di extracorsa.</i>	Ispezione	ogni 3 mesi
<b>02.05.07</b>	<b>Funi</b>		
02.05.07.C01	Controllo: Controllo generale <i>Verificare le condizioni generali e lo stato di usura delle funi controllando anche il normale scorrimento delle stesse.</i>	Ispezione a vista	ogni mese
<b>02.05.08</b>	<b>Guide cabina</b>		
02.05.08.C01	Controllo: Controllo dei pattini <i>Accertare che le guarnizioni dei pattini del tipo strisciante siano in buone condizioni o, nel caso di pattini a ruote, che le stesse girino correttamente.</i>	Controllo a vista	ogni 6 mesi

Codice	Elementi Manutenibili / Controlli	Tipologia	Frequenza
<b>03.01.01</b>	<b>Armadi da parete</b>		
03.01.01.C02	Controllo: Controllo sportelli <i>Controllare la funzionalità degli sportelli di chiusura degli armadi.</i>	Controllo	ogni settimana
03.01.01.C01	Controllo: Controllo centralina di rifasamento <i>Verificare il corretto funzionamento della centralina di rifasamento.</i>	Controllo a vista	ogni 2 mesi
03.01.01.C04	Controllo: Verifica messa a terra <i>Verificare l'efficienza dell'impianto di messa a terra dei quadri.</i>	Controllo	ogni 2 mesi
03.01.01.C03	Controllo: Verifica dei condensatori <i>Verificare l'integrità dei condensatori di rifasamento e dei contattori.</i>	Ispezione a vista	ogni 6 mesi
03.01.01.C05	Controllo: Verifica protezioni <i>Verificare il corretto funzionamento dei fusibili, degli interruttori automatici e dei relè termici.</i>	Ispezione a vista	ogni 6 mesi
<b>03.01.02</b>	<b>Aspiratori</b>		
03.01.02.C02	Controllo: Controllo motore <i>Controllo dell'allineamento motore-ventilatore; verificare il corretto serraggio dei bulloni. Verificare inoltre la presenza di giochi anomali e verificare lo stato di tensione delle cinghie.</i>	Controllo a vista	ogni 3 mesi
03.01.02.C03	Controllo: Controllo filtri <i>Eseguire il controllo dell'efficienza dei filtri dell'aspiratore.</i>	Ispezione a vista	ogni 3 mesi
03.01.02.C01	Controllo: Controllo assorbimento <i>Eseguire un controllo ed il rilievo delle intensità assorbite dal motore.</i>	TEST - Controlli con apparecchiature	ogni anno
<b>03.01.03</b>	<b>Canali in lamiera</b>		
03.01.03.C01	Controllo: Controllo generale <i>Controllo dello stato generale e dell'integrità dei canali e degli eventuali contenitori a vista, dei coperchi delle cassette e delle scatole di passaggio. Verificare inoltre la presenza delle targhette nelle morsetterie.</i>	Controllo a vista	ogni 6 mesi
<b>03.01.04</b>	<b>Canali in PVC</b>		
03.01.04.C01	Controllo: Controllo generale <i>Controllo dello stato generale e dell'integrità dei contenitori a vista, dei coperchi delle cassette e delle scatole di passaggio.</i>	Controllo a vista	ogni 6 mesi
<b>03.01.05</b>	<b>Interruttori differenziali</b>		
03.01.05.C01	Controllo: Controllo generale <i>Verificare la corretta pressione di serraggio delle viti e delle placchette, e dei coperchi delle cassette. Verificare che ci sia un buon livello di isolamento e di protezione (livello minimo di protezione da assicurare è IP54) onde evitare corto circuiti.</i>	Controllo a vista	ogni mese
<b>03.01.06</b>	<b>Interruttori magnetotermici</b>		
03.01.06.C01	Controllo: Controllo generale <i>Verificare la corretta pressione di serraggio delle viti e delle placchette, e dei coperchi delle cassette. Verificare che ci sia un buon livello di isolamento e di protezione (livello minimo di protezione da assicurare è IP54) onde evitare corto circuiti.</i>	Controllo a vista	ogni mese
<b>03.01.07</b>	<b>Passerelle portacavi</b>		
03.01.07.C01	Controllo: Controllo generale	Controllo a vista	ogni 6 mesi

Codice	Elementi Manutenibili / Controlli	Tipologia	Frequenza
	<i>Controllo dello stato generale e dell'integrità dei canali; verifica degli eventuali contenitori a vista, dei coperchi delle cassette e delle scatole di passaggio. Verificare inoltre la presenza delle targhette nelle morsetterie. Verificare inoltre che i raccordi tra i vari tratti di passerelle siano complanari e che i pendini siano installati correttamente.</i>		
<b>03.01.08</b>	<b>Regolatori di tensione</b>		
03.01.08.C01	Controllo: Controllo generale <i>Verificare che i fili siano ben serrati dalle viti e che i cavi siano ben sistemati nel coperchio passacavi. Nel caso di eccessivo rumore smontare il contattore e verificare lo stato di pulizia delle superfici dell'elettromagnete e della bobina.</i>	Ispezione a vista	ogni 6 mesi
03.01.08.C02	Controllo: Verifica tensione <i>Misurare la tensione ai morsetti di arrivo utilizzando un voltmetro.</i>	Ispezione strumentale	ogni anno
<b>03.01.09</b>	<b>Rivelatore di presenza</b>		
03.01.09.C01	Controllo: Controllo generale <i>Verificare che il led luminoso indicatore di funzionamento sia efficiente. Verificare che l'emittente, il ricevente e la fascia infrarossa siano funzionanti.</i>	Ispezione a vista	ogni 6 mesi

### 03.02 - Illuminazione a led

Codice	Elementi Manutenibili / Controlli	Tipologia	Frequenza
<b>03.02.01</b>	<b>Apparecchio ad incasso a led</b>		
03.02.01.C01	Controllo: Controllo generale <i>Verifica della integrità delle superfici a vista dei diodi. Verificare la continuità delle connessioni.</i>	Ispezione a vista	ogni 6 mesi
03.02.01.C02	Controllo: Controllo generale delle parti a vista <i>Controllo dello stato di complanarità degli elementi dei controsoffitti e del grado di usura delle parti in vista. Controllo dell'integrità dei giunti tra gli elementi.</i>	Controllo a vista	ogni 12 mesi
<b>03.02.02</b>	<b>Apparecchio a sospensione a led</b>		
03.02.02.C01	Controllo: Controllo generale <i>Verifica della integrità delle superfici a vista dei diodi. Verificare la continuità delle connessioni e che i pendini siano ben regolati.</i>	Ispezione a vista	ogni 6 mesi

### 03.03 - Impianto di distribuzione acqua fredda e calda

Codice	Elementi Manutenibili / Controlli	Tipologia	Frequenza
<b>03.03.01</b>	<b>Apparecchi sanitari e rubinetteria</b>		
03.03.01.C03	Controllo: Verifica dei flessibili <i>Verifica della tenuta ed eventuale sostituzione dei flessibili di alimentazione.</i>	Revisione	quando occorre
03.03.01.C01	Controllo: Verifica ancoraggio <i>Verifica e sistemazione dell'ancoraggio dei sanitari e delle cassette a muro con eventuale sigillatura con silicone.</i>	Controllo a vista	ogni mese
03.03.01.C02	Controllo: Verifica degli scarichi dei vasi <i>Verifica della funzionalità di tutti gli scarichi ed eventuale sistemazione dei dispositivi non perfettamente funzionanti con sostituzione delle parti non riparabili.</i>	Controllo a vista	ogni mese
03.03.01.C04	Controllo: Verifica di tenuta degli scarichi <i>Verifica della tenuta di tutti gli scarichi effettuando delle sigillature o sostituendo le guarnizioni.</i>	Controllo a vista	ogni mese
03.03.01.C05	Controllo: Verifica sedile coprivaso	Controllo a vista	ogni mese



Codice	Elementi Manutenibili / Controlli	Tipologia	Frequenza
	<i>Verifica, fissaggio, sistemazione ed eventuale sostituzione dei sedili coprivaso con altri simili e della stessa qualità.</i>		
<b>03.03.02</b>	<b>Caldia</b>		
03.03.02.C05	Controllo: Controllo temperatura dell'acqua in caldaia <i>Verificare che la temperatura dell'acqua di mandata corrisponda al valore di taratura del termostato e della temperatura dell'acqua di ritorno. Verificare inoltre che la temperatura non sia inferiore mai a 56°C.</i>	Ispezione a vista	ogni mese
03.03.02.C08	Controllo: Controllo termostati, pressostati e valvole del sistema di sicurezza <i>Verificare la funzionalità e la corretta taratura dei termostati e dei pressostati di blocco installati sui generatori. Verificare inoltre che le valvole di sicurezza siano funzionanti sia ad impianto spento che funzionante.</i>	Ispezione a vista	ogni mese
03.03.02.C04	Controllo: Controllo temperatura dell'acqua dell'impianto <i>Verificare che la temperatura dell'acqua dei vari circuiti corrisponda al diagramma di carico.</i>	Registrazione	ogni 6 mesi
03.03.02.C09	Controllo: Misura dei rendimenti <i>Verificare che i valori dei rendimenti di combustione corrispondano a quelli imposti dalle norme vigenti.</i>	Ispezione strumentale	ogni 6 mesi
03.03.02.C02	Controllo: Controllo coibentazione e verniciatura dei generatori di calore <i>Verificare lo stato del materiale coibente con eventuale ripristino nonché verificare lo stato della vernice di protezione.</i>	Controllo a vista	ogni 12 mesi
03.03.02.C03	Controllo: Controllo pompa del bruciatore <i>Controllo della pompa verificando la pressione di alimentazione e quella di aspirazione del combustibile a bruciatore funzionante.</i>	Ispezione strumentale	ogni 12 mesi
03.03.02.C06	Controllo: Controllo tenuta delle elettrovalvole dei bruciatori <i>Verificare la tenuta delle elettrovalvole controllando che non fuoriesca combustibile dall'ugello durante la fase di prelavaggio.</i>	Ispezione a vista	ogni 12 mesi
03.03.02.C07	Controllo: Controllo tenuta delle elettropompe dei bruciatori <i>Controllare che l'accensione avvenga senza difficoltà, che la combustione avvenga regolarmente, che non ci siano perdite di combustibile e che interponendo un ostacolo davanti al controllo di fiamma il bruciatore vada in blocco nel tempo prestabilito.</i>	Ispezione strumentale	ogni 12 mesi
03.03.02.C10	Controllo: Verifica apparecchiature caldaia dei gruppi termici <i>Verificare la funzionalità degli organi e delle apparecchiature secondo le specifiche del costruttore; in particolare verificare le condizioni di funzionamento dei bruciatori.</i>	Ispezione a vista	ogni 12 mesi
03.03.02.C11	Controllo: Verifica aperture di ventilazione e canali di scarico dei gruppi termici <i>Verificare che le aperture di ventilazione non siano ostruite e che le dimensioni siano conformi a quanto disposto dalle norme UNI. Verificare l'efficienza dei dispositivi di smaltimento dei prodotti della combustione e la loro rispondenza alla normativa vigente.</i>	Ispezione a vista	ogni 12 mesi
03.03.02.C01	Controllo: Analisi caratteristiche acqua dei gruppi termici <i>Verificare i valori delle principali caratteristiche della acqua quali durezza ed acidità onde evitare incrostazioni o corrosioni dei gruppi termici.</i>	Ispezione strumentale	ogni 3 anni
<b>03.03.03</b>	<b>Cassette di scarico a zaino</b>		
03.03.03.C01	Controllo: Verifica dei flessibili <i>Verifica della tenuta ed eventuale sostituzione dei flessibili di alimentazione.</i>	Revisione	quando occorre
03.03.03.C02	Controllo: Verifica rubinetteria <i>Eeguire un controllo della rubinetteria effettuando una serie di apertura e chiusura.</i>	Controllo a vista	ogni mese

Codice	Elementi Manutenibili / Controlli	Tipologia	Frequenza
<b>03.03.04</b>	<b>Tubi in polietilene alta densità (PEAD)</b>		
03.03.04.C01	Controllo: Controllo generale tubazioni <i>Verificare le caratteristiche principali delle tubazioni con particolare riguardo a: - tenuta delle congiunzioni a flangia;- giunti per verificare la presenza di lesioni o di sconnessioni;- la stabilità de sostegni dei tubi;- presenza di acqua di condensa;- coibentazione dei tubi.</i>	Ispezione a vista	ogni 12 mesi

### 03.04 - Impianto di smaltimento acque meteoriche

Codice	Elementi Manutenibili / Controlli	Tipologia	Frequenza
<b>03.04.01</b>	<b>Collettori di scarico</b>		
03.04.01.C01	Controllo: Controllo generale <i>Verificare lo stato generale e l'integrità con particolare attenzione allo stato della tenuta dei condotti orizzontali a vista.</i>	Ispezione	ogni 12 mesi
<b>03.04.02</b>	<b>Pozzetti e caditoie</b>		
03.04.02.C01	Controllo: Controllo generale <i>Verificare lo stato generale e l'integrità della griglia e della piastra di copertura dei pozzetti, della base di appoggio e delle pareti laterali.</i>	Ispezione	ogni 12 mesi
<b>03.04.03</b>	<b>Scossaline in alluminio</b>		
03.04.03.C01	Controllo: Controllo generale <i>Controllare gli elementi di fissaggio ed eventuali connessioni. Verificare che non ci siano in atto fenomeni di deformazione.</i>	Controllo a vista	ogni 6 mesi

### 03.05 - Impianto di smaltimento acque reflue

Codice	Elementi Manutenibili / Controlli	Tipologia	Frequenza
<b>03.05.01</b>	<b>Stazioni di sollevamento</b>		
03.05.01.C01	Controllo: Controllo generale delle pompe <i>Verificare lo stato di funzionalità della pompa accertando che non ci sia stazionamento di aria e che la pompa ruoti nel senso giusto.</i>	Ispezione a vista	ogni 6 mesi
03.05.01.C02	Controllo: Controllo organi di tenuta <i>Verificare tutti gli organi di tenuta per accertarsi che non vi siano perdite eccessive e che il premitraccia non lasci passare l'acqua.</i>	Controllo	ogni 6 mesi
03.05.01.C03	Controllo: Controllo prevalenza <i>Effettuare un controllo della prevalenza applicando dei manometri sulla tubazione di mandata e su quella di aspirazione al fine di verificare la compatibilità dei valori registrati con quelli di collaudo.</i>	Misurazioni	ogni 2 anni
<b>03.05.02</b>	<b>Pozzetti di scarico</b>		
03.05.02.C01	Controllo: Controllo generale <i>Verificare lo stato generale e l'integrità della griglia e della piastra di copertura dei pozzetti, della base di appoggio e delle pareti laterali.</i>	Ispezione	ogni 12 mesi
<b>03.05.03</b>	<b>Tubazioni</b>		
03.05.03.C01	Controllo: Controllo della manovrabilità valvole <i>Effettuare una manovra di tutti gli organi di intercettazione per evitare che si blocchino</i>	Controllo	ogni 12 mesi
03.05.03.C02	Controllo: Controllo generale <i>Verificare lo stato degli eventuali dilatatori e giunti elastici, la tenuta delle congiunzioni a flangia, la stabilità dei sostegni e degli eventuali giunti fissi. Verificare inoltre l'assenza di odori sgradevoli e di inflessioni nelle tubazioni.</i>	Controllo a vista	ogni 12 mesi
03.05.03.C03	Controllo: Controllo tenuta	Controllo a vista	ogni 12 mesi

Codice	Elementi Manutenibili / Controlli	Tipologia	Frequenza
	<i>Verificare l'integrità delle tubazioni con particolare attenzione ai raccordi tra tronchi di tubo.</i>		

### 03.06 - Impianto di sicurezza e antincendio

Codice	Elementi Manutenibili / Controlli	Tipologia	Frequenza
<b>03.06.01</b>	<b>Porte REI</b>		
03.06.01.C01	Controllo: Controllo certificazioni <i>Controllare le certificazioni di omologazione, la scheda tecnica del fornitore o altra documentazione da conservare in apposito archivio.</i>	Controllo a vista	quando occorre
03.06.01.C02	Controllo: Controllo controbocchette <i>Verificare il posizionamento delle controbocchette a pavimento rispetto al filo del pavimento, assicurandosi che l'altezza superiore non sia maggiore di 15 mm. Verificare inoltre l'assenza di polvere e sporcizia.</i>	Controllo	ogni mese
03.06.01.C03	Controllo: Controllo degli spazi <i>Controllare che non vi siano ostacoli in prossimità degli spazi interessati dalle porte antipanico o in prossimità di esse.</i>	Controllo a vista	ogni mese
03.06.01.C05	Controllo: Controllo maniglione <i>Controllo del corretto funzionamento dei maniglioni e degli elementi di manovra che regolano lo sblocco delle ante.</i>	Controllo	ogni mese
03.06.01.C07	Controllo: Controllo ubicazione porte <i>Controllare l'individuazione delle porte antipanico rispetto ai progetti ed ai piani di evacuazione e di sicurezza.</i>	Controllo a vista	ogni 6 mesi
03.06.01.C08	Controllo: Controllo vetri <i>Controllo uniformità dei vetri e delle sigillature vetro-telaio. Controllare la presenza di depositi o sporco. Verifica di assenza di anomalie e/o difetti (rottura, depositi, macchie, ecc.).</i>	Controllo a vista	ogni 6 mesi
03.06.01.C04	Controllo: Controllo delle serrature <i>Controllo della loro funzionalità.</i>	Controllo a vista	ogni 12 mesi
03.06.01.C06	Controllo: Controllo parti in vista <i>Controllo delle parti in vista, delle finiture e dello strato di protezione superficiale (qualora il tipo di rivestimento lo preveda). Controllo dei fissaggi del telaio al controtelaio.</i>	Controllo a vista	ogni 12 mesi
<b>03.06.02</b>	<b>Rivelatori di fumo</b>		
03.06.02.C01	Controllo: Controllo generale <i>Verificare che l'indicatore di funzionamento sia efficiente. Verificare che l'emittente, il ricevente e la fascia infrarossa siano funzionanti.</i>	Ispezione a vista	ogni 6 mesi
<b>03.06.03</b>	<b>Unità di segnalazione</b>		
03.06.03.C01	Controllo: Controllo generale <i>Controllo dello stato generale e dell'integrità delle unità di segnalazione.</i>	Controllo a vista	ogni mese
03.06.03.C02	Controllo: Controllo pittogrammi <i>Verificare il corretto posizionamento dei pittogrammi e che gli stessi siano facilmente leggibili.</i>	Controllo a vista	ogni mese
03.06.03.C03	Controllo: Verifica batterie <i>Controllare lo stato delle batterie verificando il corretto caricamento delle stesse.</i>	Ispezione	ogni 3 mesi
<b>03.06.04</b>	<b>Impianto di spegnimento incendi a sprinkler</b>		
03.06.04.C01	Controllo: Controllo generale erogatori <i>Verificare che gli erogatori siano installati correttamente nel rispetto delle prescrizioni richieste dal tipo di ugelli e nel rispetto degli interassi forniti dal produttore. Verificare lo stato degli ugelli e dei relativi orifizi di scarica.</i>	Controllo a vista	ogni 6 mesi

Codice	Elementi Manutenibili / Controlli	Tipologia	Frequenza
03.06.04.C02	Controllo: Controllo generale gruppo di pressurizzazione <i>Verificare lo stato generale del gruppo e controllare il livello dell'olio nel motore delle motopompe, del livello del carburante e dello stato di carica della batteria di avviamento.</i>	Ispezione a vista	ogni 6 mesi
03.06.04.C04	Controllo: Controllo pressioni di esercizio <i>Effettuare un rilievo delle pressioni d'esercizio delle pompe.</i>	Ispezione a vista	ogni 6 mesi
03.06.04.C05	Controllo: Controllo serbatoi <i>Controllare l'integrità dei serbatoi di accumulo e verificare il livello e le condizioni dell'acqua. Verificare che gli indicatori di livello e tutti gli accessori siano funzionanti.</i>	Ispezione a vista	ogni 6 mesi
03.06.04.C06	Controllo: Controllo tenuta serbatoi <i>Verificare lo stato delle tenute, delle guarnizioni del passo d'uomo e delle altre aperture.</i>	Ispezione a vista	ogni 6 mesi
03.06.04.C03	Controllo: Controllo manovrabilità della valvole <i>Effettuare la manovra di tutti gli organi di intercettazione controllando che siano ben funzionanti e che non si blocchino.</i>	Controllo	ogni 12 mesi
03.06.04.C07	Controllo: Controllo tenuta valvole <i>Regolazione del serraggio dei premistoppa sugli steli ed eventuale sostituzione degli organi di tenuta</i>	Registrazione	ogni 12 mesi
<b>03.06.05</b>	<b>Tubazioni in acciaio zincato</b>		
03.06.05.C01	Controllo: Controllo a tenuta <i>Verificare l'integrità delle tubazioni ed in particolare la tenuta dei raccordi tra tronchi di tubo e tra tubi ed apparecchi utilizzatori.</i>	Controllo a vista	ogni 12 mesi
03.06.05.C02	Controllo: Controllo coibentazione <i>Verificare l'integrità delle coibentazioni controllandone lo spessore con eventuale ripristino.</i>	Controllo a vista	ogni 12 mesi
03.06.05.C03	Controllo: Controllo della manovrabilità valvole <i>Effettuare la manovra di tutti gli organi di intercettazione controllando che siano ben funzionanti e che non si blocchino.</i>	Controllo	ogni 12 mesi
03.06.05.C04	Controllo: Controllo generale <i>Verificare lo stato generale e l'integrità ed in particolare controllare lo stato dei dilatatori, se presenti, e dei giunti elastici. Controllare la perfetta tenuta delle flange, la stabilità dei sostegni e degli eventuali giunti fissi, nonché l'assenza di inflessioni nelle tubazioni.</i>	Controllo a vista	ogni 12 mesi
03.06.05.C05	Controllo: Controllo tenuta valvole <i>Controllare e regolare il serraggio dei premistoppa sugli steli ed eventualmente sostituire gli organi di tenuta.</i>	Registrazione	ogni 12 mesi
<b>03.06.06</b>	<b>Sirene</b>		
03.06.06.C01	Controllo: Controllo generale <i>Controllare l'efficienza dei dispositivi di diffusione sonora contro l'apertura e l'asportazione. Verificare l'efficienza dello stato di carica della batteria di alimentazione.</i>	Ispezione a vista	ogni 3 mesi
<b>03.06.07</b>	<b>Idranti a colonna soprasuolo</b>		
03.06.07.C01	Controllo: Controllo generale idranti <i>Controllare lo stato generale degli idranti verificando l'integrità delle flange, che i tappi siano ben serrati, che i dispositivi di manovra siano facilmente utilizzabili. Verificare lo stato delle guarnizioni di tenuta e della verniciatura.</i>	Ispezione a vista	ogni 6 mesi

### 03.07 - Impianto antintrusione e controllo accessi

Codice	Elementi Manutenibili / Controlli	Tipologia	Frequenza
<b>03.07.01</b>	<b>Sistemi di ripresa ottici</b>		

<b>Codice</b>	<b>Elementi Manutenibili / Controlli</b>	<b>Tipologia</b>	<b>Frequenza</b>
03.07.01.C01	Controllo: Controllo generale <i>Controllare la funzionalità degli apparecchi di ripresa ottici quali telecamere e monitor. Verificare il corretto orientamento delle telecamere. Verificare il corretto serraggio delle connessioni.</i>	Ispezione a vista	ogni 6 mesi
<b>03.07.02</b>	<b>Monitor</b>		
03.07.02.C01	Controllo: Controllo generale <i>Controllare la funzionalità degli apparecchi di ripresa ottici quali telecamere e monitor. Verificare il corretto serraggio delle connessioni.</i>	Ispezione a vista	ogni 6 mesi
<b>03.07.03</b>	<b>Alimentatore</b>		
03.07.03.C01	Controllo: Controllo alimentazione <i>Verificare gli alimentatori effettuando delle misurazioni della tensione in ingresso e in uscita. Verificare che gli accumulatori siano funzionanti, siano carichi e non ci siano problemi di isolamento elettrico.</i>	Ispezione strumentale	ogni 6 mesi
<b>03.07.04</b>	<b>Accumulatore</b>		
03.07.04.C01	Controllo: Controllo generale <i>Verificare che la batteria si ricarichi dopo l'entrata in funzione; verificare che il collegamento tra la batteria e l'alimentatore sia efficiente.</i>	Controllo a vista	ogni 3 mesi

**Comune di Comune di**  
Provincia di Provincia di

**PIANO DI MANUTENZIONE**

**PROGRAMMA DI  
MANUTENZIONE**  
**SOTTOPROGRAMMA DEGLI INTERVENTI**  
(Articolo 38 del D.P.R. 5 ottobre 2010, n.207)

**OGGETTO:** Intervento di " Potenziamento e riqualificazione delle infrastrutture dell'area monumentale del porto di Napoli destinate al traffico passeggeri, alle attività portuali e di collegamento con la città

**COMMITTENTE:** Autorità di Sistema Portuale del Mar Tirreno Centrale

## 01 - Opere strutturali

### 01.01 - Opere di sostegno e contenimento

Codice	Elementi Manutenibili / Interventi	Frequenza
<b>01.01.01</b>	<b>Diaframmi</b>	
01.01.01.I01	Intervento: Interventi sulle strutture <i>Gli interventi riparativi dovranno effettuarsi a secondo del tipo di anomalia riscontrata e previa diagnosi delle cause del difetto accertato.</i>	quando occorre

### 01.02 - Opere di fondazioni profonde

Codice	Elementi Manutenibili / Interventi	Frequenza
<b>01.02.01</b>	<b>Platea su pali</b>	
01.02.01.I01	Intervento: Interventi sulle strutture <i>In seguito alla comparsa di segni di cedimenti strutturali (lesioni, fessurazioni, rotture), effettuare accurati accertamenti per la diagnosi e la verifica delle strutture, da parte di tecnici qualificati, che possano individuare la causa/effetto del dissesto ed evidenziare eventuali modificazioni strutturali tali da compromettere la stabilità delle strutture, in particolare verificare la perpendicolarità del fabbricato. Procedere quindi al consolidamento delle stesse a secondo del tipo di dissesti riscontrati.</i>	quando occorre

### 01.03 - Strutture in elevazione in c.a.

Codice	Elementi Manutenibili / Interventi	Frequenza
<b>01.03.01</b>	<b>Pilastr</b>	
01.03.01.I01	Intervento: Interventi sulle strutture <i>Gli interventi riparativi dovranno effettuarsi a secondo del tipo di anomalia riscontrata e previa diagnosi delle cause del difetto accertato.</i>	quando occorre
<b>01.03.02</b>	<b>Setti</b>	
01.03.02.I01	Intervento: Interventi sulle strutture <i>Gli interventi riparativi dovranno effettuarsi a secondo del tipo di anomalia riscontrata e previa diagnosi delle cause del difetto accertato.</i>	quando occorre
<b>01.03.03</b>	<b>Pareti</b>	
01.03.03.I01	Intervento: Interventi sulle strutture <i>Gli interventi riparativi dovranno effettuarsi a secondo del tipo di anomalia riscontrata e previa diagnosi delle cause del difetto accertato.</i>	quando occorre
<b>01.03.04</b>	<b>Travi</b>	
01.03.04.I01	Intervento: Interventi sulle strutture <i>Gli interventi riparativi dovranno effettuarsi a secondo del tipo di anomalia riscontrata e previa diagnosi delle cause del difetto accertato.</i>	quando occorre
<b>01.03.05</b>	<b>Solette</b>	
01.03.05.I01	Intervento: Interventi sulle strutture <i>Gli interventi riparativi dovranno effettuarsi a secondo del tipo di anomalia riscontrata e previa diagnosi delle cause del difetto accertato.</i>	quando occorre

### 01.04 - Strutture in elevazione prefabbricate

Codice	Elementi Manutenibili / Interventi	Frequenza
<b>01.04.01</b>	<b>Impalcati</b>	
01.04.01.I01	Intervento: Ripristino del calcestruzzo <i>Ripristino del calcestruzzo ammalorato secondo le seguenti fasi, preparazione del supporto:</i>	quando occorre

Codice	Elementi Manutenibili / Interventi	Frequenza
	- idrodemolizione in alta pressione del calcestruzzo ammalorato (vecchio copriferro) per uno spessore di circa 5 cm;- pulizia dei ferri di armatura esistenti mediante applicazione di malte anticorrosive; - posizionamento delle nuove armature metalliche e collegamento a quelle esistenti.ed ricostruzione e rinforzo:- posizionamento dei casseri;- ripristino con calcestruzzo adeguato per uno spessore pari a circa 15 cm;- applicazione superficiale di prodotti per una corretta stagionatura del calcestruzzo.	

## 01.05 - Strutture di collegamento

Codice	Elementi Manutenibili / Interventi	Frequenza
<b>01.05.01</b>	<b>Scale a soletta rampante</b>	
01.05.01.I01	Intervento: Ripresa coloritura <i>Ritinteggiature delle parti previa rimozione delle parti deteriorate mediante preparazione del fondo. Le modalità di ritinteggiatura, i prodotti, le attrezzature variano comunque in funzione delle superfici e dei materiali costituenti.</i>	quando occorre
01.05.01.I02	Intervento: Ripristino puntuale pedate e alzate <i>Ripristino e/o sostituzione degli elementi rotti delle pedate e delle alzate con elementi analoghi.</i>	quando occorre
01.05.01.I03	Intervento: Ripristino stabilità corrimano e balaustre <i>Ripristino e/o sostituzione degli elementi di connessione dei corrimano e delle balaustre e verifica del corretto serraggio degli stessi e sostituzioni di eventuali parti mancanti. Riparazione della protezione antiruggine degli elementi metallici mediante rimozione della ruggine ed applicazione di vernici protettive. Riparazione di eventuali corrosioni o fessurazioni mediante saldature in loco con elementi di raccordo.</i>	quando occorre
01.05.01.I04	Intervento: Sostituzione degli elementi degradati <i>Sostituzione degli elementi usurati o rotti con altri analoghi. Sostituzione e verifica dei relativi ancoraggi.</i>	quando occorre
01.05.01.I05	Intervento: Ripristino serraggi bulloni e connessioni metalliche <i>Ripristino e/o sostituzione degli elementi di connessione e verifica del corretto serraggio degli stessi e sostituzioni di quelli mancanti. Riparazione della protezione antiruggine degli elementi metallici mediante rimozione della ruggine ed applicazione di vernici protettive. Riparazione di eventuali corrosioni o fessurazioni mediante saldature in loco con elementi di raccordo.</i>	ogni 2 anni



**02 - Opere di finitura****02.01 - Strade**

Codice	Elementi Manutenibili / Interventi	Frequenza
<b>02.01.01</b>	<b>Pavimentazione stradale in asfalto drenante</b>	
02.01.01.I01	Intervento: Ripristino manto stradale  <i>Rinnovo del manto stradale con rifacimento parziale o totale della zona degradata e/o usurata. Demolizione ed asportazione del vecchio manto, pulizia e ripristino degli strati di fondo, pulizia e posa del nuovo manto con l'impiego di bitumi stradali a caldo di analoghe caratteristiche.</i>	quando occorre

**02.02 - Aree pedonali e marciapiedi**

Codice	Elementi Manutenibili / Interventi	Frequenza
<b>02.02.01</b>	<b>Pavimentazione pedonale in masselli prefabbricati in cls</b>	
02.02.01.I02	Intervento: Ripristino giunti  <i>Ripristino della sigillatura e completamento della saturazione dei giunti con materiali idonei eseguita manualmente o a macchina.</i>	quando occorre
02.02.01.I03	Intervento: Sostituzione degli elementi degradati  <i>Sostituzione dei masselli e/o accessori usurati o rotti con altri analoghi.</i>	quando occorre
02.02.01.I01	Intervento: Pulizia delle superfici  <i>Pulizia e rimozione dello sporco superficiale mediante spazzolatura manuale degli elementi o con tecniche di rimozione dei depositi, adatte al tipo di rivestimento, e con detergenti appropriati.</i>	ogni settimana
<b>02.02.02</b>	<b>Segnaletica</b>	
02.02.02.I02	Intervento: Sostituzione elementi  <i>Sostituzione degli elementi della segnaletica con elementi analoghi.</i>	quando occorre
02.02.02.I01	Intervento: Rifacimento delle bande e linee  <i>Rifacimento delle bande e linee mediante la squadratura e l'applicazione di materiali idonei e/o altri sistemi: pittura, materiali termoplastici, materiali plastici indurenti a freddo, linee e simboli preformati.</i>	ogni anno

**02.03 - Segnaletica stradale orizzontale**

Codice	Elementi Manutenibili / Interventi	Frequenza
<b>02.03.01</b>	<b>Strisce di delimitazione</b>	
02.03.01.I01	Intervento: Rifacimento delle strisce  <i>Rifacimento delle strisce mediante la squadratura e l'applicazione di materiali idonei (vernici, vernici speciali con l'aggiunta di microsfere di vetro, ecc.).</i>	ogni anno
<b>02.03.02</b>	<b>Strisce longitudinali</b>	
02.03.02.I01	Intervento: Rifacimento delle strisce  <i>Rifacimento delle strisce mediante la squadratura e l'applicazione di materiali idonei (vernici, vernici speciali con l'aggiunta di microsfere di vetro, ecc.).</i>	ogni anno
<b>02.03.03</b>	<b>Strisce trasversali</b>	
02.03.03.I01	Intervento: Rifacimento delle strisce  <i>Rifacimento delle strisce mediante la squadratura e l'applicazione di materiali idonei (vernici, vernici speciali con l'aggiunta di microsfere di vetro, ecc.).</i>	ogni anno
<b>02.03.04</b>	<b>Iscrizioni e simboli</b>	
02.03.04.I01	Intervento: Rifacimento dei simboli  <i>Rifacimento dei simboli e delle iscrizioni mediante ridefinizione delle sagome e dei caratteri alfanumerici con applicazione di materiali idonei (vernici, vernici speciali, materiali termoplastici, materiali plastici indurenti a freddo, linee e simboli preformati, ecc.).</i>	ogni anno

Codice	Elementi Manutenibili / Interventi	Frequenza
<b>02.03.05</b>	<b>Frecce direzionali</b>	
02.03.05.I01	Intervento: Rifacimento dei simboli <i>Rifacimento dei simboli mediante la squadratura e l'applicazione di materiali idonei (vernici, vernici speciali con l'aggiunta di microsfere di vetro, ecc.).</i>	ogni anno

## 02.04 - Segnaletica stradale verticale

Codice	Elementi Manutenibili / Interventi	Frequenza
<b>02.04.01</b>	<b>Cartelli segnaletici</b>	
02.04.01.I01	Intervento: Ripristino elementi <i>Ripristino e/o sostituzione degli elementi usurati della segnaletica con elementi analoghi così come previsto dal nuovo codice della strada. Rimozione del cartello segnaletico e riposizionamento del nuovo segnale e verifica dell'integrazione nel sistema della segnaletica stradale di zona.</i>	quando occorre
<b>02.04.02</b>	<b>Sostegni, supporti e accessori vari</b>	
02.04.02.I01	Intervento: Ripristino stabilità <i>Ripristino delle condizioni di stabilità, mediante l'utilizzo di adeguata attrezzatura, provvedendo al serraggio degli elementi accessori e/o alla loro integrazione con altri di analoghe caratteristiche. Gli interventi vanno considerati anche in occasione di eventi traumatici esterni (urti, atti di vandalismo, ecc.).</i>	quando occorre

## 02.05 - Ascensori

Codice	Elementi Manutenibili / Interventi	Frequenza
<b>02.05.01</b>	<b>Vani corsa</b>	
02.05.01.I01	Intervento: Lubrificazione <i>Effettuare una lubrificazione di tutti gli organi di scorrimento (guide, pattini ecc.).</i>	ogni 6 mesi
<b>02.05.02</b>	<b>Pulsantiera</b>	
02.05.02.I01	Intervento: Pulizia <i>Effettuare la pulizia delle pulsantiere per eliminare polvere, accumuli vari.</i>	ogni 2 mesi
02.05.02.I02	Intervento: Serraggio <i>Effettuare il serraggio dei dispositivi di tenuta delle pulsantiere.</i>	ogni 2 mesi
<b>02.05.03</b>	<b>Porte di piano</b>	
02.05.03.I02	Intervento: Pulizia ante <i>Pulizia delle ante con prodotti detergenti non aggressivi idonei al tipo di materiale.</i>	quando occorre
02.05.03.I03	Intervento: Pulizia vetri <i>Pulizia e rimozione dello sporco e dei depositi superficiali con detergenti idonei.</i>	quando occorre
02.05.03.I01	Intervento: Lubrificazione serrature, cerniere <i>Lubrificazione ed ingrassaggio delle serrature e cerniere con prodotti siliconici, verifica del corretto funzionamento.</i>	ogni 6 mesi
<b>02.05.04</b>	<b>Quadro di manovra</b>	
02.05.04.I01	Intervento: Lubrificazione ingranaggi e contatti <i>Lubrificare con vaselina pura i contatti, le pinze e le lame dei sezionatori di linea, gli interruttori di manovra, i sezionatori di messa a terra. Lubrificare con olio grafitato tutti gli ingranaggi e gli apparecchi di manovra.</i>	ogni 6 mesi
02.05.04.I02	Intervento: Pulizia generale <i>Pulizia generale degli interruttori di manovra, dei sezionatori di messa a terra, delle lame e delle pinze dei sezionatori di linea.</i>	ogni 6 mesi
<b>02.05.05</b>	<b>Macchinari oleodinamici</b>	
02.05.05.I01	Intervento: Lubrificazione	ogni mese

<b>Codice</b>	<b>Elementi Manutenibili / Interventi</b>	<b>Frequenza</b>
	<i>Lubrificazione del paracadute e del limitatore di velocità.</i>	
<b>02.05.06</b>	<b>Interruttore di extracorsa</b>	
02.05.06.I02	Intervento: Sostituzione <i>Sostituire gli interruttori di extracorsa non più funzionanti.</i>	quando occorre
02.05.06.I01	Intervento: Pulizia generale <i>Pulizia generale degli interruttori di manovra, dei sezionatori di messa a terra, delle lame e delle pinze dei sezionatori di linea.</i>	ogni 3 mesi
<b>02.05.07</b>	<b>Funi</b>	
02.05.07.I02	Intervento: Sostituzione delle funi <i>Sostituire le funi quando i fili rotti che le costituiscono hanno raggiunto una sezione valutabile nel 10% della sezione metallica totale della fune.</i>	quando occorre
02.05.07.I01	Intervento: Eguagliamento funi e catene <i>Eeguire l'eguagliamento delle funi e delle catene.</i>	ogni mese
<b>02.05.08</b>	<b>Guide cabina</b>	
02.05.08.I01	Intervento: Lubrificazione <i>Eeguire una lubrificazione con prodotti specifici delle guide di scorrimento della cabina.</i>	ogni 3 mesi

Codice	Elementi Manutenibili / Interventi	Frequenza
<b>03.01.01</b>	<b>Armadi da parete</b>	
03.01.01.I03	Intervento: Sostituzione centralina rifasamento <i>Eseguire la sostituzione della centralina elettronica di rifasamento con altra dello stesso tipo.</i>	quando occorre
03.01.01.I01	Intervento: Pulizia generale <i>Pulizia generale utilizzando aria secca a bassa pressione.</i>	ogni 6 mesi
03.01.01.I02	Intervento: Serraggio <i>Eseguire il serraggio di tutti i bulloni, dei morsetti e degli interruttori.</i>	ogni anno
03.01.01.I04	Intervento: Sostituzione quadro <i>Eseguire la sostituzione del quadro quando usurato o per un adeguamento alla normativa.</i>	ogni 20 anni
<b>03.01.02</b>	<b>Aspiratori</b>	
03.01.02.I04	Intervento: Sostituzione cinghie <i>Effettuare la sostituzione delle cinghie quando usurate.</i>	quando occorre
03.01.02.I01	Intervento: Ingrassaggio <i>Effettuare una lubrificazione delle parti soggette ad usura quali motori e cuscinetti.</i>	ogni 3 mesi
03.01.02.I02	Intervento: Pulizia <i>Eseguire la pulizia completa dei componenti i motori quali albero, elica.</i>	ogni 3 mesi
03.01.02.I03	Intervento: Sostituzione <i>Sostituire l'aspiratore quando usurato.</i>	ogni 30 anni
<b>03.01.03</b>	<b>Canali in lamiera</b>	
03.01.03.I01	Intervento: Registrazione <i>Eseguire la registrazione degli appoggi e delle connessioni dei canali.</i>	quando occorre
03.01.03.I02	Intervento: Ripristino grado di protezione <i>Ripristinare il previsto grado di protezione che non deve mai essere inferiore a quello previsto dalla normativa vigente.</i>	quando occorre
<b>03.01.04</b>	<b>Canali in PVC</b>	
03.01.04.I01	Intervento: Ripristino elementi <i>Riposizionare gli elementi in caso di sconnessioni.</i>	quando occorre
03.01.04.I02	Intervento: Ripristino grado di protezione <i>Ripristinare il previsto grado di protezione che non deve mai essere inferiore a quello previsto dalla normativa vigente.</i>	quando occorre
<b>03.01.05</b>	<b>Interruttori differenziali</b>	
03.01.05.I01	Intervento: Sostituzioni <i>Sostituire, quando usurate o non più rispondenti alle norme, parti degli interruttori quali placchette, coperchi, telai porta frutti, apparecchi di protezione e di comando.</i>	quando occorre
<b>03.01.06</b>	<b>Interruttori magnetotermici</b>	
03.01.06.I01	Intervento: Sostituzioni <i>Sostituire, quando usurate o non più rispondenti alle norme, parti degli interruttori quali placchette, coperchi, telai porta frutti, apparecchi di protezione e di comando.</i>	quando occorre
<b>03.01.07</b>	<b>Passerelle portacavi</b>	
03.01.07.I01	Intervento: Registrazione <i>Eseguire la registrazione dei pendini, degli appoggi e delle connessioni dei vari tratti di passerelle.</i>	quando occorre
03.01.07.I02	Intervento: Ripristino grado di protezione	quando occorre

Codice	Elementi Manutenibili / Interventi	Frequenza
	<i>Ripristinare il previsto grado di protezione che non deve mai essere inferiore a quello previsto dalla normativa vigente.</i>	
<b>03.01.08</b>	<b>Regolatori di tensione</b>	
03.01.08.I01	Intervento: Pulizia <i>Eseguire la pulizia delle superfici rettifiche dell'elettromagnete utilizzando benzina o tricloretilene.</i>	quando occorre
03.01.08.I03	Intervento: Sostituzione bobina <i>Effettuare la sostituzione della bobina quando necessario con altra dello stesso tipo.</i>	a guasto
03.01.08.I02	Intervento: Serraggio cavi <i>Effettuare il serraggio di tutti i cavi in entrata e in uscita dal contattore.</i>	ogni 6 mesi
<b>03.01.09</b>	<b>Rivelatore di presenza</b>	
03.01.09.I02	Intervento: Sostituzione lente del rivelatore <i>Sostituire la lente del rivelatore quando si vuole incrementare la portata.</i>	quando occorre
03.01.09.I01	Intervento: Regolazione dispositivi <i>Regolare le soglie di assorbimento e delle tensioni del ricevente e dell'emittente.</i>	ogni 6 mesi
03.01.09.I03	Intervento: Sostituzione rivelatori <i>Sostituire i rivelatori quando deteriorati o quando non in grado di svolgere la propria funzione</i>	ogni 10 anni

### 03.02 - Illuminazione a led

Codice	Elementi Manutenibili / Interventi	Frequenza
<b>03.02.01</b>	<b>Apparecchio ad incasso a led</b>	
03.02.01.I01	Intervento: Pulizia <i>Pulizia delle superfici mediante prodotti idonei al tipo di materiale.</i>	quando occorre
03.02.01.I03	Intervento: Sostituzione diodi <i>Sostituire i diodi quando danneggiati e/o deteriorati.</i>	quando occorre
03.02.01.I04	Intervento: Sostituzione elementi <i>Sostituzione degli elementi degradati, rotti e/o mancanti con elementi analoghi.</i>	quando occorre
03.02.01.I02	Intervento: Regolazione planarità <i>Verifica dello stato di complanarità degli elementi dei controsoffitti attraverso la registrazione dei pendini e delle molle di regolazione.</i>	ogni anno
<b>03.02.02</b>	<b>Apparecchio a sospensione a led</b>	
03.02.02.I01	Intervento: Regolazione pendini <i>Regolare i pendini di sostegno dei corpi illuminanti.</i>	quando occorre
03.02.02.I02	Intervento: Sostituzione diodi <i>Sostituire i diodi quando danneggiati e/o deteriorati.</i>	quando occorre

### 03.03 - Impianto di distribuzione acqua fredda e calda

Codice	Elementi Manutenibili / Interventi	Frequenza
<b>03.03.01</b>	<b>Apparecchi sanitari e rubinetteria</b>	
03.03.01.I01	Intervento: Disostruzione degli scarichi <i>Disostruzione meccanica degli scarichi senza rimozione degli apparecchi, mediante lo smontaggio dei sifoni, l'uso di aria in pressione o sonde flessibili.</i>	quando occorre
03.03.01.I02	Intervento: Rimozione calcare <i>Rimozione di eventuale calcare sugli apparecchi sanitari con l'utilizzo di prodotti chimici.</i>	ogni 6 mesi
<b>03.03.02</b>	<b>Caldaia</b>	

Codice	Elementi Manutenibili / Interventi	Frequenza
03.03.02.I04	Intervento: Sostituzione degli ugelli del bruciatore <i>Sostituzione degli ugelli del bruciatore dei gruppi termici</i>	quando occorre
03.03.02.I01	Intervento: Eliminazione fanghi di sedimentazione dei generatori di calore <i>Verificare la quantità di fanghi che si depositano sul fondo del generatore (in seguito alla fuoriuscita dal rubinetto di scarico) e provvedere alla eliminazione mediante un lavaggio con acqua ed additivi chimici.</i>	ogni 12 mesi
03.03.02.I02	Intervento: Pulizia bruciatori <i>Effettuare una pulizia dei seguenti elementi dei bruciatori eventualmente presenti: - filtro di linea; - fotocellula;- ugelli;- elettrodi di accensione.</i>	ogni 12 mesi
03.03.02.I03	Intervento: Pulizia organi di regolazione dei sistema di sicurezza <i>Verificare gli organi di regolazione ed effettuare gli interventi necessari per il buon funzionamento quali: -rabbocco negli ingranaggi a bagno d'olio; -pulizia dei filtri.</i>	ogni 12 mesi
<b>03.03.03</b>	<b>Cassette di scarico a zaino</b>	
03.03.03.I02	Intervento: Ripristino ancoraggio <i>Ripristinare l'ancoraggio delle cassette con eventuale sigillatura con silicone.</i>	quando occorre
03.03.03.I01	Intervento: Rimozione calcare <i>Rimozione del calcare eventualmente depositato mediante l'utilizzazione di prodotti chimici.</i>	ogni 6 mesi
03.03.03.I03	Intervento: Sostituzione cassette <i>Effettuare la sostituzione delle cassette di scarico quando sono lesionate, rotte o macchiate.</i>	ogni 30 anni
<b>03.03.04</b>	<b>Tubi in polietilene alta densità (PEAD)</b>	
03.03.04.I01	Intervento: Registrazione <i>Eeguire la registrazione delle giunzioni dei tubi.</i>	ogni 6 mesi

### 03.04 - Impianto di smaltimento acque meteoriche

Codice	Elementi Manutenibili / Interventi	Frequenza
<b>03.04.01</b>	<b>Collettori di scarico</b>	
03.04.01.I01	Intervento: Pulizia collettore acque <i>Eeguire una pulizia del sistema orizzontale di convogliamento delle acque reflue mediante asportazione dei fanghi di deposito e lavaggio con acqua a pressione.</i>	ogni 12 mesi
<b>03.04.02</b>	<b>Pozzetti e caditoie</b>	
03.04.02.I01	Intervento: Pulizia <i>Eeguire una pulizia dei pozzetti mediante asportazione dei fanghi di deposito e lavaggio con acqua a pressione.</i>	ogni 12 mesi
<b>03.04.03</b>	<b>Scossaline in alluminio</b>	
03.04.03.I01	Intervento: Pulizia superficiale <i>Pulizia ed asportazione dei residui di foglie e detriti depositati sulle scossaline.</i>	ogni 6 mesi
03.04.03.I03	Intervento: Serraggio scossaline <i>Serraggio dei bulloni e dei dispositivi di tenuta delle scossaline.</i>	ogni 6 mesi
03.04.03.I02	Intervento: Reintegro elementi <i>Reintegro delle scossaline e degli elementi di fissaggio. Sistemazione delle giunzioni mediante l'utilizzo di materiali analoghi a quelli preesistenti.</i>	ogni anno

### 03.05 - Impianto di smaltimento acque reflue

Codice	Elementi Manutenibili / Interventi	Frequenza
<b>03.05.01</b>	<b>Stazioni di sollevamento</b>	

Codice	Elementi Manutenibili / Interventi	Frequenza
03.05.01.I01	Intervento: Pulizia <i>Eseguire una pulizia delle stazioni di pompaggio mediante asportazione dei fanghi di deposito e lavaggio con acqua a pressione.</i>	ogni 12 mesi
03.05.01.I02	Intervento: Revisione generale pompe <i>Effettuare una disincrostazione meccanica e se necessario anche chimica biodegradabile della pompa e del girante nonché una lubrificazione dei cuscinetti. Eseguire una verifica sulle guarnizioni ed eventualmente sostituirle.</i>	ogni 12 mesi
<b>03.05.02</b>	<b>Pozzetti di scarico</b>	
03.05.02.I01	Intervento: Pulizia <i>Eseguire una pulizia dei pozzetti mediante asportazione dei fanghi di deposito e lavaggio con acqua a pressione.</i>	ogni 12 mesi
<b>03.05.03</b>	<b>Tubazioni</b>	
03.05.03.I01	Intervento: Pulizia <i>Eseguire una pulizia dei sedimenti formati e che provocano ostruzioni diminuendo la capacità di trasporto dei fluidi.</i>	ogni 6 mesi

### 03.06 - Impianto di sicurezza e antincendio

Codice	Elementi Manutenibili / Interventi	Frequenza
<b>03.06.01</b>	<b>Porte REI</b>	
03.06.01.I02	Intervento: Pulizia ante <i>Pulizia delle ante con prodotti detergenti non aggressivi idonei al tipo di materiale.</i>	quando occorre
03.06.01.I03	Intervento: Pulizia organi di movimentazione <i>Pulizia degli organi di movimentazione tramite detergenti comuni.</i>	quando occorre
03.06.01.I05	Intervento: Pulizia vetri <i>Pulizia e rimozione dello sporco e dei depositi superficiali con detergenti idonei.</i>	quando occorre
03.06.01.I01	Intervento: Lubrificazione serrature, cerniere <i>Lubrificazione ed ingrassaggio delle serrature e cerniere con prodotti siliconici, verifica del corretto funzionamento.</i>	ogni 6 mesi
03.06.01.I04	Intervento: Pulizia telai <i>Pulizia del telaio con prodotti detergenti non aggressivi idonei al tipo di materiale.</i>	ogni 6 mesi
03.06.01.I06	Intervento: Registrazione maniglione <i>Registrazione maniglione antipanico e lubrificazione degli accessori di manovra apertura-chiusura.</i>	ogni 6 mesi
03.06.01.I10	Intervento: Verifica funzionamento <i>Verifica del corretto funzionamento di apertura-chiusura mediante prova manuale.</i>	ogni 6 mesi
03.06.01.I07	Intervento: Regolazione controtelai <i>Regolazione del fissaggio dei controtelai alle pareti.</i>	ogni 12 mesi
03.06.01.I08	Intervento: Regolazione telai <i>Regolazione del fissaggio dei telai ai controtelai.</i>	ogni 12 mesi
03.06.01.I09	Intervento: Rimozione ostacoli <i>Rimozione di eventuali ostacoli in prossimità degli spazi interessati dalle porte antipanico o in prossimità di esse.</i>	ogni 2 anni
<b>03.06.02</b>	<b>Rivelatori di fumo</b>	
03.06.02.I01	Intervento: Regolazione delle apparecchiature dei rivelatori <i>Regolare le soglie di assorbimento e delle tensioni del ricevente e dell'emittente.</i>	ogni 6 mesi
03.06.02.I02	Intervento: Sostituzione dei rivelatori <i>Sostituire i rivelatori quando deteriorati o quando non in grado di svolgere la propria funzione.</i>	ogni 10 anni

Codice	Elementi Manutenibili / Interventi	Frequenza
<b>03.06.03</b>	<b>Unità di segnalazione</b>	
03.06.03.I01	Intervento: Ripristino pittogrammi <i>Ripristinare i pittogrammi deteriorati e/o danneggiati.</i>	quando occorre
03.06.03.I02	Intervento: Sostituzione <i>Sostituzione delle unità e dei relativi elementi accessori secondo la durata di vita media indicate dal produttore.</i>	quando occorre
<b>03.06.04</b>	<b>Impianto di spegnimento incendi a sprinkler</b>	
03.06.04.I02	Intervento: Sostituzione batteria <i>Effettuare il cambio del liquido della batteria o, se necessario, l'intera batteria di avviamento.</i>	quando occorre
03.06.04.I03	Intervento: Sostituzione olio <i>Effettuare il cambio dell'olio del motore del gruppo di pressurizzazione.</i>	quando occorre
03.06.04.I01	Intervento: Revisione erogatori <i>Effettuare la revisione degli erogatori e provvedere alla loro ricarica.</i>	ogni mese
<b>03.06.05</b>	<b>Tubazioni in acciaio zincato</b>	
03.06.05.I02	Intervento: Pulizia otturatore <i>Effettuare la pulizia ed eventualmente sostituire l'otturatore nel caso si verifichi il passaggio del fluido ad otturatore chiuso.</i>	quando occorre
03.06.05.I01	Intervento: Pulizia <i>Effettuare la pulizia ed eventualmente sostituire i filtri dell'impianto.</i>	ogni 6 mesi
<b>03.06.06</b>	<b>Sirene</b>	
03.06.06.I01	Intervento: Sostituzione <i>Sostituire le sirene quando non rispondenti alla loro originaria funzione.</i>	ogni 10 anni
<b>03.06.07</b>	<b>Idranti a colonna soprasuolo</b>	
03.06.07.I01	Intervento: Prova della tenuta <i>Verificare la tenuta alla pressione di esercizio degli idranti.</i>	ogni 2 mesi
03.06.07.I02	Intervento: Verifica strato di protezione <i>Verificare lo stato di conservazione della vernice di protezione dell'idrante.</i>	ogni 6 mesi

### 03.07 - Impianto antintrusione e controllo accessi

Codice	Elementi Manutenibili / Interventi	Frequenza
<b>03.07.01</b>	<b>Sistemi di ripresa ottici</b>	
03.07.01.I01	Intervento: Pulizia <i>Effettuare una pulizia degli apparecchi e delle connessioni per eliminare eventuali accumuli di materiale che possano compromettere il regolare funzionamento degli apparecchi utilizzando un panno morbido imbevuto di alcool.</i>	ogni 6 mesi
<b>03.07.02</b>	<b>Monitor</b>	
03.07.02.I01	Intervento: Pulizia <i>Effettuare una pulizia degli apparecchi e delle connessioni per eliminare eventuali accumuli di materiale che possano compromettere il regolare funzionamento degli apparecchi utilizzando un panno morbido imbevuto di alcool.</i>	ogni settimana
03.07.02.I02	Intervento: Sostituzione <i>Eeguire la sostituzione dei monitor quando usurati.</i>	ogni 7 anni
<b>03.07.03</b>	<b>Alimentatore</b>	
03.07.03.I02	Intervento: Sostituzione <i>Effettuare la sostituzione degli alimentatori quando danneggiati.</i>	quando occorre
03.07.03.I01	Intervento: Pulizia generale	ogni 3 mesi



<b>Codice</b>	<b>Elementi Manutenibili / Interventi</b>	<b>Frequenza</b>
	<i>Pulizia generale delle varie connessioni utilizzando aspiratore.</i>	
<b>03.07.04</b>	<b>Accumulatore</b>	
03.07.04.I01	Intervento: Serraggio collegamenti <i>Eeguire il serraggio dei morsetti e delle connessioni della batteria.</i>	quando occorre
03.07.04.I02	Intervento: Sostituzione batterie <i>Sostituire le batterie quando si nota che le stesse non si ricaricano dopo l'entrata in funzione.</i>	a guasto