

LEGENDA

- Area di progetto
- Area d'impianto
- Area SSE utente 30/150 kV
- Futura stazione Terna 380/150 kV
- Cavidotto AT
- Cavidotto MT

MOSAICO PRG CT

- Aree di completamento
- Aree di espansione
- Aree per attività produttive
- Aree a verde agricolo
- Aree storiche
- Aree per attrezzature e servizi
- Aree di salvaguardia ambientale



**PROGETTO PER LA REALIZZAZIONE
 DI UN IMPIANTO AGROVOLTAICO DENOMINATO
 "MARGHERITO" DI POTENZA COMPLESSIVA
 PARI A 48,45708 MWp
 POSIZIONATO A TERRA, SITO IN CONTRADA MARGHERITO
 NEL COMUNE DI RAMACCA (CT)**

Codice elaborato	Data	Livello progettazione	Emesso	Verificato	Approvato	REV.
04-MGTO-T05	Febbraio 2024	Definitivo	Ing. Paratore Giorgia			01

ELABORATO:
 INQUADRAMENTO TERRITORIALE
 P.R.G. CT

SCALA: 1:50.000 TAVOLA: 1/2

SOCIETA' PROPONENTE:

BAS
Italy Venticinquesima s.r.l.

BAS Italy Venticinquesima s.r.l.
Via dell'Artigianato n. 5
20984 Agiate Siccazza (MB)
email:basitaly.venticinquesima@gmail.it

TIMBRI E FIRME:

PROGETTAZIONE:

E-PRIMA
E-PRIMA S.R.L.

Via Manganoili 20/C
95030 Nicolosi (CT)
tel:099914116 - cell:3339533392
email:info@e-prima.eu

TIMBRI E FIRME:

ORIENTAMENTO
SCALA METRICA

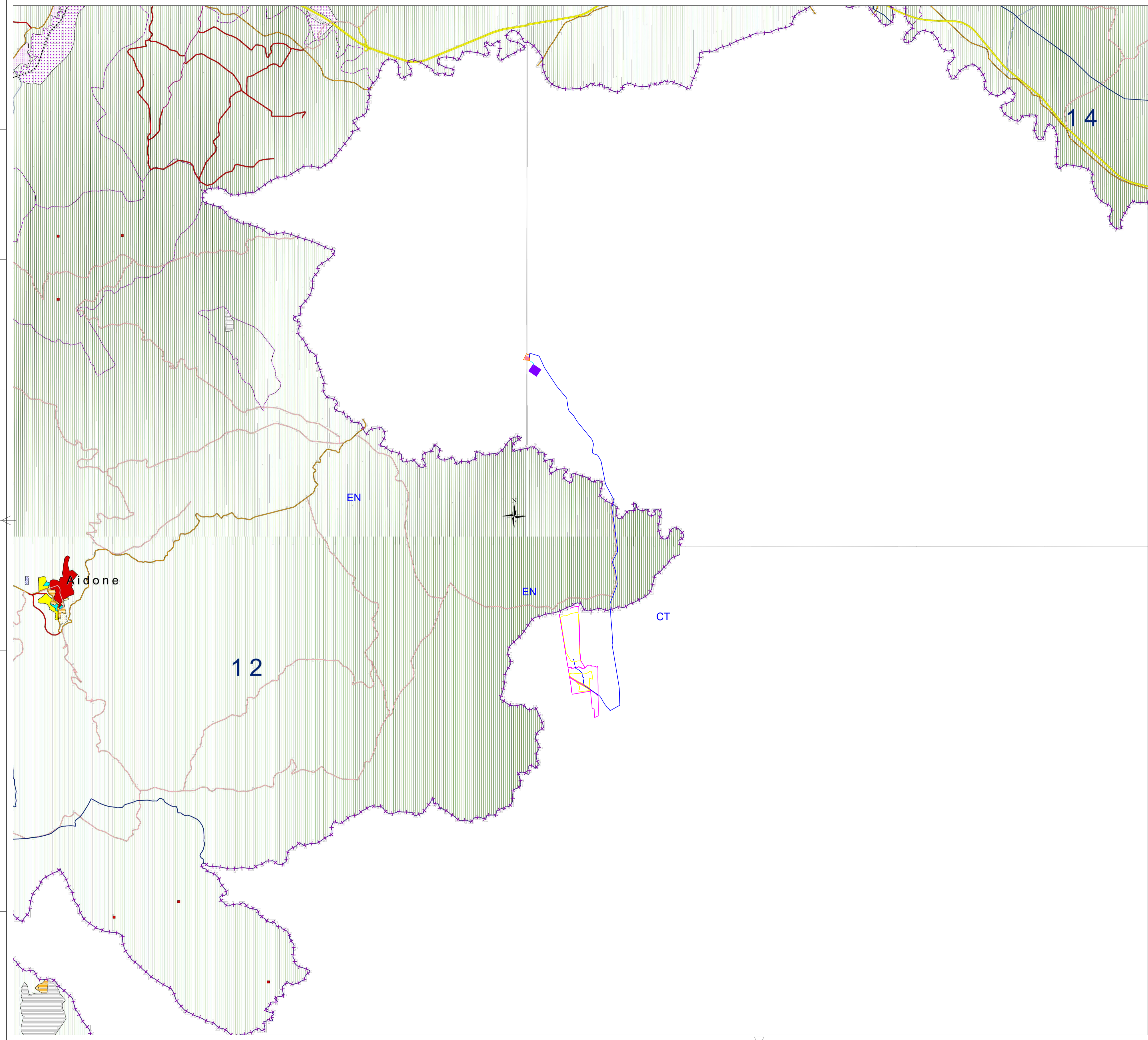

LEGENDA

<ul style="list-style-type: none"> Area di progetto Area d'impianto Area SSE utente 30/150 kV Futura stazione Tema 380/150 kV Cavidotto AT Cavidotto MT 	<p>MOSAICO PRG EN</p> <ul style="list-style-type: none"> Area vinicola Canti storici Area con caratteristiche storico-culturali Area industriale o parzialmente edificata Area di espansione Area di espansione urbana Area per l'attività economica e produttiva Area residenziale turistica Area turistico-ricettiva Area medio-riservata (villaggio e turistico-ricettiva) Area per condurre attività di alta qualità <p>ZONE PER ATTIVITÀ PRODUTTIVE</p> <ul style="list-style-type: none"> Area per attività industriali Area di sviluppo industriale (SIL) Area per attività artigianali Area per attività commerciali ZONE AGRICOLE Area a vocazione agricola Area a vocazione agricola speciale Area a vocazione agricola (art. 22 della L. 77/98 e succ. modificazioni) Area a vocazione agricola (SPF e SIZ rurale) Area di difesa ambientale <p>ZONE PER ATTIVITÀ TURISTICHE E SERVIZI</p> <ul style="list-style-type: none"> Area per attrezzature e servizi di interesse generale Area per attrezzature turistiche Area per la diffusione religiosa e culturale Area per attrezzature sportive e ricreative Area per attrezzature culturali ed assistenziali Area per servizi amministrativi e di pubblica utilità Area per attrezzature turistiche e ricreative Area per parcheggi aree di servizio Area per attrezzature turistiche per uso temporaneo Area per attrezzature turistiche e di servizio Area per attrezzature turistiche Area per attrezzature di quartiere Area attrezzata per il verde pubblico di quartiere Area per parcheggi di quartiere <p>AREE MITE</p> <ul style="list-style-type: none"> Area per nuovi interventi edilizi e per attività produttive, servizi, e culturali Area per attività produttive, servizi, e culturali e per attrezzature e servizi AREE DI INTERESSE TURISTICO E CULTURALE (ART. 22 DELLA L. 77/98) Aree vinicole e di interesse culturale Aree di interesse storico-archeologico Aree di interesse paesaggistico Aree vinicole (dal 1978) Laghi Anelli territoriali 	<p>P.R.G. SII caratteristici</p> <ul style="list-style-type: none"> ● Area con caratteristiche storico-culturali ● Area per attrezzature, servizi, e di pubblica utilità ● Aree vinicole ● Aree di interesse storico-archeologico ● Aree di interesse paesaggistico ● Aree di interesse turistico e culturale ● Aree di interesse ambientale ● Aree di interesse storico-archeologico <p>P.R.G. visibilità principale</p> <ul style="list-style-type: none"> — Aree di interesse storico-culturali — Aree di interesse storico-archeologico — Aree di interesse storico-archeologico — Aree di interesse storico-archeologico — Aree di interesse storico-archeologico — Aree di interesse storico-archeologico — Aree di interesse storico-archeologico <p>Piano regionale dei trasporti</p> <ul style="list-style-type: none"> — Strada Nazionale — Autostrada <p>Reti stradali esistenti</p> <ul style="list-style-type: none"> — Autostrada — Strada — Provinciale — Regionale — Nazionale — Linee ferroviarie con tracciato — Linee ferroviarie periferiche
--	---	--



**PROGETTO PER LA REALIZZAZIONE
DI UN IMPIANTO AGROVOLTAICO DENOMINATO
"MARGHERITO" DI POTENZA COMPLESSIVA
PARI A 48,45708 MWp
POSIZIONATO A TERRA, SITO IN CONTRADA MARGHERITO
NEL COMUNE DI RAMACCA (CT)**

Codice elaborato	Data	Livello progettazione	Emesso	Verificato	Approvato	REV.
04-MGTO-T05	Febbraio 2024	Definitivo	Ing. Paratore Giorgia			01

ELABORATO:
INQUADRAMENTO TERRITORIALE
P.R.G. EN

SCALA: 1:50.000 TAVOLA: 2/2

SOCIETÀ PROPONENTE:

BAS
Italy Venticinquesima s.r.l.

BAS Italy Venticinquesima s.r.l.
Via dell'Artigianato n. 5
20864 Aggate Brianza (MB)
email:basitaly.venticinquesima@legmail.it

TIMBRI E FIRME:

PROGETTAZIONE:

E-PRIMA
E-PRIMA S.R.L.
Via Mangianelli 20/C
95030 Nicolosi (CT)
tel:099914116 - cell:333953392
email:info@e-prima.eu

TIMBRI E FIRME:

ORIENTAMENTO
SCALA METRICA