

PLANIMETRIA CANTIERE IMBOCCO LATO ASTI  
scala 1:1000

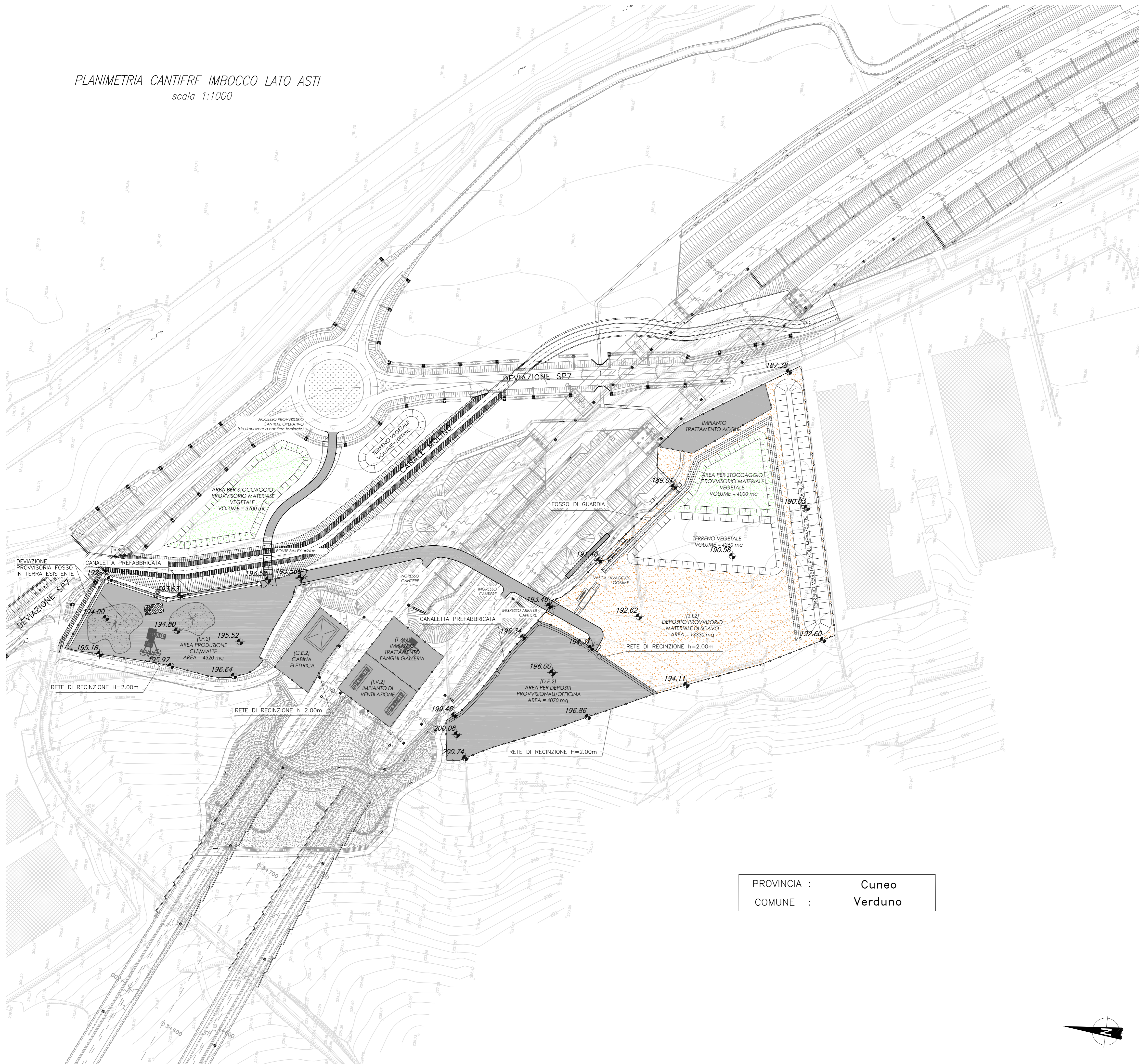

PROVINCIA : Cuneo  
COMUNE : Verduno

IL RILIEVO TOPOGRAFICO CELERIMETRICO, IN COORDINATE LOCALI, E' STATO INTEGRATO CON AEROFOTOGRAMMETRICO DI VALORE ESCLUSIVAMENTE COROGRAFICO

N.B. PER LA SISTEMAZIONE AMBIENTALE DELLE AREE DI CANTIERE, SI FACCIA RIFERIMENTO AGLI ELABORATI SPECIFICI

**LEGENDA**

- Rete di recinzione h=2.00m
- Cancello in ferro larghezza 8m
- Fossi drenanti larghezza 3m altezza 1m
- Terreno vegetale di scotico derivante da aree di cantiere
- Canaletta prefabbricata di raccolta acque B=50cm h=70cm
- Pozzetti prefabbricati in c.a. (per le dimensioni si veda tavole smaltimento acque)
- Superfici finite ad asfalto
- Superfici finite a rilevato
- Area destinata stoccaggio vegetale asse in progetto

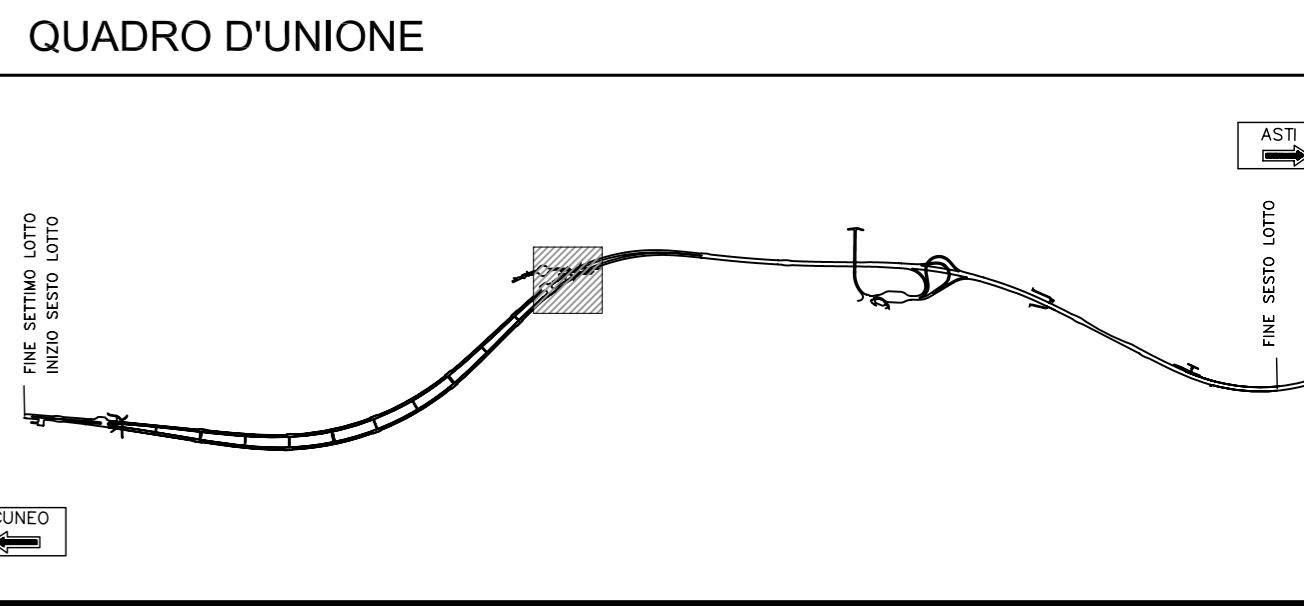

**AUTOSTRADA ASTI - CUNEO S.p.A.**

REGIONE PIEMONTE

PROVINCIA DI ASTI PROVINCIA DI CUNEO

**COLLEGAMENTO AUTOSTRADALE ASTI - CUNEO**

TRONCO II A21 (ASTI EST) - A6 (MARENE)

LOTTO 6 RODDI - DIGA ENEL

VERIFICA DI ASSOGGETTABILITA' EX ART. 20 D.LGS. 152/06

STRALCIO DEL PROGETTO ESECUTIVO

**CANTIERIZZAZIONE**

---

**CANTIERE IMBOCCO LATO ASTI: DOTAZIONE DI CANTIERE**

Aggiornato:	Data:	Descrizione:	Redatto:	Controllato:	Approvato:	Codifica:
00	Marzo 2014	EMISSIONE	L.Barberis	S.Ossesla	E.Ghislandi	2,6   E   d   H.1.2.11
Aggiornato:	Data:	Descrizione:	Redatto:	Controllato:	Approvato:	Elaborato:
						Lotto Prog. Tipo Elaborato
Aggiornato:	Data:	Descrizione:	Redatto:	Controllato:	Approvato:	Scale:
						MARZO 2014
						1:1000

PROGETTISTA e RESP. INTEGRAZIONE PRESTAZIONI SPECIALISTICHE:  
**SINA** Dott. Ing. Enrico Ghislandi  
Albo di Milano N° A 16993

CONCESSIONARIA:  
**AUTOSTRADA ASTI - CUNEO S.p.A.**