

PLANIMETRIA INGOMBRO MEZZO - PARTE 5
scala 1:1.000

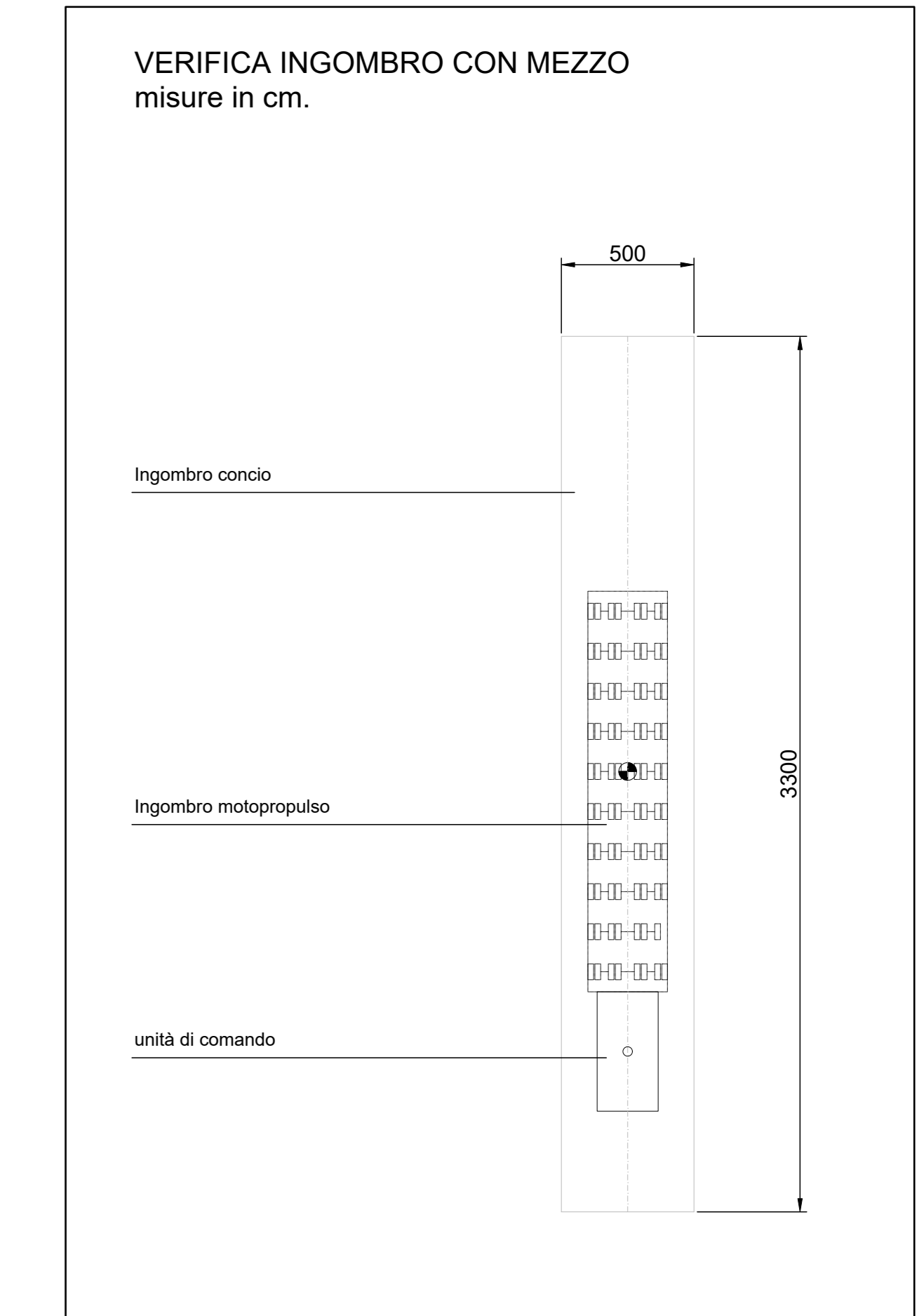
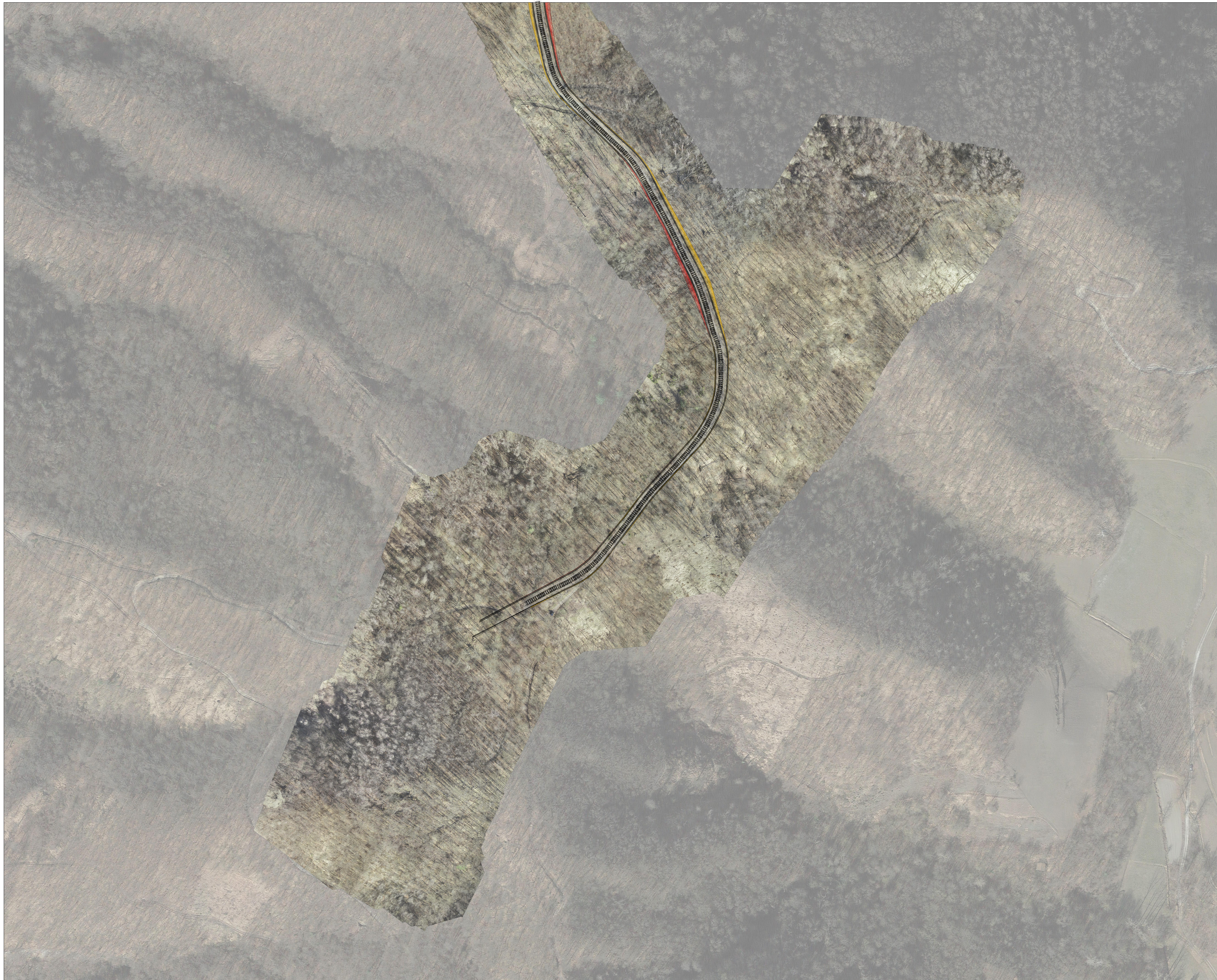
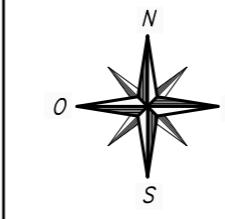

PARCO EOLICO
MONTE CERCHIO

Il Committente: Windtek Sede Legale: Corso Vercelli n. 10 10152, Torino (TO) P.IVA e C.F. 12930940015

Oggetto: MODIFICA AL PROGETTO: VIABILITA' DI ACCESSO

Titolo: VIABILITA' INTERNA - PLANIMETRIA INGOMBRO MEZZO - PARTE 5

Il Progettista
Ing. Silvio Mario Bauducco

Data	Emis.	Aggiornamento	Data	Contr.	Data	Autor.	SCALA: 1:1.000
04/2024	MB	Emissione	04/2024	MP	04/2024	SMB	FORMATO: A0
							APRILE 2024

Commissa	Tip. Impianto	Fase Progetto	Disciplina	Tip. Doc.	Titolo	N. Etab.	REV
22102	EO	DE	CI	D	05	0032	M-B

RICERCA, SVILUPPO E COORDINAMENTO IMPIANTI EOLICI E FOTOVOLTAICI A CURA DI:
EMME CONSULTING
Sede Amministrativa e Operativa: via Benvenuto, 14 11100, Cuneo (CN) tel. 0171/602113 - 011/6059915 - e-mail: emmeconsulting@emmec.com
Geom. Domenico Bresciano

PROGETTAZIONE EDILE, AMBIENTALE, STRUTTURALE ED IMPIANTISTICA A CURA DI:
BAUTEL
Sede Amministrativa: via Marconi, 23 10124, Mondovì (TO) tel. 011/602113 - 011/6059915 - e-mail: amministrazione@bautel.it
Sede Operativa Torino: via Marconi, 23 10124, Mondovì (TO)
Sede Operativa Genova: via Bandoletti, 24 16121, Genova (GE)
I Tecnici: Geom. Benozzi Emanuele, Per. Ind. Biasin Emanuele, Ing. Occhieto Felice, Arch. Ojino Paolo, Arch. Pelleri Martina